G.-J. MERCHIERS

ANNUAIRE

Belge-Néerlandais

de l'Horticulture

de l'Arboriculture, des Marchands-Grainiers et des planteurs de Tabacs

8ME ÉDITION
8STE UITGAVE

MERCHIERS' ADRESBOEK

VAN DEN

Belgisch-Hollandschen

HOVINGBOUW

ADMINISTRATION : CHAUSSÉE DE BRUXELLES, 160
BEHEER : BRUSSELSCHESTEENWEG,
LEDEBERG-GENT

Noem dit adresboek bij bestelling

.e Nitrate du Chili

ST LE PREMIER, LE PLUS SÛR
ET LE PLUS AVANTAGEUX
DES ENGRAIS AZOTÉS

nseignements, brochures, échantillons GRATUITS à la
légation des Producteurs de Nitrate de Soude du Chili
RUE DE L'EMPEREUR, 43, ANVERS

Serres et Chassis de Couches

SPECIALITÉ DE SERRES DÉMONTABLES.

Léon De Bruyker

VIEUX CHEMIN DE BRUXELLES, 71c
GENDBRUGGE (GAND) BELGIQUE

isitez les immenses cultures d'ŒILLETS AMÉRICAINS de

Emile Draps

"HOF TER LINDEN,,
UE/D'HOUTHULST, 66 MERXEM-ANVERS
250.000 Plantes en culture
- Plus d'un hectare vitré. -
unes plantes et Fleurs coupées disponibles toute l'année.
XPORTATION PRIX-COURANT SUR DEMANDE

épinières Buyl Frères

erscamp (Belgique) Station Schellebelle TÉL 75. WETTEREN

SCHRIJFMACHIENEN

Remington

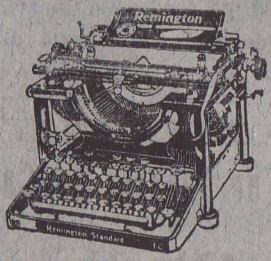

Vraagt de catalogus aan :

Remington Typewriter C°

(S. A.)

BRUSSEL, STORMSTRAAT, 2

Voor de twee Vlaanderen :

KALANDERPLAATS, 8, GENT

TELEFOON : 135

Annuaire Belge

de l'

Horticulture, de l'Arboriculture, des Marchands-Grainiers et des Planteurs de Tabacs

8me Édition

MERCHIERS' ADRESBOEK

VAN DEN

Belgischen Hovingbouw

8ste Uitgave

Adressbuch des

Belgischen Gartenbaues

8. Auflage

The Belgian Horticultural Directory

8th Edition

VOORWOORD

Door de bereidwillige medehulp van talrijke personen, waarop wij steeds mochten rekenen, kon de tegenwoordige uitgave weerom veel worden verrijkt. De Hofbouwbranche heeft hare krachten hernomen welke zij voor enkele jaren zeer had voelen verzwakken, in den vreemde hebben wij onze verbindingen verbeterd dank het aanwinnen en vergemakkelijken der internationale handelsbetrekkingen. Wij sturen een woord van warmen dank aan alle deze die ons hebben bijgestaan in het verstrekken van zoovelerlei inlichtingen en het volledigen van ons adressenmateriaal.

Wij willen voor de toekomst volharden in ons opspeuringswerk en geen middel ongebruikt laten, daarom richten wij aan iedereen het dringend verzoek, die eene onjuistheid in dit werkje zou vaststellen dat hij ons erover zou willen berichten door de ertoe bestemde afscheurkaart hierbijgevoegd.

Wij bereikten weerom groote verbeteringen, talrijke firmas zijn bijgetreden en gaven ons de opsomming hunner specialiteiten, die wij dan ook in

vette of in cursiefletter onder hunne opname hebben bijgedrukt,

waardoor deze hare hoogste waarde bereikt. Wij vorderen deze huizen die zulks nog niet hebben gedaan ertoe dringend op daar het voor hen buitenmate nuttig is.

De hoofdzaak vòor elken lezer is, opdat hij nu het volle nut uit tegenwoordige uitgave trekke welke er voor hem in besloten ligt, geef ons dan de U nuttige en getrouwe inlichtingen zooals hiervoor gevraagd en

vòòr dat Gij het werkje verder doorziet lees eerst op bladzijde 4 onze verklaring over de in den tekst gebruikte teekens en afkortingen.

DE UITGEVERS

Très Honorable Lecteur !

Un premier devoir dans VOTRE *propre intérêt, aussi bien que dans l'intérêt commun, est d'examiner si les inscriptions de votre honorable firme, de votre nom, commerce, spécialité, etc., dans ce livre sont bien exactes, et bien comme Vous le désirez.*

Dans la négative veuillez utiliser la carte A ci-contre et nous la renvoyer

sans retard, avec le texte changé et corrigé.

Si les inscriptions qui Vous concernent sont en ordre, vous pouvez utiliser la même carte au profit d'un collègue ou pour nous signaler d'autres améliorations de cette manière les erreurs ne se répéteront plus dans l'édition suivante.

Grâce à la colaboration de nombreuses personnes que nous remercions ici, notre 8me édition est un ouvrage complet, pratique, utile et indispensable à tout commerçant de la branche qui veut suivre la marche du progrès.

Pour la présente édition de nouveaux plus que pour la précédente, grand nombre de maisons nous ont adressé le résumé de leurs spécialités que nous avons porté à la suite de leur nom dans la 1re partie soit en caractères gras ou en italique. Par ces ajoutes peu couteuses, elles ont augmentées énormement la valeur de leurs insertions.

Une telle manière de faire s'impose et nous y insistons tout particulièrement dans votre intérêt.

En page 4 de cet ouvrage vous trouverez une liste des signes et abréviations, nous vous prions de vouloir bien la consulter en raison de l'utilité qu'elle vous offre pour la parfaite compréhension du texte.

LES ÉDITEURS.

Signes et Abréviations

— GEBRUIKTE TEEKENS EN AFKORTINGEN —

ABKÜRZUNGEN und ZEICHEN — ABBREVIATIONS and SIGNS

Devant le nom.
Voor den naam.

* Établissements d'au moins UN Hectare de superficie de culture.
Gestichten van minstens EEN Hectare cultuuroppervlakte.

** id. de CINQ Hectares.
van VIJF Hectaren.

*** id. de DIX Hectares et au delà.
van TIEN Hectaren en daarboven.

Placé après le nom.
Na den naam.

Hrt. Horticulteur — *Hofbouwer of bloemist.*
Pp. Pépiniériste — *Boomkweeker.*
Fl. Fleuriste — *Bloemenhandelaar.*
Mr. gr. Marchand-grainier — *Zaadhandelaar.*
Jrd. Jardinier — *Hovenier.*
Arch. dj. Architecte de jardin — *Tuinarchitekt.*
Exp. Exportateur — *Uitvoerder van product. naar buitenl.*
Imp. Importateur — *Invoerder.*
Chèq. p. Compte chèques postaux — *Postcheckrekening.*
Tél. Téléphone — *Telefoon Nr.*
Adr. T. Adresse Télégraphique — *Telegrafisch Adres.*
Sp. Spécialités — *Specialiteiten.*

Pr. *Provincie* — Province
Pr. A. *Provincie Antwerpen* — Province d'Anvers.
„ Ovl. „ *Oost-Vlaanderen* — „ Flandre Orientale.
„ Wvl. „ *West-* „ — „ „ Occidentale.
„ B. „ *Brabant* — Province de Brabant.
„ Lb. „ *Limburg* — » du Limbourg.
„ L. „ *Luik* — » de Liège.
„ Lux. „ *Luxemburg* — » du Luxembourg.
„ H. „ *Henegouwen* — » du Hainaut.
„ N. „ *Namen* — » de Namur.

Opp. *Oppervlakte* — Supperficie
Inw. *Inwoners* — Habitants. } (1)
Wh. *Woonhuizen* — Maisons d'habitation.

Sp. af. *Spoorafstand* — Distance par chemin de fer.
Pst. *Postdienst* — Service postal.
St. ch. *Statie ijzerenweg* — Station de chemin de fer.
St. Vc. » *vicinal (tram)* — » vicinal.
Km. *Kilometers* — Kilomètres.

(1) Der steden, voorsteden en andere bijzondere gemeenten alwaar de hofbouw sterk heerscht zijn het getal inwoners, de oppervlakte in Hectaren, het getal huizen en nog dergelijke inlichtingen toegevoegd, opdat den lezer zich beter een gedacht der belangrijkheid dier gemeenten of steden als hofbouwcentrums zou kunnen voorstellen.

(1) Des villes faubourg ou communes, où l'Horticulture est une branche très importante, il y a indiqué le nombre d'habitants, la supperficie en Hectares, le nombre de maisons et d'autres renseignements afin de permettre au lecteur de se rendre compte de cette importance.

1re Partie

Toutes les adresses Belges

par ordre alphabétique des noms

en deux groupements.

1ste Deel

Alle Belgische adressen

volgens naam in alphabetisch volgorder

in twee groepeeringen.

1. Abteilung

Sämtliche Belgische Adressen

nach Firmen alphabetisch geordnet

in zwei Gruppierungen.

First Part

Alphabetical list of all the

Addresses of the Belgian Horticulture

in two groupes.

Maison de confiance fondée en 1880 Téléphone 2322

Richard VANDEPUTTE & Fils

219, CHAUSSÉE DE BRUXELLES GENTBRUGGE
(ARSENAL) Terminus trams 1 et 2

Appareils spéciaux et perfectionnés pour le chauffage des serres et le chauffage central.

RÉSERVOIRS EN TOLE, ETC.

Fabrication de Chaudrons rivés ou soudés, au Choix

Prière de ne pas confondre ma firme avec d'autres de même nom

Se charge spécialement de la vérification d'installations qui ne donnent ni satisfaction, ni garantie

TRAVAIL BIEN SOIGNÉ ET GARANTI

Chaudière brevetée en toutes dimensions spécialement **pour brûler des braisettes** et tout autre Combustible avec Grille verticale à Eau

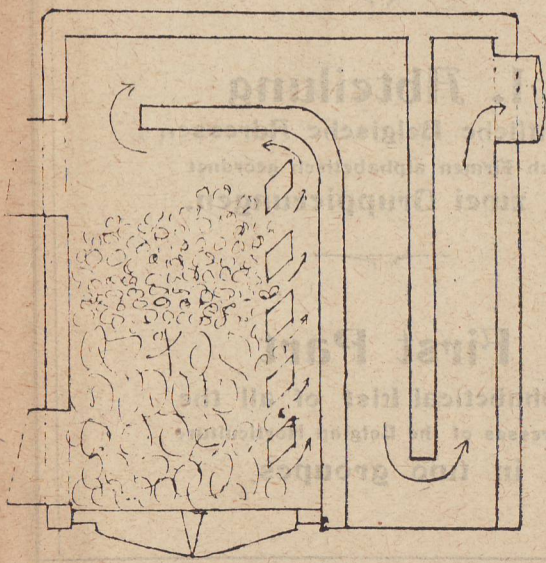

Important

Par cette grille verticale à eau la distribution de chaleur va beaucoup plus vite ; on peut remplir complètement le four avec des braisettes ou d'autres combustibles fins ou gros de toute nature sans éteindre le feu et les explosions sont devenus absolument impossibles.

On demande pour l'étranger des agents introduits chez les Horticulteurs, Fleuristes, etc. pour le chauffage central et serres.

Gr. I

Horticulteurs, Fleuristes, Pépiniéristes, Jardiniers, Marchands-grainiers

Bloemisten, Boomkweekers, Hoveniers en Zaadhandelaars.

Handelsgärtner	Horticulturists
Blumenhandlungen	Florists
Baumschulen, Gärtner	Tree-Nurseries
Samenhandlungen u. Samenzuchterien	Gardeners
	Seed-Merchands

ABSIL-DE SCHRYVER Hector, Hrt. Fl., Wetteren.
Abels, rue du Chapitre, Fosses.
Achter Veuve, Rue Jef Lambeaux, 18, Bruxelles.
Acke frères et sœurs, St. Denis-Westrem.
Ackerman Fr. (veuve), Hrt., Oostacker.
ADELIN Gérard, Hrt., ch. de Limal (à Bierges), Wavre.
Adens Maurice, Havay.
ADRIAENSENS, Hrt., Loochristy (Village).
Sp. — *Camelia Latifolia, Rhododendrum, Dracœna, Indivisa, Azalea.*
Adriaenssen Frans, Mr. gr., Herenthalslaan, Gheel.
ADRIAENSSENS Frères, Hrt., Loochristy.
Aelens D., Wepion.
AELTERMAN Cesar, Hrt., Denderm. stw. 164, Destelberg.
Sp. — *Bégonias, araucarias, aspidistras, laurieren, rhododendrum.*
Aertsens Ch., Fl. Av. de Keyser, 8, à l'Orch. Royale, Antwerp.
Alardot Ernest, Jambes.
Algoet Raoul, Hrt., Mr. gr., Jabbeke.
****ALLAERT Enfants**, Pp., Wyngene (Pr. Wvl).
Sp. — *Plantes forestières et d'Ornement.*
Allard Henri, Hrt., rue de Rudder, 44, Molenbeek-St-Jean.
Allewaert Labulon, Jrn., Clerchenstraat, Langemarck.
ALLONCIUS Ad. Hrt. Exp., Ch. d'Anvers 418, Mt-St-Amand.
Sp. — *Azalées et palmiers.*
AMEEUW René, Noordbrugweg, 9, Veurne.
Amelinckx Hendrik, Hrt., Denderm. steenweg, Willebroek.
Amelinkx Jan, Hrt., Dendermondsche steenw., Willebroeck.
Amelinkx Jan, Pp., Dendermondschestw. 91, Willebroeck.
Amelinckx Wwe Louis, Hrt., Veert, 12, Willebroeck.
Amerlinckx C. et C., Teemsche.

Ameye Arthur, Vilvoorde.
Amez Albert, Espierres.
AMPE August, Hrt. Exp., Westveld, 20, St-Amandsberg.
Sp. — *Geraniums, pélargoniums, hortensia.*
ANDRE Désiré, place Cle Dampremy, Dampremy.
Andries J. B., Malines.
Annuise Hector, Hrt., Jrd., Ath.
Ansay Ed., Mr. gr., Fouron le Comte.
Anselin Ferd., Dir. de l'Ecole d'Hort. Av. du Rœls 89, Mons.
ANTHIERENS Jul., La Pinte. Tél. Deurle 1, chèq. p. 740.
Sp. — *Begonia, Glaieuls,*
Apers-De Mangelaere H. et Onghena, Hrt., Exp., Loochristy.
Arno Vrancx Louis, Biévène.
Arnould G., Hrt., Meirelbeke.
ARNOUT Cyriel, Kemmel.
AUDENAERT Frères, Hrt., Exaerde.
Audenaert Théophiel, IJzerenwegstraat, Exaerde.
Audoor Victor, Sottegem.
Backelandt Jules, rue Royal, 97, Carnières.
Baert Oscar, Hrt., Melle.
BAETE Hippoliet, Hrt., Lichtelaere, Loochristy.
Baete Ch., Avenue St. Jean, St. André-lez-Bruges.
Baetens Camille, Hrt., Laerne. (Pr. Ovl.)
Baetens-De Cock Felix, Horticulteur, Laerne.
Baetslé Alfred, Evergem.
Bailleu O., Jumet.
Bailleul Auguste, Pp., Vlamertinghe steenweg, Yperen.
BAUJEAN Léon, Rue Godin, 43, Andenne (Pr. Wvl.)
BAKELJAN Victor, Mr. gr., rue Biezeweide, Hal.
BALTHY Edm., Hrt., Jumet.
BANDRY Charles, Mr. gr., ch. de Neerstalle, 1, Forest.
Baras Maurice, La Roseraie Belge, r. du Noyer 296, Bruxelles
Barbé Alphonse, Biévène.
BARBIER-HUMBLET G., r. des Peupliers, 7, Liège.
Tél. 4763. Chèq. p. 17767.
BARIGAND, Pp., Péruwelz.
Baron J. della Faille de Leverghem, landgoedbez. Polygove, Brasschaet.
Barreaux Jos., Mr. gr., r. du Villers, Velaine-sur-Sambre.
BASSIN Emile, Hrt., Rue Voot, 5, Woluwe-St-Lambert.
Bastin Eduard, rue Fieson, Tilff.
Baudoux Joseph, rue du Grétot, 24, Carnières.
BAUDU A., Pp., ch. de Termonde, 215, Mont-St-Amand.
BAUGNIET, Pp., Tamines.
BAUSIER Remi, Horticulteur à Ath. (Pr. H.)
Bausir H., Boulevard d'Herbatte, 51, Namur.
Baumann J., Nouvelle Promenade, 18, Gand.
Bauvin Arthur, Incourt.
Bauwens J. en R. Wynkel-Ste-Kruis.
BAUWENS-STOCKMAN, Pp., Kluisstraat, 9, Cluyssen.
Sp. — *Fruitboomen, Rozen en Hageplanten.*
Bavot Auguste, Louette St. Pierre.

Beaussin Ernest, Orp le Grand.
Becquaert Irène, Hrt., « Etabl. Congo » Wetteren-ten-Eede.
Beeckman Gustaaf, Renistr., St. Gillis-bij-Dendermonde.
Beeckman Gustaaf, Jrn., Buisstraat, St-Gillis.
Beeckmans F., Hrt., Rue de la Bienfaisance, 39, Ledeberg.
BEERNAERT H., Dir. d. l. Soc. An. Horticole « Flandria », 20, Av. Léopold, Ostende.
Beernaert Pierre, Hrt., Overboelaere (Grammont) (Pr. Ovl).
Beghin Fr., La Pinte.
BEHIELS R., Hrt., St-Nicolas.
Bekaert Kinders. Deerlijk.
Bekaert Remi, Deerlijk.
Bellemans Gerard, Singelbeek, 4, Hasselt.
Benoit Adolf, Mr. gr., Deerlijk.
***BELOT FRÈRES**, Hrt. Mr. gr., r. des Vennes 128, Liège.
Succursales : rue du Rêwe à Liège et à Bois-de-Breux.
Direction du Bulletin Horticole, revue d'horticulture pratique, fondée en 1883, *par Jules Belot. Abonnement* 10 *fr. l'an*
Belpaire Eug., Hrt., Meirelbeke.
Sp. — *Pteris. Adiantum. Asparagus.*
BERCKELAERS Emile, Hrt., rue Lamorinière, 63, Anvers.
BERCKELAERS L. et Fils, Rue Province Sud, 83, Anvers.
Berckx Michel, Mr. gr., Schaffenschestraat, Diest.
Berger P. J., Soetebeek, Wyshagen.
Berghgracht H., Saffelaere.
Bergoens Gerard, Rue St. Laurent, 304, Liège.
Berckx Frans, Mr. gr., Schaffenschestraat, Diest.
BERNAERTS Edmond, Hrt., Statieplein, 26, Willebroeck.
Bernard Alfred, Avenue Maréchal Pétain, 13, Ixelles.
Bernard Désiré, Pp., Bleharies et Lesdain.
Bernard-Duraz A., Hrt., chaussée de Boendael 411, Bruxelles.
BERNARD J., Hrt., Rue des Wallons, 90, Liège.
Bernard Massart Mr. gr., rue Hamoir, La Louvière.
BERRÉ Gaston, Hrt., Rue du Moulin, 33, Deurne (Nord).
BERTELS-LAURYSSEN, Jan, Hrt., Duinenstraat, 2, Turnhout. *Specialiteit van Korven, Gerben en Kronen.*
BERTIN-COUNE, Hrt., Rue d'Italie, 24, Huy.
Bertrand-Bertholet S., Theux.
Bertrand-Gustin J., Theux.
Bertrand Jean, Hrt., rue de Nivelles, Wavre.
Bertrand-Palem J., Theux.
Bettens J., Bloemisterij, Appelstraat, 28, Borgerhout.
BEYS-MOREAU Ferd., Hrt., Rue du Village, Loochristy.
Sp. — *Rhododendrums, Azalea, Hortensia, Dracœna, Araucaria, Glaieuls, Gloxinia et Begonia.*
BIEBUYCK Em., Jrd., Langemunt, Nevele.
BIENFAIT Achille, Mons.
Biénor César, Velaines.
* Bier en Ankersmit, Handelskweekerij, Melle.
BILLEN Gérard, Hrt., Berchem Ste Agathe.

BILLEN Louis Gilles, Hrt., r. Aug. Van Zande, 10 Berchem. St. Agathe (Pr. B.). Sp. — *Plantes molles.*

BINOT J. A., Hrt., rue de Moerkerke, 14, Bruxelles.

BINOT J. A., à Meirelbeke.

Importation Orchidées et Graines de Palmiers.
Culture : Kentia, Dracœna de serre chaude.

****BIREN Jean et Fils**, Route de Longwy, 20, Arlon

Blancquart Broeders, Lokeren.
Block César, Hrt., Chaussée d'Anvers, Loochristy
Block Cyriel, Loochristi.
Blockhuizen J., Jrd. Pierstraat, Kontich.
Block Jules, Hrt., Loochristi.
Bloeykens Ch., Hrt., Meirelbeke.
Bloeykens E., Lokeren.
Blocq Enfants, Beirvelde.

BLONDEEL Honoré, Pp., Ste Kruis.

Blütz Alexis, Hrt., Avenue d'Hougnes, Verviers.

BOCEA Ernest, Mr. gr., Seilles.

Bodanghier J.-Bte, Mr. gr., r. des Chemin de Fer, Wavre.

BODSON, Pp., Wandre.

Bodson Félicien, Mr. gr., Villers l'Evêque.

****BODSON-MASSART G.**, Pp., rue Haute Préable, 84, Herstal. Sp. — *Arbres fruitiers.*

BODSON Victor, Pp., La Préalle-Herstal.

Body-Grangé, rue Université, Liège.

BOGAERT-D'HEERENTHALS Hrt., Woluwe-St-Pierre.

Bogaert Maurice, Hrt., 110, ch. d'Hundelgem, Gentbrugge.
Bogaert Maurice, Hrt., Meirelbeke (Flora).
Bogaerts Alberts, Tomberg, 50, Woluwe-St-Lambert.

Bogaerts Auguste, Rue André Van Hasselt, 27, Schaerbeek.

Bogaerts E., Hrt., Avenue de la Sculpture, 36, Bruxelles.

Bogaerts F., Rue de l'Arbre Bénit, 115, Bruxelles.
Bogaerts Jos., Mr. gr., rue Henri Schoofs, Brecht.
Boghemans Henri, Jette St. Pierre.
Boghemans H., Hrt., Chaussée de Jette, 598, Bruxelles.

BOGMAN Godfried, Maxenzele.

Bohnhof Ernest, Orchidophile, r. Gérard 73, Etterbeek-Brux.

Bohyn Joseph, Hofbouwer, Exp., Evergem-bij-Gent.
Bohyn Pierre, Hrt., Evergem-bij-Gent.
Bollaerts P., Hrt., Rue du Viaduc, 28, Heverlé (Pr. Br.)
Bombois Emile, Mr. gr., rue Ste Cathérine, Hal.
Bondue César, Messines.
Bondue-Dubois Jules, Messines.
Bondue-Vanloot Jules, Messines.
Bonnier Désiré, Montrœl-au-Bois.
Bonnier Louis, Ath.

BONNE Joseph, Hrt., Oostacker.

BONNET-DECARPENTRIE Louis, Pp., Lesdain.

Bonnet-Dufour Arthur, Pp., Lesdain (près Tournai).
Bonnet Fernand, Fp., Lesdain (près Tournai).
Bonnet H., Lesdain.
Bonne Léon, Loochristy.

Bonnet J. B., Lesdain.
Bonnet L., Lesdain.
Bonnet O., Lesdain.
BONNET Robert, Pp., Lesdain.
BONNEUX Guillaume, Pp., Hoogdorp, Alken.
BONTE Alfons, Hrt., Kontich.
BONVARLET Alfred, Hrt., Fl., Rue de Bève, 7, Tournai.
Boonen-Vanotterdijk, Wwe, Mr. gr., Markt, Peer.
BOONEN Jozef, Hrt., Winkelom, Gheel.
Boone I., Mr. gr., Ruddervoorde.
Borghgraef Jozef, Pp., Hrt., Kleine Kalsijweg, Burght.
Bosmans Edward, Statiestraat, Poelcapelle.
Bossaert Constant, Ingelmunster.
Bossaert Louis, rue d'Armentière, Messines.
Bossaerts Arthur, Wavre Ste-Catherine.
Botelberge Leopold, Hrt., Chaussée de Bruxelles, Melle.
BOUCHÉ Frères, Hrt., Fontaine l'Evêque (Pr. H.)
BOUCHER, Pp., Av. Foestraet, Uccle.
BOUCKAERT, Waerschoot, Dorpplaats.
Sp. — *Palmen, Aspidistras, Araucarias, Laurieren.*
BOUILLIEZ Aug., Fleurs coup. (Halles Centrales) Bruxell.
Concessionnaire-Directeur des Halles Centrales.
Bourdon Edmond, Mr. gr., St. Remy.
Bourdon H., Braine l'Alleud (Pr. B.)
Bourgeois H., Rue d'Argile, 2, Gentbrugge.
BOURGEON Marcel, Montignies St. Christopohe.
Bourlard H., Arch. J., Kemmelbergstr. 22, Berchem-bij-Antw.
Bourlard Vve, Chaussée de Charleroi, Bruxelles.
Boussart Denis, Hrt., rue Pierreuse, 121, Liège.
Boussart L., Fossé-crenay, 34, Liège.
Bouteille August, Kerkhofstraat, St. Gillis-bij-Dendemonde.
BOUTEN Alfred, Hrt., Thifpelsche steenweg, Willebroeck.
Bouqué Alphonse, Hrt., Chaussée de Bruxelles, 120, Melle.
Brabans-Schepkens L., Jambes, (Pr. N.)
Bracke E., Hrt., Swynaerde.
Bracke Frères, Hrt., Exp., Loochristy.
Bracke Prudent, Loochristy.
Bracke-Polfliet Vve, Hrt., Loochristy.
Brackeva Adolf, Mr. gr., Ste Maria-Lierde.
Bracq Albert, veuve, Destelbergen.
Braeckman A., Wetteren.
BRAECKMAN Gustaaf, Boomkweeker, Wetteren.
Sp. — *Fruitboomen.*
Braeckman H., Lokeren.
BRAECKMAN Jules, Hrt., Wetteren.
Sp. — *Geraniums.*
Brahy A., Champlon.
Bral Aug., Mariakerke.
Braun Florent, Hrt., Adinkerke. — Sp. *Pois Senteurs.*
BRION-DE BEUKELAER, rue Franç. Vekeman, Schaerbeek.
BRIQUET Adh., Mons.
BRISBOIS Jean, Theux.

Broeckaert August, Leeuwergem.
Broeckaert Camiel, Mr. gr., Ste Maria-Lierde.
Broekaert J., Hrt., Exp., ch. de Bruxelles, 250, Gentbrugge.
Broek Marcel, Place Nicolay, Ans.
BRONLET-RENARDY Michel, Sourbrodt, Robertville.
Brugelmans Theod., Mr. gr., de Billemontstraat, Gheel.
Bruggeman Cyrille, Mr. gr., Becelaere.
Brugheman H., Hrt., (Dorp) Ursel (Pr. Ovl.)
Bruynsteen Ch. & J., Hrt., Ganzendries, Heusden-lez-Gand.
BUCHON Alphonse, Pp., Jollain-Merlin (Hollain).
Buchon-Legrand Eugène, Hrt., Jollain-Merlin.
Buelens F., Hrt., ch. de Boondael, 435-439, Bruxelles.
Buffet J. B., Fort d'Orange, 37, Namur.
Bullens Désiré, Hrt., Exp., rue du Pont de Malte, 100, Gand.
Bultinck Adolf, Jrd., Clerckenstraat, Langemarck.
BUNDERVOET P., Hrt., Wachtebeke.
Buntinx Joseph, 's Heeren Elderen.
BURVENICH Jules, Hrt., La Pinte.
BUSSART Jean Bte, Place communale, 38, Carnières.
Butte Fernand, Jrd., Rue St. Charles 37, St. Ghislain (Pr. H.)
Buyck Ivo, Laethem-St-Martin.
***BUYL Frères**, Clément Temmerman succ. Pp., Cherscamp.
Sp. — *Grande pépinière, Arbres et Arbustes, Fruitiers et d'ornement, cultures intensives de tous les végétaux de pépinières.*
BUYL Octave, Hrt., (firme Buyl frères et soeurs) Saffelaere.
BUYL Pierre, Hrt., chaussée d'Anvers, Loochristy.
Buyle Henri, Hrt., (Hoeksken) Loochristy.
Buyle Petrus, Loochristi.
Buysse L., Hrt., Wondelgem.
BUYSSENS, Pp., 14, av. Foestraet, Uccle.
BUYSSENS Jules, A. J. av. de Cortenbergh, 91, Bruxelles.
Buyst Louis & fils, Saffelaere.
***BUYTAERT**, Pp., rue du Village, Thielrode (lez-Tamise).
Sp. — *Arbres fruitiers. Arbustes.*
BYL-DAUBCHIES H., Grains-Graines, Ormeignies-lez-Ath.
BYUENS-WELTER, H., Pp., Gellick.
*Cabooter gebroeders, Ypersteenweg, 6, Veurne.
CABOOTER Georges, Pp., Jrd., Zeelaan, 120/3, De Panne.
Caerels Adolf, chaussée de Nivelles, Hal.
Caes Léon, Jrd., Rue de Rome, Mouscron.
Calie Servaes, Jrd., Westende.
CALLAUT Bruno et Fils, Evergem.
CALLE Aloys, Pp., Boschhout, Wetteren.
Callebert Marcel, Hrt., Hundelgemschestw., 57, Ledeberg.
CALLENS Jean, Deerlijk.
Callewaert, Hrt. rue Haute, St. André-lez-Bruges.
Cambron E., Hrt., rue Paul Janson, 31, La Louvière.
Cammels gebroeders, Mr. gr., Maldegem.
Campens gebroeders, Hrt., Akkerstraat, 1, Melle.
CHANET-CALIN E., Hrt., Pp., Amay (en face de la poste).
CAPELIER H., Pp., Eerneghem-lez-Ostende.

Cardon Jules, Rue de l'Azaléa, 29, Mont-St-Amand.
CARLIER Emile, Mr. gr., Ath.
CARLIER et Fils Henri, Et. Hort. Pépinière du Langevelt 844 & 864, chaussée de Waterloo, Uccle. — Tél. 405.85. Chèq. p. 57384.
Carlier Felix, Saffelaere.
CARLIER Léon, Pp., Waudrez-lez-Binche.
Carrier, Mr. gr., rue des Marchands, Bruges.
CARRON Emile, Pp., Ingelmunster.
CARRON Valère, Pp., Ingelmunster.
CASIER Jules, Pp., Comensteenweg, Yperen.
CASIER-VANDEPUTTE H., Hrt., Gr., Porte de Dixmude 4, Yprés, Sp. — *Architecte de Jardins. Garnitures de Cimetière, Fleuristerie, Graines.*
Casiedore Ergo, rue de Couillet, 70, Bouffioulx, (Pr. H.)
Cassiman Prudent, Processiestr., St-Gillis-bij-Dendermonde
CASTELEYN D., Dixmude.
CASTELEYN Ed., Zaadhandelaar, Ghistel.
Catry Constant, Hrt., Oudenburg (Pr. Wvl.)
CAUCHETEUX E., Lesdain.
Caucheteux P., Lesdains.
Cauchie G., Bassilly, (Pr. H.)
Cavenier Amedée, Fonteinestraat, Ramscappelle-bij-Heyst.
Cecknel Guillaume, Braine l'Alleud.
Ceelen Adam, Mr. gr., Boschstraat, Hamont.
César Victor, Jrd., Namêche.
Ceulemans P., Malines.
CHALON-PECHEUR Léon, St. Hubert.
Chantier Agricole « La Sibérie », Hrt., à Peer.
Charlier J., Rue de l'Harmonie, Verviers.
Chaudel Henri, Hrt., Mr. gr., Dison.
Chaumont Joseph, Hrt., Rue Lamarck, 145, Liège.
Chausteur Aimé, Rue du Marais, 47, Bouffioulx.
CHENNAUX frères, Hrt., Mr. gr., Marbehan.
Chevalier Alexandre, Velaines.
Christiaens Arth., Gen. Lemanl. 56, Assebrouck-lez-Bruges.
CHOTARD Julien, rue Jumet, 10, Gosselies.
CHOTTARD, Pp., Gosselies.
Clarisse Prosper, Mr. gr., Pottes.
CLAES A., Av. Clays, 85, Bruxelles.
Claes D., Malines.
Claesen Jan, Jrd., Gellick.
CLAES Florent, rue longue de la Station 74, Uccle (Globe).
CLAES Fr., Hrt., Reynderstraat, 37, Antwerpen.
CLAES Jérome, Ryckel.
CLAES-VAN OLMEN, Bloemist, Kerkstraat, 37, Deurne.
Claes Weduwe, Ryckel.
Claeys Camille, Hrt., Oostacker.
Claeys Charles, Hrt., Brusselsche steenweg, 28, Melle.
Claeys Enfants, Beirvelde.

Claeys H. & V., Pp., Dorp, Ursel (Pr. Ovl.)
Claeys Seraphin, Beirvelde.
Claeys Triphon, Mariakerke.
Claus Ch. Louis, Laerne.
Claus K., Wetteren.
Cleemput Fr., Hrt., r. de Béguines 168, Molenbeek-St-Jean
CLEIREN J., Tuinbouwkundige, Wilryck.
Clément Eugène, Mr. gr., rue Station, Bierghes.
CLÉMENT de St. Marcq J., (le Chevalier), Pp., Assesse.
Cliquet G., Stropstraat, 147, Gent.
Cliquet P., Hrt., Exp., 147, Rue du Strop ,Gand.
Close C., Jumet (Pr. H.)
Closon Jul. (L. Jacob Makvy et C°) Hrt., r. de Joie 86, Liège.
Closset Mathieu, Jrd., Hrt., Limbourg (Dolhain, Pr. L.)
CNOCKAER Léon, Pp., Beveren a/Yser.
Cnockaert G., chaussée d'Anvers, 215, Mont-St-Amand.
Cocq-Louson V., Rue Sainte Gudule, Bruxelles.
COCK-MOREEL, Lokeren.
COCQUIBUS C., Hrt., Place du Conseil, 7, Bruxelles.
Cocquibus-De Heuvel, Hrt., Av. d'Itterbeek, 77, Anderlecht
COCQUIBUS Jean, Jrd., Rue du Réséda, 39, Anderlecht.
COCQUYT Ach., Hrt., Meerendré.
Coddens Jos., Kerrebroeck, Nevele.
Coekelberghs Ed., Rechtestraat, 35, Lier.
Coelst Felix, Hrt., Faub. de Namur, 128, Tirlemont (Pr. B.
COENE C., Hrt., Assebrouck-lez-Bruges.
COENE Camille, Rue du Cheval, Assebrouck.
COENE Cyrille, Hrt., Oostacker-Lourdes.
COENE Jules, Hrt., 98, rue du Pont du Malte, Gand.
COENE Julien, Hrt., rue du Moulin, Loochristy.
Sp. — *Aspidistra, Araucaria, Lauriers, Azalées, etc.*
COERIEN C., Pp., Huyvenberg, Malines.
Coessens Frans, Jrd., Molestraat, Wieze.
COGEN Hermann, Etablissem. « Les Llannos », Tervueren.
Coghe Jules, Kromwal, Thielt.
Colaux A., Uccle.
COLART-METZ Joseph, Hrt., Pp., Bastogne (Pr. L.)
Colet F., Hrt., Av. Georges-Henri, 103, Woluwe-St-Lambert.
Colet F., Rue Georges-Henri, 34, Bruxelles.
COLLARD Emile, Rue Franchimont, Heusy.
Collart frères & sœur, Hrt., Loochristy.
*Colle Alphonse, Hrt., Destelbergen (Pr. Ovl.)
COLETTE Henri, Hrt., Rue Jolivet, 43, Liège.
COLLETTE-LEDOUX, rue St. Pierre, Huy.
COLLETTE-MUHLEN, Hrt., Avenue Albert, 1, Huy.
COLLETTE-RONCHAINE, Hrt., Pp., s. an., rue du Vieux Pont, Huy. Tél. 56. Chèq. p. 3063.
Collignon J., Hrt., Mr. gr., rue du Conseil, Tilff.
Collumbien A., Rue du Patyntje, 80, Gand.
COLLUMBIEN J., Meirelbeke.

Collumbien R., Château des Brides, Oostcamp-bij-Brugge.
Collys Frans, Hrt., Petr. Bayensstr., 7, Grooten-Bijgaarden.
Colman-Sybens Victor, Hrt., Palingshuizen, 161, Gent.
Colman-Guijssens Osc., Hrt., Patijntjestraat, 57, Gent.
Colpaert L., Mariakerke.
***COLSON Nestor**, Pp., Hrt., r. du Postil, 27, Fosses (Pr. N.)
Sp. — *Cultures fruitières.*
COMTE Elie, Rue des Ecoles, 16, Heusy.
Conem G., Boschwood.
CONINGS-WATTIER, Mr. gr., Vieux Marché, 56, Leuven.
COOLS Ed., Hrt., Mortsel.
Cools-Saelens Aug., Zedelghem.
Cooremans Edm., Hrt., ch. de Gand 632, Molenbeek-St-Jean.
Coosemans F., rue Derière le Broeck, 81, Bruxelles.
Copman Aimé, Zedelghem.
Coppens A., Drongen.
Coppens A., rue Roozebroeck, 61, Mont-St-Amand.
Coppieters-t'Walland R., chaussée de Ghistelles, St. André.
Coppin Jules, Messines.
Coppitters Em., Hrt., Exp., ch. d'Anvers 438, Mt-St-Amand.
Coquet J., Hrt., Oude Veldstraat, Loochristy.
Coquette A., Jrd., Rue Marchienne, 216, Courcelles.
Coquibus François, rue Gotaerdenberg, 78, Anderlecht.
Coquyt Maurice, Hrt., Oostacker.
CORDIER François, rue du Grétot, 45, Carnières.
Corné Cesar, Hrt., Krewegweg, 6, Willebroeck.
Cornélis Robert, Meirelbeke.
CORNÉLIS-VERMEIRE Edm., Bloemisterij «*Australia*», Evergem (Belzeele) lez-Gand.
Sp. — *Palmiers, Kentia-Forsteriana.*
Cornélissen Em., Henri, Ch. de Louvain, 670, Schaerbeek.
CORNELISSEN Jac. en Zonen, Pp., Hamont.
****CORNELISSEN Jac.**, Mr. gr., Kerkstr. 37, Hamont (L.)
Sp. — *Hollandsche Zaadhandel, Gras- en klaverzaden. Alle tuin-, bloem- en landbouwzaden.*
Cornet Jacques, Taintegnies.
Cornez J.-Bte, Jumet.
Cortvriendt-Alloo Fr., Vve, Hrt. ch. de Steenbrugge, Steenbr.
Cortvriendt Edw., Jrd. Fl., rue du Giroflée, Bruges.
Cortvriendt E., Hrt., rue de la Poulie, 27, Brugge.
Coryn A., La Pinte.
CORYN Charles, Hrt., La Pinte.
Sp. — *Azaléas, bégonias, Gloxinias, Dracœna, etc.*
CORYN-VAN SPEYBROECK August, Hrt., Deurle.
Sp. — *Begonia, Gloxinia et Azalées de tout premier choix.*
COSEMANS Eugène, Jrd., Terhoost, Alken.
COSEMANS Guillaume, Pp., Statiestraat, Alken.
Cosemans Henri, Pp., Tercoort, Alken.
COTENS Adolf, Hrt. Edegem (Pr. A.).
Sp. — *Zomerbeplantingen, Geraniums, Fuxia, etc.*
Coton L., Jrd., rue Bellevue, 39, La Louvière.
COUMONT Emile, Hrt., Av. de Spa, 110, Heusy-Verviers.

COURTENS August, Lusthuisstraat, Mouscron.
Courtens-Deceuninck Wwe K., Dorp, Poelcapelle.
Couteau Léon, rue Duvivier, 23, Carnières.
Couvent C., La Pinte.
Couvreur Léon, rue Washington, 23, Ixelles.
Craes Joseph, Kathelyne-Wavre.
Crahay, Hrt., rue Bedennes, 274, Chênée.
CRAHAY Emile, Hrt., rue Jules Lesalle, Grivegnée.
Crahay Fernand, Theux.
Crahay Jean, Theux
CRAM-CUYPERS Edg., Hrt., chaussée de Moerkerke, 59, Ste-Croix-lez-Bruges. Téléphone 468.
Sp. — *Lauriers, Palmiers.*
Cram Ed., Jrd., Fl., ch. de Moerkerke, St. Croix-lez-Bruges.
Cram Edg., Hrt., Ste Croix-lez-Bruges.
Crame Jean-Baptiste Ve, r. du Marais, 130, Bouffioulx.
Cram J., Rue de l'Arbrisseau St. André.
CRAPPÉ-BAUTE Victor, Knesselaere.
Crappe C., Hrt., Oedelem.
CRAUWELS H. et Fils, Hrt, Contich (Pr. A.)
Sp. — *Snijbloemen en aardbeziën.*
CRAUWELS Fr., Jrd., Keizerhoekstraat, Kontich.
Creyat Alfred, Mr. gr., rue du Cheval, Thy-le-Château.
Criel Ivon., Eecloo.
Criel Jean, Beirvelde.
CROP Gérard, Ingelmunster.
Cruyplants Jos., Hrt., Cité Lotteau, 30, Molenbeek-St-Jean.
Cruyt Veuve, A., Lokeren.
CULAT C., Hrt., Carlsbourg (Lux.)
CUPÉRUS J. H., Rue Zurenborg, 23, Anvers.
Curtz Oscar, Theux.
Daenen Joseph, Mr. gr., Avenue de la Gare, Tongeren.
DAENINCK Maurice, Hrt., Evergem.
*Daeninck-Eeckhout J. P., Hrt., Pp., rue de la Chapelle, 64, Evergem-Gand.
Dallière A., Veuve, Chaussée de Bruxelles, 175, Ledeberg.
Dalte Paulus, Aische-en-Refail.
Dandoy Florentin, Jumet.
Daniels G., Rue du Champs de l'Eglise, 85, Bruxelles.
Daniels Guill., Laeken.
DANNEELS Joseph, Pp., Zwaan, 15, Sysseele.
Dargent Jules, Rue Longue, 97, Bouffioulx.
DARIMONT Joseph, Hrt., Stemberts (Verviers).
Négociant en *pierres de roche.*
Daxhelet Armand, Mr. gr., Oteppe.
DASSELBORNE Louis, Bastogne.
Daumerie Pierre, Hrt., Molenberg, Dilbeek.
DAUTHINE, Horticulteur, Grivegnée.
Dauwe François, Hrt., Driesstraat, 2, Laerne (Pr. Ovl.)
Dauwe We A., Hrt., Dorpstraat, 64, Overmeire.
DE BACKER-DE WEVER A., Rozen, Moorsel (bij Aalst).

August Haerens & Zonen

ST. AMANDSBERG-GENT (België)

Speciale culturen van azaleas in alle soorten vormen en grootten Eene bizondere specialiteit van nieuwe Azaleas die de leidende handelsoorten zullen worden in de korte toekomst.

Cultures spéciales d'azalées toutes formes, toutes dimensions. Spécialité particulière de nouvelles azalées qui sont appelées à devenir sous peu les variétés les plus recherchées.

Aloïs Hudders

BOOMKWEEKER OEDELEM

Speciaal Aanbod

Vruchtboomen : een en tweejaar.
Ligustrum : een schoone partij.
Laurus-cerise : eenjarige planten.
» » een en tweejarige planten.

VOORDEELIGE PRIJZEN.

Etablissements & Laboratoires, G. TRUFFAUT, Versailles (France)

SPÉCIALITÉS POUR L'HORTICULTURE.

ENGRAIS Engrais Solubles (5 formules) **BIOGINE** engrais complet idéal en Culture Maraichères et pour les Jardins.

Calcite Phosphatée (amendement calcaire phosphaté) Engrais Concentrés (7 form.)
— Sulgine Hypochlorée (engrais désintoxicant —
Pastilles d'Engrais Comprimé (Plantes d'appartemen)

Insecticides. **Insecticide** liquide GEORGES TRUFFAUT contre tous les insectes et parasites.

Savon Pyrethre liquide Georges TRUFFAUT insecticide non toxique pour légumes etfruits. **Bouillie Cuprique** Georges Truffaut - traitement spécifique des maladies cryptogamiques. **Cryptol Pate** contre les oïdiums. **Cones Fumigenes** désinfection des serres et fruitiers. **Lessive Alcalino-Cuprique :** Lessivage d'hiver des arbres fruitiers.

Spécialités horticoles NECROL **herbicide liquide.**

Ratinol liquide : destruction des rongeurs. **Insectinol** poudre (insecticide au Pyréthre). **Necrocimex. Cyanol** pour obtenir les Hortensias bleus. **Cafardol :** contre les cafards. **Taupratinol :** destruction des taupes.

Les spécialités G. TRUFFAUT sont en vente chez tous les marchands grainiers.

Etablissements & Laboratoires GEORGES TRUFFAUT,
Direction pour la BELGIQUE : 44 Av. Emile Zola, SCHAERBEEK-BRUXELLES

Horticulteurs

qui expédiez des Plantes sur

France - Italie - Suisse - Allemagne

confiez vos transports à

A. SAMYN-PERMANDT

MAISON FONDÉE EN 1884

Transports Internationaux Maritimes & Terrestres

Tourcoing (Nord)
2, Avenue de la Gare, 2,
Téléphones :
167, 749, 11·27 & 15.33

Bruxelles
57, Quai au Foin, 57,
Téléphones :
Br. 105.45, 152.40
et 282.28

MAISONS A

Mouscron - Verviers - Welkenraedt
Aix-la-Chapelle - Londres

AGENCES A

Blanc-Misseron - Jeumont - Anor
Givet - Écouviez - Thionville - Bâle
Modane

DE BACKER Isabelle, Fl., r. d'Arenberg, 46 et 48, Bruxelles.
DE BACKER J., Hrt., Bergendries, Lokeren.
DE BACKER P., Hrt., A. J., Av. de Jette, 142, Jette St. Pierre. Sp. — *Horticulteur diplômé de l'état ; Professeur horticole ; Architecte-Entrepreneur de Jardins.*
DE BACKER Pierre. Hrt., 142, Av. de Jette, Bruxelles.
Debaecke Henri, Jardinier, Oostduinkerke.
De Baerdemaecker A., Evergem.
De Baerdemaecker M., Hrt., Evergem.
DE BAETSELEER F., Ghistelles.
****de BAILLET-LATOUR**, Comte Ferdinand (Donk) Brasschaet.
DEBARIEUX frères et soeur, Hrt., Pp., Mr. gr., Croix rouge, 35, Dottignies.
Debast-Claerhout Karl, Zedelghem.
DEBAVEYE Gustaaf en Zoon, Hovenier, Tramstr. 24, Cuerne.
DEBEHOGNE Joseph, Pp., Libin.
DE BEL Pieter (kinderen), Pp., Kruisbergen, Ruysselede.
DE BELIE Paul, Hrt., Waesmunster.
*Debersaques M. & A. Fr., Hrt., Destelbergen (station ch fer)
DE BEUCKER Fr., Rue Taureau, 23, Anvers.
De Beucker S., Avenue Plantin (Est) 115, Anvers.
DE BEUKELAER C. J., Rue Longue Lozane, 224, Anvers.
DE BEULE-DE KESEL Ed., Hrt., Sinay (Waes).
De Beule Henri, Loochristy.
Debieme Raymond, Mr. gr., rue de Namur, Wavre.
De Block Emiel, Hrt., Beirvelde.
DE BISCHOP V., Hrt., Tronchiennes (Drongen) lez-Gand.
Sp. — *Hydrangea, camelia, aspidistra, begonia.*
De Blocq Enfants, Beirvelde.
DE BOCK G., Hrt., Fl, rue de l'Avenir, 61, Gand.
Deboeck Omer, Beekstr., 1, Saint-Pierre Capelle, Enghien.
DE BOES, Hrt., Oostacker (post Gent).
Sp. — Chrysanthèmes
De Boever Leopold, Mr. gr., Bachte-Maria-Leerne.
DE BOSSCHERE et Cie, Beukenlaan, 10, Antwerpen.
Debosschere Jules, Handzaemstraat, Cortemarck.
DEBOUNY A., Châtelet (Pr. H.).
DEBOUNY H., Hrt., rue du Mayeur, 11, Châtelet (Pr. H.)
Sp. — *Graines potagères, fourragères et de fleurs plantées en pots, fleurs coupées.*
De Brabandere Léonce, Laethem-St-Martin.
De Brabandere Maurice, Kromwalstraat, Thielt.
DE BRABANTER, Pp., Warandestr, 39., Liedekerke (Pr. B.).
Sp.— *Alle soorten van fruitboomen, haag- en boschplanten.*
DE BRABANTER Louis, Pp., Impegem Liedekerke (Pr. B.)
Sp. — *Fruitboomen, coniferen, rozen, groenblijvende planten.*
DE BRANDT Emiel, Pp., 8, rue de la Station, Wetteren.

De Breuck Jan, Boomkweeker, Hrt., Oeverkant, Burght.
*De Bruycker & Van Droesbeke, Hrt., Wynkel Ste Croix lez-Gand.
De Bruycker Ed., Hrt., Swynaerde.
DE BRUYCKER H., Hrt., Swynaerde.
De Bruycker Maurice, Hrt, 77, ch. de Swynaerde, Swynaerde
De Bruycker-Vandenhove R., Hrt., ch. de Bruxelles 76, Melle
De Bruyn Emile, Hrt., ch. d'Anvers, 468, Mont-St-Amand
DE BRUYNE Edouard, Pp., Turnhout
Debrus Thomy, rue Ferdinand-Nicolay, Vottem.
DECAESTECKER-DEDIER Cyriel, Dorp, Poelcapelle.
De Caluwe Louis, Hrt., Meirelbeke.
DECAMP Léon, Rue des Coutures, Bouffioulx.
Decamps H., Bouffioulx.
DECARPENTRIE P., Pp., r. d. Paradis 49, Lesdain (près Tournai) Sp. — *Arbres fruitiers, forestiers et d'ornements.*
DE CEUSTER-THYSSEN P, L., Opv. van Wwe L. De Haes-Brems en van Wwe P. De Ceuster, Statiestr. 127, Heyst o. d. Berg. Sp. — *Fruitboomen, sierplanten en rozelaars.*
Dechamps M. Jos., r. Ferd. Nicolay, 102, Vottem.
***DE CLEENE-DE GROOTE B**, Hrt., Exp., ch. d'Anvers 451, Loochristy.
Sp. — *Rhododendrons, azaléas, araucarias, lauriers, etc.*
DE CLEENE Jean, Hrt., Loochristy.
De Cleene Louis, Loochristy.
De Clerc H., Horticulteur, r. Frederic Lints, 9a, Louvain.
DE CLERC P., Hrt., Leuven.
DECLERCK Georges, St. Baafs Vijve (Post Wacken).
Declerck Theophiel, Dorpstr., Ramscappelle-bij-Heyst.
De Clercq, boomkweeker, Brasschaet.
*De Clercq A., Hrt., rue de Gand, 193, Mont-St-Amand.
DE CLERCQ Ad., Hrt., ch. de Gontrode 105, Ledeberg.
DE CLERCQ Alph. Hrt., rue de la Station, 21, Ledeberg.
De Clercq Cam., Hrt., Beirvelde.
Declercq-De Jonghe, Baselstraat, Rupelmonde.
De Clercq Gust., Hrt., Beirvelde.
De Clercq J., Horticulteur, Schoonstraat, Loochristy.
De Clercq Joseph, Beirvelde.
De Clercq L., Horticulteur, Wondelgem.
DE CNUYDT Camille, Afsné.
De Cock Cyrille, Horticulteur, Melle.
DE COCK Gust., Hrt. r. de Rudder 81, Molenbeek-St-Jean.
Decock Louis, Place des Martyrs, Braine-le-Château.
Decock Richard, Zillebeke.
De Coninck, Mr. gr., rue des Marchands, Bruges.
DE CONINCK A., Horticulteur, Oostacker.
***DE CONINCK-DERVAES Enfants.**, Pp., Place de la Station, Maldegem.
Sp. — *Arbres fruitiers, forestiers et d'ornement, Rosiers, Conifères.*

DE CONINCK Ed., Fl., 15, rue du Soleil, Gand.
De Coninck L., Grooten-Bijgaarden.
DE CONINCK Leon, Boomkweekerij, « Grandes Cultures Pépinières Pomona » Maldegem.
****DE CONINCK P.** « Pépinière Flora », r. de la Station, 114, Maldegem.
Sp. — *Arbres fruitiers, forestiers et d'ornement.*
De Cooman E., Horticulteur, Meirelbeke.
De Cooman frères, Horticulteurs, Meirelbeke.
De Cooman G., Evergem.
DE COOMAN-GHIJSELINCK Aug., Hrt.., Meirelbeke.
DE CORTE Adolphe, Pp., Beernem.
DE CORTE Gebroeders, Pp., Massemen.
De Corte Octave & Fils, Fruits, Massemen-les-Wetteren.
DE CORTE-VAN HOOF, Pp., Rethy.
DE CORTE-VERMEEREN J., Pp., Rethy.
DE COSTER Achille, Hrt., Heusden.
DE COSTER en DE VOS, Brusselschenstw., 85, Melle.
De Coster Hector, Melle.
De Coster Jules, Melle.
De Coster Omer, Melle.
DE CESTER Prudent, Hrt., Knesselaere (Pr. Ovl.)
Sp. — *Fruitboomen, zaailingen, rozen, haagplanten.*
De Coster Remi, Melle.
DE COSTER-VAN ONDER A., Hrt., Melle.
***DE COSTER-VERSTRAETEN Pol**, Hrt., Melle.
Decour Jean, Hrt., Rue K. de Simony, Verviers.
DE CRAECKE G., Hrt., ch. d'Anvers, 406, St. Amandsberg.
Sp. — *Plantes molles, Géranium, Héliotrope, Begonia, Salvia, Fuchsia.*
DE CRAENE Auguste, Sleydinge.
DE CROOCK Liévin, Hrt., rue Neuve, Loochristi.
DE CUYPER Fr., Lokeren.
De Cuyper François, Pp., Wetteren.
DE CUYPER Oscar (Boschkant) Wetteren.
Sp. — *Arbres fruitiers, Arbustes d'ornements, Rosiers, Conifères, Plantes vertes, etc.*
De Deene C., et Vermeersch, veuve Ch., Evergem.
De Deene-Van der Vennet-Vermeersch, Hrt., Exp., Evergem.
Deffernez Ghislain, St. Sauveur.
Defossez Armand, Hrt., Rue de Bainsart, Spa.
Defrenne Antoine, Mr. gr., Grand'place, Saint-Remy-Geers.
Defrise Gustaaf, Mr, gr., rue Grande, Maisières.
DEGALLAIX Arm. et Fils, Hrt., Fl., r. Cottrel, 42, Tournai.
DE GANDT et Fils, Pierre, Hrt., Exp., Deynze.
Degaudinne Ambroise, Famignoul.
De Geest Augustien, Kemseke.
De Geest Ed., Loochristy.
DEGEEST Th., Hrt., Rue du Maelbeek, 35, Bruxelles.

Degeneffe Leon, Fleurs, rue des Halles, 9, Bruxelles.

DE GHEEST Prosper, Jrd., Vosselaere.
Sp. — *Groenten- en plantenkweeker.*

DE GOES, rue Gerard, 194, Bruxelles.

***De Goës P. et fils**, Hrt., r. Bonaventure 99, Jette-St-Pierre.

De Graef L., Malines.

De Graef P., Malines.

DE GRAEVE J., Hrt., Exp., chaussée de Maele 56, Ste-Croix-lez-Bruges. Sp. — *Lauriers.*

De Graeve J., Hrt., Ste Croix-lez-Bruges.

De Groeve Adolphe, Jette St. Pierre.

De Groeve V., Pp., ch. de Gand, 2, Berchem-Ste-Agathe (lez Bruxelles).

DE GROEVE Veuve, Jette-St-Pierre.

De Groof Fr., Kathelyne-Wavre.

De Groote David, Hrt., Loochristy-lez-Gand.

DE GROOTE Emiel, Hrt., Evergem-bij-Gent.
Sp. — *Dracœna, araucaria, aspidistra.*

DEGUELDRE François, Mr. gr., Jambes.

DE GUSSEM-KELEMAN Ph., Pp., Boschkant, Wetteren.
Sp. — *Arbres fruitiers, d'ornement et forestiers, Arbustes, Rosiers, Conifères, Lauriers, Plantes pour haies, bois, clôtures, etc.*

DE GUSSEM (de kinderen), Pp., Boschkant, Wetteren.

Dehasque B., à Wanze-lez-Huy.

de HEMPTINNE Bauduin, Hrt., Wondelgem.

de HEMPTINNE J., St-Denis-Westrem.

De Hert A., Bloemist, Kalve, 10, Wachtebeke (Pr. Ovl.)

DE JAEGER E., Syngemkouter, 7, Mont-St-Amand.

De Jaeger Gustave, Destelbergen.

De Jaeger Leopold, Hrt., Loochristy.

DEJEAN Jos., graines et fleurs, Pl. Sommeville 7, Verviers.

DE JONGH & VAN DEN HEUVEL, Graineterie "Zeelandia», Paardenmarkt 87, Antwerpen.

Dejonghe Is., Jrd., Eerneghem.

DEKÉE C., Aeltre (Pr. Ovl.)

DE KELPER L., Rue de Laeken, Stroombeek.

DE KESEL Arthur, Pp., Waereghem.

DE KESEL Flor., Aeltre.

DEKESTIAUX O., Auderghem.

DE KEUKELAERE Veuve, Hrt., Oostacker (post Gent).

De Keukeleire C., La Pinte.

Dekeuner Jan, Dorp, Westoutre.

De Keyser Edgard, Destelbergen.

De Keyser Eugène, Hrt., Saffelaere-bij-Gent.

De Keyser J., Malines.

De Keyser J., Rue Callait, 58, Bruxelles.

De Kezel Kinderen, Hrt., Laerne. (Pr. Ovl.)

DE KIMPE, Wachtebeke.

De Knudt Jules, Mr. gr., Boomgaardstraat, Yperen.

De Koker A. & L., Hrt., Meirelbeke.
De Koker Octave, Hrt., Exp., chaussée de Bruxelles, Melle.
De Koninck Ant., Hrt., r. Beekhaut, 1, Molenbeek-St-Jean.
DE KONINCK Edm., Pp., Evergem.
DE KONINCK Em., Pp., Exp., Evergem.
Sp. — *Ligustrum, lauriers, cerises, arbres fruitiers et forestiers, plantes forestières et d'ornement.*
De Koster M., Rue du Luxum, 15, Bruxelles.
Delacenserie Oct., Cluyssensteenweg, Langerbrugge.
De Laet Ernest, Edegem.
DE LAET Fr., Cactéophile, Contich (Pr. A.)
Sp. — *Vetplanten, cactussen.*
DE LAET Fr., Hrt., Exp., 's Heerenlei, 6, Kontich.
Delahaye Camille, Près l'arrêt du tram, Gheluvelt.
Delahaye Jacques, Kerkstraat, Maeseyck.
Delahaye L., Wynghene.
Delaire Emiel, Mr. gr., Wortegem.
De Lairisse A., Av. de Cointe, Sclessin (Pr. L.)
Delaite Louis, Pp., Mr. gr., Redu.
De Langhe A., Maisons aux Anguilles, 117, Gand.
DE LANGHE-VERVAENE L.-P., Hrt., r. André Hennebicq, 15, Saint-Gillis (Bruxelles).
DE LANNOIS A. et R., Rue de la Poste, Spa.
Delanote Remi, Dorp, Westoutre.
Delannoy A., Lesdain.
DELARUYE-CARDON, Hrt., ch. de Bruxelles, 114, Ledeberg.
Delarue-Dorchy G., Hrt., Fl., r. des Augustins 37, Tournai.
***DELA RUYE Marie**, Hrt., Exp., chaussée d'Anvers, 460 Mont-St.-Amand Sp. — *Aspidistra, grande spécialité ; cultures secondaires : azalea, dracœna, begonia, rhododendrum, araucaria, palmiers, etc.*
Dela Ruye-Tielliu Vve L. Hrt. ch. d'Hundelg, 9, Gentbrugge.
DELATTRE E., Jrd., rue Bellevue, 189, La Louvière.
Delaunnoy Armand, Montrœl-au-Bois.
DELCROIX A., Hrt., Graines, 82, rue Africaine, Bruxelles.
Delderenne Gebroeders, Hoogboomsteenw. 84, Eeckeren.
DELECOEUILLERIE L., Hrt., Blandain (Pr. H.), Tel. 10.
De Leenheer A., Teemsch..
DELEERSNIJDER Jul., Hrt., Ingelmunster.
De Leeuw Charles, Jrd., Avenue d'Itterbeek, 72, Anderlecht.
DELFORGE Frans et Hypp., Pp., De Valk, Belcele (Waas).
***DELGUSTE Clovis**, Hrt., Bernissart (Pr. H.)
****DE LENS C.**, Hrt., Pp., Overboelaere (Grammont)
Sp. — *Arbres fruitiers et forestiers.*
DELESPAUL Maurice, Hrt., Fraterstraat, Meirelbeke.
DE LETTER Jean, Hrt., Saffelaere.
DE LEU E., Hrt., Menin.
Deleu François Isidore, Messines.
Delhaise Vve Grégoire, rue Brun, Andenne.
Delin J., Mr. gr., Marché du Fil, Bruges.

DELINCÉ Ch.-L., Pp., Cherscamp.
Delincé-Delsemme I., Hrt., Pp., Exp., à Ahin (château) Huy.
DELMELLE Emile, Jrd., Pp., Villers-aux-Tours.
Delmotte Fr., ch. d'Hundelgem, Gentbrugge.
Delmotte Maurice, Jumet.
Delobelle Jules, Hrt., Meirelbeke.
DE LOMBAERDE P., Hrt., r. de Jérusalem, 37, Bruxelles.
DE LOOF Léon, Vieux Chemin de Bruxelles, Gentbrugge.
De Loof Leopold, Mr. gr., Maldegem.
DELRUE Firmin, Espières.
***Delrue H., Pp., Wez-Velvain.
DELVAUX J., Hrt., Visé (Pr. L.)
Delvaux Nestor, Mr. gr., Biez.
Delvenne Georges, St. Geo^rges-sur-Meuse.
DELWICHE René, Hrt., Jrd., r. Génér. Gratry, 100, Bruxelles
DEKENS, Hrt., Bruges.
DE MAERTELAERE Fils, rue Krom, Hal.
Demailly E., Meenen.
DÉMAL Jean, Fl., rue de l'Harmonie, 38, Verviers.
De Man Emile, Laethem-St-Martin.
Demayer Gaston, Jumet.
De Meersman Camille, Brusselschestr., St-Gillis-Denderm.
De Mesmacker Jules, rue Broeck, 81, Berchem Ste Agate.
DE METER Alphonse, Hrt., Meirelbeke-statie, Melle.
Sp. — *Kentia, Aspedistra, Phœnix, Araucaria.*
De Meulemeester August, Eecke.
De Meulemeester-Van Eyck, Hrt., r. St-Pierre Alost 114 Gand
Demeure Alphonse, rue Lorraine, 28bis, Roux.
DEMEUSE Joseph, r. Homme de Bien, 96, Ouderghem.
DEMEUSE O., Hrt., Mr. gr., r. Vaussalle 12, Angleur-lez-Liège
Sp. — *Culture de plantes molles, plants de légumes à repiquer.*
DEMEY-CAPELIER C., Pp., Eerneghem (Chèq. p. 1374.76).
DE MEYER A., rue de la Province (Sud), 159, Anvers.
De Meyer A., Hrt., Godshuizenstraat St-Amandsberg.
De Meyer Fr., Heusden (Postdienst Melle).
De Meyer J., rue de la Biloque, 7, Mont-St-Amand.
De Meyer Jean, Hrt., chaussée d'Anvers, 488, Loochristy.
Demiddeleer Léop., Mr. gr., rue Klinkaert, Hal.
DEMINE Georges, Fleurus (Pr. H.)
De Mol Jules, Hrt., Meirelbeke.
De Moor Edm., Hrt., Destelbergen.
De Muer Aug., Hrt., Evergem (Kerkbrugge) (Pr. Ovl.)
Demunck F., Statie, Varssenaere.
DEMUNTER Alexander, Braine l'Alleud.
Demuynck Charles, Pp., Mr. gr., Eerneghem.
De Muynck Jules, Statie, Thielt.
Denaegler Zén,, Mr. gr., Hrt., 90, Av. Maiterlinck, Schaerbeek.
Denagtergael Alex., Mr. gr. r. de la Panelle, Thy-le-Château.
DENAMUR Edmond, Fontaine l'Evêque.
Den Dein, soc. an., Beirvelde.

Denenbourg Fourmy M., Mr. gr., La Glanerie.
Denert Aloïs, rue de la Station, 938, Loochristy.
Denert gebroeders, Loochristy.
Deneweth I., Hrt., Ruddervoorde.
DE NIES R, Rue van Geert, 12, Anvers.
Denis Hubert, Hrt., Les Avins (Condroz).
Denoisieux Albert, Aineffe.
De Paepe Jean, Hrt., Swynaerde.
De Pauw Philemon, Hrt., Beirvelde.
De Pauw S., Drongen.
De Pelsemaeker Remi, Werfstraat, 8, Galmaerden.
De Pierpont Fr., Herck-la-Ville (Pr. Lb.)
Deprez Léopold, Mr. gr., Meux.
DE PLA C., Hrt., Meirelbeke (Statie), Chèq. p. 26805.
Sp. — *Araucaria : Exelsa, Gracilis et Compacta*; *Aspidistra, Lauriers et Aucuba Crotonnifolia.*
De Poorter Edm., St. Amandsberg.
DE PORRE G., rue dite « Kouterstraat », 2, Gentbrugge.
De Praetere Eduard, Mr. gr., Molemakkerwijk, Ruysselede.
DEPREZ H., Hrt., Pp., rue St-Génois, 146, Courtrai.
DE PUYSSELEYR J., Hrt., Exp., Loochristy.
DE PUYSSELEYR Paul, Hrt., Loochristy.
DE RAEVE Achiel, Hrt, Evergem-bij-Gent.
Sp. — *Fougères en begonia.*
DE RAEVE Frères, Ch. d'Anvers, 47, Mont-St-Amand.
DE PAUW Aimé, Hrt., Wachtebeke.
DE PAUW et Fils Vve, Hrt., Wachtebeke (Pr. Ovl.)
Derebreu Henri, Dranoutersteenweg, Locre.
Dérenne François, Avenue de la Saison, 101, Ixelles.
De Rese Florimont, Hrt., St. Denijslaan, 30, Gent.
DERESTAUX Cyrille, Hrt., Auderghem.
*De Reuse Frères, Hrt., Village, Saffelaere-bij-Gent.
De Reuze-Abdon, Loochristi.
De Reuze E., rue de l'Argile, 4, Gentbrugge.
DE REZE J., rue de l'Arrière Pré, 32, Gentbrugge.
De Roeck Alfons, Brug, Stekene.
DE ROEIJ Fr., Chef de Culture, Schooten-lez-Merxem.
DE ROEIJ A., Hrt., Calixberg-Merxem.
Deroisy Victor, rue du Condroz, 34, Andenne, (Pr. N.)
Deroose L., rue du Muguet, 102, Gand.
DE ROP Pet., Hrt., Oostacker.
Sp. — *Aspidistra, Lauriers, Geranium.*
De Roy Alfons, Kathelyne-Wavre.
Derudder-De Bruyne I., Klauwaertstr. 2., St-Denijs-Westrem.
DERUMIER E., Ath. (Pr. H.)
DERVAES Albert, Pp., Wetteren.
DERVAES Frans, Pp., Hrt., Wetteren.
DERVAES Frères, Pp., Wetteren.
Sp. — *Tous les articles de pépinière — Nenuphars colorés.*
De Sadelaere L., Overmeire.
De Saeger Alphonse, Boomkw., Vlassenbrouck, Baesrode.

Desaeger Charles, Mr. gr., rue de Bruxelles, Hal.
De Saeger G., rue des 12 Chambres, 54, Gand.
DESCAMPE Joseph, Pp., Limelette.
Descamps-Cyrille, Mr. gr., Becelaere.
DESCAMPS E., rue Steyls, 63, Bruxelles.
Descamps Emile, Messines.
Deschrijver Arthur, rue Jean Jacmin, Hal.
DE SCHRYVER-DE BOCK Aug., Hrt., ch. d'Anvers, 17, Oostacker, (Chèq. p. 134771).
Sp. — *Cocos, Kentia, Aspidistra, Azalea, Hortensia, Araucaria, Yvonymus, Dracœna, Bégonia multiflores*
De Schrijver J., chaussée de Bruxelles, 75, Gentbrugge.
De Schrijver Joseph, Hrt., Loochristy.
De Schrijver Paul, Hrt., Loochristy.
De Schutter Louis, Dijkstraat, 26, Eeckeren.
Desclée Roland Léon, Gr., r. Léopold 28, St-Ghislain (Pr. H.)
DÉSIR Emile, Pp., Pottes.
DE SMAELE Louis, Mr. gr., Ath.
Desmedt Pieter, Jrd., Albrecht Rodenbachstr., 11, Roulers.
De Smedt Vital, Mr. gr., rue de Bruxelles, Wavre.
De Smet A., Hrt., chaussée de Bruxelles, 92, Ledeberg.
De Smet Alphonse, Hrt., Lepelstr., 2, Laerne-bij-Gent.
De Smet-Colle Ferd., Hrt., Destelbergen-bij-Gent (Pr. Ov.).
De Smet-Duvivier L., Hrt., Exp., ch. d'Anvers 237, Mont-St-Amand.
De Smet Frères, Hrt., ch. de Bruxelles 140, Ledeberg.
DE SMET Albert, Pp., Beernem.
DE SMET Gustave, Hrt., Evergem.
DE SMET J., Grooten-Bijgaarden.
DE SMET Léon (firme A. De Smet), Hrt., Laerne.
De Smet R., Lokeren.
De Smet-Van Cutsem Vve, Jrd., Goefferdingen.
Desogne Jules et Eugène, Hrt., r. d.l. Grange 7, Mt. St-Amand
De Somer Ch., Hrt., rue Roosebroeck 27, Mont-St-Amand.
***DE SOMER-DE LOORE**, Hrt, Oude Bareel, 82, St-Amandsberg. Sp. — *Azalées, Lauriers, Araucaria, Aucuba et plantes diverses.*
DE SOMER Guill., Hrt., r. Roozebroeck 23, Mont St-Amand.
De Spiegeleer Cyrille, rue du Cimetière, Binche, (Pr. H.)
De Spiegeleer Frans, Pp., Denderwindeke.
Despontin A., rue Adolphe Bastin, 30, Namur.
Dessart Fernand, Incourt.
DE STAUTE X., rue de l'Instruction, 143, Gand.
Sp. — *Lauriers, Palmiers, Aspidistra, Azalea indica et mollis, Rhododendrons, Araucaria, Dracœna, Aucuba japonica, Ficus elastica.*
De Steur We, Mr. gr., Vierboomstraat, Nevele.
DE TIEGE J., Châtelet.
Detienne Stanislas, Fontaine-l'Evêque.
Detourbe-Letouche Henri, rue de Palurages 108, Givry.
DETOURNAY J., Hrt., Rumillies.

Detref Jules, Mr. gr., rue Station, Bierghes.
DE TREMERIE A., Hrt., r. Prince Albert, 68, Mt-St-Amand.
Sp. — *Kentias, araucarias en Laurieren.*
De Troyer P. & F., rue Eugène Smits, 82, Schaerbeek.
Detry Art., Mr. gr., Grand'place, Nivelles.
Deudal Joseph, Hrt., rue des Déportés, 7, Maisières.
Devalleys, Mr. gr., Boulevard de la Toison d'Or, Bruges.
De Veirman Fr., Hrt., statie, Loochristy.
De Veirman Fr., Loochristy.
Deveneyns Karel, Molenstraat, 128, Watervliet.
Devillé C., Bogaerden.
De Visscher Ed., Hrt., Schellebelle (Pr. Ovl.)
DE VISSCHER L., Hrt., Beirvelde.
DE VLEESSCHOUWER Fr., Horticulteur, Wilryck.
Devleminckx René, rue des Ecoles, Braine-le-Château.
De Vlieger A., Mariakerke.
DE VLIEGER Mod., Hrt., ch. d'Hundelghem, Meirelbeke.
DEVLOO Henri, Palmenstraat, Mouscron.
De Vocht Guillaume, Jrd., Duivenstraat, Kontich.
Devos Albert, St-Denis-Westrem.
DE VOS-CARLIER G., Saffelaere (Village).
Sp. — *Aspidistra verts et panachées.*
De Vos Charles, ch. de Louvain, 636, Schaerbeek.
De Vos Edmond, Molenstraat, 194, Watervliet.
DE VOS Emile, Hrt., Puyenbrug, Saffelaere.
De Vos P., La-Pinte.
De Vos Remi, Hrt., Kernmelhuis, Nevele.
DE VOS-SEYSSENS, Hrt., Wachtebeke.
De Vos Théophile, Hrt., Varingstraat, 12, Melle.
DEVRAEY Félix J., ch. de Louvain 45, Woluwe St-Etienne.
DE VREESE Edgard, Hrt., Zwaantjesstraat, 12, Melle.
Sp. — *Palmiers, clivia, araucaria, azalea, begonia, aucuba*
De Vriese F., Kortrijkschesteenweg, 290, Gent.
DE VREESE Flor., Hrt., rue de l'Instruction, 63, Gand.
De Vreese-Vermeulen, chaussée d'Ottergem, 152, Gand.
DE VREESE Victor, Hrt., rue des Hiboux, 119, Gand.
DE VRIENDT, Hrt., Pp., Bellem.
DE VRIES Jean, r. des Fleuristes, 51, Berchem Ste Agathe.
DE VRIESERE A., Hrt., Bevrijdingsdreef, 130, Gent.
De Vuyst Wwe Remi, Santbergen.
De Vylder Alph., Beirvelde.
De Wachter Louis, Boomstraat, 41, Bornhem.
De Waegenaere Alfred, Hrt., Drongen-bij-Gent.
De Waele Emiel, Mr. gr., Wortegem.
DE WAELE-BAUWENS, Mr. gr., Groot Canonplaats, Gent.
Dewandel Remy, r. de Marays, St. Pierre-Capelle-Enghien.
Deweer-Codsaert, Espierres.
De Weerdt J., Wavre-Notre-Dame.
DE WEERDT Louis, Hrt., Evergem.
De Wetter Charles, Geeraardsbergen.
De Wetter Emile, Geeraardsbergen.

De Wetter Georges. Geeraardsbergen.
***DE WEVER E.**, Hrt., Heusden-lez-Gand.
Sp. — *Palmiers, Azalées, Araucaria.*
DEWIGNE Léon, Jrd., chaussée de Neerstalle, 111, Forest.
De Wilde Aphonse, Hrt. ch. de Bruxelles, 106, Melle.
DE WILDE Gustaaf, Hrt., Laerne, (Pr. Ovl.)
DE WILDE Henri, Boulevard du Parc, 12, Gand.
De Wilde Jean Achille, Fontaine-l'Evêque.
De Wilde L., Hrt., Dorp Laerne (Pr. Ovl.)
DE WILDE-VAN DER LINDEN Victor, Mr. gr. (Landbouwzaden). Destelb.-bij-Gent. (Tel. 4624, Chèq. p. 101.06).
Sp. — *Klaverzaden, Graszaden en Zaaigranen. Aanleggen van kunstweiden.*
De Winne Henri, Hrt., Thieltstraat, Nevele.
De Winter A., Boulevard St. Denis, 46, Gand.
De Witte Aloïs, Statiestraat, Stekene.
DE WITTE H., Pp., St. Michiels.
DE WOLF Eugène, Hrt., Erpe-lez-Alost.
Sp. — *Œillets américains.*
DE WOLF Henri en Zonen (et Fils), Pp., Haesdonck (Waes).
Belangrijke kweekerijen van Fruitboomen, Rozen, Coniferen, Arbusten, enz.
De Wolf R., Evergem.
DE WULF Edm., Hrt., Swijnaerde.
Dewulf Henri, Pp., Westende.
De Zuytier Remi, Huigenesteenweg, 15, Bornhem.
D'HAENE C., Wetteren.
D'Haene-Dassonville L., Hrt., ch. d'Aelbeke, 76, Courtrai.
D'HAENENS, La-Pinte.
Dhaenens Jules, Hrt., Mariakerke-lez-Gand.
D'HAESE Eduard, Horticult. « Saint Georges », Wondelgem.
D'Haese Emeric, Dorp, Westoutre.
D'HAESE Fr., Hrt., Alost.
D'haese Victor, Mr. gr., Markt, 27, Herzele.
DHANIS Hipp., Hrt., rue de la Forge, 40, Gand.
D'HONDT Achiel, Hrt., Destelbergen.
Sp. — *Snijbloemen en vroege groenten.*
d'Hondt Aug., La Pinte.
D'HONDT J. M., Propriétaire Etablissements Hort. « Plant-export et The English Export Nurseries », Arrière rue, 20, chaussée d'Anvers, 343, Mont St-Amand-Gand.
D'HONDT Jules, Pp., rue Haute, 141, Renaix.
Dhondt Remi, Eecke.
D'hondt Théophiel, Mariakerke.
DHONDT A., Brugschesteenweg, 248, Mariakerke.
DHONDT Edmond, Hrt., Eecloostr., Mariakerke-bij-Gent.
Sp. — *Araucaria, Cyclamen variés.*
D'Hoore J., Mr. gr., Porte Marchale, Bruges.
Dick Kinderen, Eecke.
Diedereu, Hrt., rue de l'Eglise, 112, Chênée.

Dierckx-Van Beeck, Jrd., Turnhout.
*Dierickx Ch. L. Wwe, Hrt., r. de l'Ecole, Heusden-lez-Gand.
*Dierickx-De Corte R., Hrt. exp. Heusden (station)lez-Gand
Dierickx Oscar, Heusden.
Dierickx Th., Heusden.
Dierickx Wed., Jrd., Buisstraat, St-Gillis.
Dierickx Domien, Locchristy.
DIERINCK B. et Fils, Hrt., Seveneecken.
Dierkens Charles, Beernem.
Dierkens Charles, Hrt., Groot-Heirnisveld, 1, St-Amandsb.
Dieu Joseph, Hrt., Gr., Marbehan.
DIERX-CLYMANS, Jrd., Turnhout.
DIJON A., Pp., Huy.
Dimal Gebroeders, Ryckel.
Dimal Vital, Ryckel.
DIOOS Alf. en H., (Gebr.) Hrt. Pp., Beggynendyck, Brabant.
Sp. — *Arbres fruitiers et forestiers, jeunes plantes, rosiers, plantes vivaces.*
DIRCKENS Th., Pp., Beernem.
DIRICQ Alfred, Pp., Blicquy.
Dobbelaere E., Hrt., r. Roozenbroeck, 3-97, Mont-St-Amand
Dockx August, Kathelyne-Wavre.
DOGNÉ-MEUNIER P.-J., Mr. gr., Place du Centre, Nalinnes.
Dombrecht E., ch. d'Anvers, 345, Mont-St-Amand
DOMS Emile, Hrt., Jrd., Bastogne.
Donnez André, Hrt., rue des Trèfles, 71, Anderlecht.
Donvil Louis, Cosen.
*Dony Auguste, Hrt., Antheit-Leumont (Pr. L.)
DOPCHIES Cyrille, Hrt., rue du Fisch-Club, 53, Mons.
DOURÉE Frères, Hrt., Exp., Boulev. St-Materne, Tongres.
Sp. — *Bouquets, plantes à fleurs et à feuillage, plantes pour parterres, jeunes plantes de légumes.*
DRAPS Désiré, Hrt., Pp., success. de L. J. Draps-Dom, r. Médori, 62, et rue des Horticulteurs, 91, Laeken-Bruxelles. Tél. 607.67.
Sp. — *Plantes de serre chaude, plantes pour collections, fougères et plantes fleuries pour fleuristes.*
DRAPS Emile, Grands Etablissements d'Horticulture « Hof ter Linden » Merxem-Anvers. Tél. 6435.
Linden » Merxem-Anvers, tél. 6435. Sp. — *Grandes cultures d'œillets américains.*
DRAPS Eugène, r. de l'Etoile, Uccle. Téléphones : Bruxelles, 406,32, 472,41 et 167,31. Chèq. p. 3524. Succ. : ch. de Forest, 30, St-Gilles et rue Ant. Dansaert, 17. (Bourse,)
Sp — *Palmiers, fougères, cyclamen, Géranium, rosiers arbres fruitiers et d'ornement, pensées, etc.*
***DRAPS Thom.** Hrt., ch. de Strombeek, Koningsloo-Vilvorde
Sp. — *Fleurs coupées en toutes saisons.*
Drieghe Camiel, Hrt., Overmeire (Pr. Ovl.)
Drieghe V., Hrt., Wondelgem.
Droesbeke Louis, Loochristy.

Druetz Arthur, Mr. gr., Saintes.
Dubecque Marcel, Hrt., chaussée de Bruxelles, Nivelles.
*Du Bois-De Somer, Hrt., rue Roosebroeck 4, Mt-St-Amand.
Dubois Jules, Jrd., Ath.
DUBOIS-MOITROUX, Hrt., Mr. gr., av. des Canadiens, 57, Mons.
Sp. — *Fleurs, gerbes, bouquets, couronnes mortuaires.*
Duchateau Joseph, Jrd., St-Trond.
DUCHENE Jean, Pp., Cointe-Liège.
Duchêne père et fils, Pp., rue Maur. Duchêne, 3, Othée.
Duchêne-Renard Félix, Hrt., Mr. gr., r. Fêchereux, 16, Othée.
DUFLOT, Uccle.
Dumez Ph. Joseph, Hrt., rue de l'Ecalette, 18, Tournai.
DUMONCEAU et Fils, Hrt., rue de la Motte, 208, Courcelles.
Tél. 141, Chèq. p. 79828. Sp. — *Dahlias, Cactus*, **Etoile Digoinaise** *Décoratifs, etc. Chrysanthèmes à grandes et à petites fleurs.*
***DUMON**, Hrt., Imp. Exp., St-Joorisstr., r. St-Georges, 115, Brugge, Bruges. Sp. —
Importation et exportation de Palmiers et lauriers.
In- en uitvoer van palmen en laurieren.
Dumont Victor, Taintegnies.
Dumortier François, 74, rue de Nimy, Mons.
Dupont Julien, St. Sauveur.
Dupont Emile Vve, Havay.
DUPREZ-BOOMPUTTE L., Brusselschesteenweg, 137, Melle.
DURECQ V., Hrt., Pp., chaussée de Rœulx, 91, Mons.
Dussard Felicien, Ste Marie-sur-Semois.
Dutrieux Auguste, Beernem.
Dutry Louis, Hrt., Meirelbeke.
Duytschaever-Praet J.-B., Wetteren.
Ecole d'Horticulture & d'Arboritulcute de l'Etat, Vilvorde.
Ecole Professionnelle de Culture, Maraîchère d'Anderlecht.
Bâtiments secondaires : 2, Av. d'Itterbeek. Direction des Jardins : 150, rue de Neerpede. Président de la Commission administrative : Mr. Ch. Gheude, Avenue Molière, Bruxelles. Directeur : M. A. Vanwyngaerden. Chef de Cultures : M. J. Dewit et M. G. Vanden Berghe. Chargé de Cours : M. A. Aebly.
Ecole professionnelle d'horticulture, r. G. Willame, Nivelles.
Eeckhaute Enfants, St-Denis-Westrem.
EECKHAUTE Ernest, Hrt., Saint-Denis-Westrem.
Eggermont Alph., Hrt., ch. d'Anvers, 490, Loochristy.
EGGERMONT Léon, Hrt. r. long. de la Station 20, Ucle-Brux.
Sp. — *Plantes fleuries, plantes molles, fougères, fleurs coupées.*
Elias August, Hrt., Ghistel.
Elsier F., Vve, Uccle.
Emile Esther, Jumet.
Ernsterhoff Nicolas, (voir Pépinières d'Arlon)
Erseel F., avenue Forest, 50, Bruxelles.
ERTAG. et C°, graines sélectionnés, r. Van Lerius 59, Anvers.
Esman P., Zurenborg, 36, Anvers

ESPAGNE Louis Lamb., r. de la Consolation, 79, Schaerbeek.
Esselens Emiel, Maxenzele.
Etabl. d'Hort. de Merxem, Oude Bareellei 40, Merxem-Antw.
Etabl. Hort. « LA DRÈVE », Dir. A. Crève, Destelbergen.
Etienne-Joiris (firme P. Joiris père) Hrt., q. Orban 39, Liège.
ETIENNE L., Hrt., Quai Orban, 35, Liège.
Everaert-De Baets Th., Hrt., Exp., Loochristy.
Evrard F., Hrt., rue de la Vesdre, 30, Limbourg (Dolhain)
Eyers H., Vve, Beirvelde.
Eyben F., Hrt., Pp.. rue Vignes, 248, Chênée.
FABERT Eugène, Pp., 17, r. de la Brasserie, Drocgenbosch.
Sp. — *Roses.*
Facq, Hrt., Ouden Brusselscheweg, Melle.
Fagnant-Rodé, St. Hubert.
FAMEREE Ronvaux, Hrt., 10, rue Ad. Bastin, Namur.
Fanchamp Louis, Hrt.. Fl., rue de l'Harmonie, 4, Verviers.
FARRON Omer, Pp., Pitthem.
Fauconnier-Fulgence, Mr. Gr., Rue Grande, 71, St-Ghislain.
Favorel Cyriel, Kwellestraat, Poelcapelle.
Favresse Edmond, rue de Jumet, n. 34, Gosselies.
Fels Albert, Hrt., rue Walbourg, 11, St. Nicolas-Waes.
FETTER Jos., rue Dodonne, 86, Uccle.
Finpied Prudent, chaussée de Wavre, 285, Ixelles.
Flamand Edmond, Braine l'Alleud.
***FLANDRIA** (S. A.) Etabl. Hrt. Porte Ste-Cathérine, Bruges.
Sp. — *Palmiers, lauriers, azalées, araucaria, aspidistra, dracœna, crotons, orchidées.*
Flandria Soc. An., avenue de Steenbrugge, Assebrouck.
Fleerackers H., Jrd., Turnhout.
FLERAN G., Hrt., rue de la Culture, 28, Bruxelles.
FLORÉ H., Spanjaardstraat, Gent.
Fonsny Eugène, Mr. gr., Sougné Remouchamps.
FONTAINE L., Hrt., Charleroi.
FOUCQUART L., Hrt., Lovendegem.
Foulon A., Châtelet.
Fourez Joseph, Jrd.. Ath.
Fourez Maurice, Ath.
Fourmanois Camille, chaussée d'Alsemberg, 365, Forest.
Fourmanois Désiré, Jrd., ch. d'Alsemberg, 305, Forest.
Fourmanois Louis, Hrt., chaussée d'Alsemberg, 320, Forest.
Fraeyman L., Pp. Mr. gr. Jrd., Eikeldreef 4, Pitthem (Pr.Wvl.)
FRAIKIN Marie (Mad.), Pp., Vielsalm.
Fraipont François, rue du Prince Albert, 3, Ixelles.
François Jean, Hrt., 70, r. de la Gorge, Koningsloo-Vilvorde.
François P., Hrt., Lepelstraat, 34, Laerne.
Françoise A., rue de la Gorge, Loningsloo-Vilvorde.
FRANCK Frères, Hrt., Exp., ch. de Bruxelles, 69, Melle.
Francken Wwe, Hofter Schriecklaan 111, Berchem-bij-Antw
Franken Aimé, Paturages.
Franssen Charles, Hrt., Kontich.

FRÉSON Edmond, St. Georges-sur-Meuse.
GABRIELS Jules, Hrt., Pp., Loodwitstraat, 1, Kortrijk.
Galand Louis, Jrd., Ath.
****GALLAIX Carlos**. Pp., Ingénieur agricole et forestier, Tilff.
Galle-Bila Georges, Hrt., ch. de Bruxelles, 256, Gentbrugge.
GALLE Gust., Hrt., Exp., Brusselsche stw. 475, Gentbrugge.
Sp. — *Begonia multiflora, begonia tubéreux, azalea, gloxina, araucaria, palmiers, etc.*
***GALLET Al.**, (Maison), succ. A. Van Damme, Hrt. Mr. gr., rue de la Station, 25, Gand.
Sp. — *Graines et bulbes à fleurs.*
GALLEZ-LEFEBVRE Henri, Mr. gr., r. de l'Eglise, Maulde.
GALLO Léon, Hrt., ch. d'Anvers, 327, Mont-St-Amand.
Sp. — *Azalea, Hortensia, Gloxinia.*
Garnier-Middeleer, rue de la Concorde, 19, Bruxelles.
Gathoye, Visé.
GAZELLE C., Hrt., chaussée d'Hundelgem, 481.
GEELEN Emile, Mr. gr., Fouron le Comte.
GEENS Hendrik, Hrt., Appeldonckstraat, 81, Willebroeck
GEERS Jos., Hrt., Lindenhoek, 59, Melle. Sp. — *Aspidistra.*
Geerkens Jac., Wijshagen.
GEETS Jaak, Tuinbouwkundige, Rijckevorsel (pr. Antw.)
Geirnaert H., Drongen.
GELDHOF Valère, Pp., Quaivaucamp, 31, Dottignies.
Gelders Jan, Mr. gr., Kloosterstraat, Peer.
Geleyte Léon, Sleydinge.
GENDARME A., Pp., Halleux.
GENDENS Jan, Termesselei, Wommelghem.
GENGOUX Louis, Pp., Trois-ponts (Lagbierme).
Genot Charles, Hrt., Pp., rue du Nord, Courcelles.
Géorge P., Beernem.
Géoris Amand et Sœur, Grand-Halleux.
Géoris Tubois Armand, Grand-Halleux.
GEORGES Edm., Pp., Beernem.
Géorges-Vandurez Léon, Grand-Halleux.
GERAETS Gebr., Pp., Bree.
GERARD-DONNAY L., Fl., r. d. la Concorde, 15-17, Verviers
Sp. — *Fleurs, plantes, articles pour cadeaux.* [Tél. 6540]
Gérard-Maximes, Mr. gr., Libramont.
Geris-Thomas, Mr. gr., Gellick.
Géron M., chaussée d'Anvers, 365, Mont-St-Amand.
Gets-Vandergeten Alf., Leopold II straat, St. Truiden.
GEVER F. J., Pp., Lanklaer.
*****GEVERS Henri et Fils**, Pp., Herck-la-Ville (Pr. Lb).
Sp. — *Arbres d'ornement, forestiers et fruitiers. Arbustes d'ornement.*
Gezelle G., rue Charles Quint, 109, Bruges.
GHESQUIÈRE Pierre, Kruisbeeke, Gheluvelt.
Ghys O., rue Haut Chemin, 5, Gand.

Ghys Joseph, Hrt., Kokkelbeek, 29, St-Niklaas (Waes).
Ghyselbrecht Henri, Jrd., Westende.
GHYSSELS Piette, Hrt., Meirelbeke.
Gibon Adonis, Sentier de l'Eglise, 7, Bouffioulx.
Gielens-Verbruggen, Hrt., Kontich.
Gielis Joseph, Kathelyne-Wavre.
Giers J., Gr., Place du Martyr, Verviers.
GIESEN Louis, rue Gérard, 100, Etterbeek.
Gilis Jeanne, Hrt., rue du Calvaire, 249, Liège.
Gilissen Christiaan, 's Heeren Elderen.
Gillekens F., Jumet (Pr. H.)
Gillekens F., Jrd., rue Riauwelz, 31, Courcelles.
Gillet Félix, Bouvignes.
Gillet-Stassain I., St. Georges-sur-Meuse.
GILLIS Guillaume, rue Hubert Goppin, Ans.
Gillis Victor, Hrt., Zwaantjesstraat, 7, Melle.
Gillon André, rue des Fraisiers, 46, Vottem.
Glelis H., Berchem Ste-Agathe.
GOBEAUX Amand, Mr. gr., Gonrieux.
Gobin Philippe, Mr. gr., Ath.
Godaux Georges, Hrt., Evergem (Station) -bij-Gent.
Godfrin Georges, Mr. gr., Ath.
Goeman Camiel, Pp., Wetteren.
GOEMANS J., 231, chaussée d'Anvers, Mont-Saint-Amand.
Goeman Omer, Wetteren.
*Goester E., Hrt. « De Nederl. Palmkweekerij », Lokeren.
***GOETHALS Alphonse**, Hrt., Antwerpsche stw., Loochristy.
GOETHALS Aug., Hrt., Zeevergem.
Goethals Benjamin, Hrt., Loochristy.
Goevers E., Malines.
GOFFART Albert, Pp., Liège.
Goffin Toussaint, Entrepr. de Jard., rue du Paradis, 15, Verviers. Sp. — *Entreprise et entretien de jardins.*
Goire Magis, Hrt., rue de Heusy, 14, Verviers.
GOEMINE August, Pp., Aeltre.
***GONTHIER Fils, Ch.**, Hrt., Pp., Exp., à Wanze-lez-Huy. Tél. 142, Chèq. p. 137. Sp. — *Graines et plantes potagères de fleurs et fourragères. Arbres fruitiers, arbustes d'ornement, fraisiers, rosiers.*
GONTHIER Paul, Graines et Plantes, Wanze (Huy).
Gooris H., Malines.
GOOSSENS B., Vve, rue des Palais, 281, Laeken-Bruxelles.
GOOSSENS-BUYSSE Fréd., Hrt., Moerbeke (Waes).
***GOOSSENS Fils**, Hrt., De-Pinte-bij-Gent. Sp. — *Begonia, Gloxinia, Glaieuls, Azalea, Araucaria, Hortensia, etc.*
GOOSSENS P. F., Gr., Merchtem (Pr. B.)
Goossens Petrus, Jrd., Driesstraat, Idegem.
Goovaerts, Malines.
Goris Antoon, Gr. Hagelkruistr., 43, Eeckeren.
Gourmet, Hrt., rue Large, 58, Chênée.

Govaerts Henri, Hrt., rue Henri-Maus, 83, Liège. — *Gerbes.*

GOVAERT Philippe, Hrt., Oedelem.
Sp. — *Plantations de Bois.*

Govers J., Jrd., Turnhout.

GRAFFART-MOREAU Nicolas, Hrt., Mr. gr., de la Boverie, rue de la Boverie, 620, Seraing s/M. Sp. — *Graines et plantes a repiquer, arbres, arbustes, fleurs vivaces.*

Graineterie Zeelandia, Mr. gr., 16, r. Ste Cathérine, Bruxelles

Grands Etablissements Bruxellois d'Horticulture, Rue Bonaventure, 101, Jette-Saint-Pierre, (Tel. 677.71).

GRAUL P., Jrd., Nieuwstr., 21, Hasselt.

Greenhill Georges, Hrt., Près du Cimetière, Steenbrugge.

GRÉGOIRE François, Hrt., r. du Puits, 12, Tongres (Pr. Lb.)

Grillaert Camiel, Wetteren.

Grodlet Joseph, Mr. gr., Gembes.

Groenewael J.-B., Kasteellinden, Berchem-Ste-Agathe.

**Guelton-Dussart Eug., Pép., r. de l'Ecole, Wez-Velvain.

**Guelton Henri, Pp., rue Haut-bout, Wez-Velvain

GUERTON-ZÉBIER Raoul, rue Scarbotte, 6. Arquennes.

GUINOTTE Lambert, Pp., Houtain-St-Siméon.

GULDENTOPS, rue d'Arenberg, 2, Bruxelles.

Guyaux-Hankenne, Hrt., rue Entre-deux-Portes, 94, Huy.

GYSELINCK D., Florastraat, Meirelbeke.

GYSELINCK Fils Leonard, Hrt., ch. d'Hundelgem 122, Meirelbeke (Flora). Sp. — *Araucaria, kentia, cocos, begonia bulbeux, aspidistra, asparagus, etc.*

GYSELINCK Julien, Hrt., Meirelbeke.

Gyselinck Romain. Brusselsche steenweg, 63. Melle.

GYSELS-VERVAET, Hrt., rue Flora, 20, Meirelbeke.

GYSEMANS Edm., Pp., Putte.
Sp. — *Fruit-, laan- en rozeboomen, bosch- en haagplanten. Speciale cultuur van rozen.*

GYSSELINCK, chaussée Dudzeele, Bruges.

Habets J., Hrt., Devant-le-Pont, Visé (Pr. L.)

HAEK Louis, Aeltre.

Haeghebaert, Jrd., Fl., Ste Kruis.

Haegeman A., Beirvelde.

Haegeman Adolf, Hrt., Beirvelde.

HAEGEMAN Hector, Wetteren.

Haegeman Prosper, Mr. gr., Groenlaan, 32, Herzele.

Haegeman René, Mr. gr., Statiestraat, 19, Herzele.

HAEGEMAN V., Hrt., Strypen.

Haegens J., Beirvelde.

Haentjes E. C., Overmeire.

HAENTJES J., Moerbeke-Waes.

Haerens Aug. et Fils, Hrt., rue de l'Eau, Mont-St Amand.

HAERENS Henri, Hrt., Somergem.

HAERENS J. B. et WILLE H., Somergem.

HAESMANS Jan, Hrt., Krewegweg, 16, Willebroeck.

Hallaert B., rue Vogelhoek, 14, Gentbrugge.
HALLES America et C°, 13-17, rue des Halles, Bruxelles.
Sp. — *Fleurs coupées.*
Halles des Horticulteurs (Tuinbouwershallen), M. Jos. Meeus, Dir., 1, rue de l'Ancien Canal, Anvers.
Halles des Producteurs Horticole. Directeur-Gérant J. Eggermont, 12bis, rue Ste Cathérine, Bruxelles.
HANSSENS Adr., Pp., Hrt., 466, Grande Ch., Berchem-Anv.
HANSSENS Isid., Graines, Machelen (Haren) chèq. p. 111.300.
Sp. — *Veredelde « Witloof », Zaden.*
Hardies J., rue de la Tourelle, 62, Etterbeek.
HARTMANN J. P., Hrt., Exp., rue Prince Albert, 1, Mont St-Amand. (Tél. 860).
Hasselmans Georges, rue Église Ste Anna, Koekelberg.
HASSELMANS L. Th., A. J., r. Eglise Ste Anna, Koekelberg.
Haumon Joseph, Mr. gr., Villers-l'Evêque.
Haumont Julien, Mr. gr., Niel Asch.
HAUTFENNE J. B., Braine-l'Alleud.
Heirman H., Laerne.
HEINDRICKX Ange, Hrt., Ch. d'Anvers, Mont St-Amand
Helemans Jos., Jrd., Keizershoekstraat, Kontich.
Helemans P., Contich.
Hellemans Fr., Jrd., Mechelschestraat, Kontich.
Hellebrandt Jean, Hrt., Kettenis.
Helstraete Jean, R. Capucins, 37, Gosselies.
Helstraete Pierre, Fg. de Bruxelles, 38, Gosselies.
Hembise P., Jumet.
Hemelsoet Maurice, Hrt., r. d. Entrepren. 163, Mt-St-Amand.
Hendrickx O., rue Vanderkindere, 213, Bruxelles.
HENNEMAN, Hrt., Assebrouck-lez-Bruges.
HENNEMAN Frères, Hrt., r. Wagner, Assebrouck-lez-Bruges.
Henrion Henri & C°, Mr. gr., Huy.
HENRIOULLE Fils, Pp., Wilderen.
HENRIOULLE J., Etabl. Hort. de Hasselt, Hrt., ch. de St-Trond, 36, Hasselt. (Chèq. p. 46832).
Herbrandt François, Robertville.
Herbrandt Johan, rue Longue, 3, Dison.
HEREBOTS J., Laeken.
HERMAN-CLOSE, Pp., Grand-Halleux.
Herman E., Pp., Grand-Halleux.
Hermie Emile Hrt., chaussée de Bruxelles, Melle
Herregodts Camille, Mr. gr., rue de Diest, 101, Leuven.
Herremans Charles, Biévène.
Herremans Philippe, Hetagstr., St-Gillis-bij-Dendermonde.
HERREWEGE Louis, rue de Moraville, Jette-St-Pierre.
HERTSENS Armand, Moerbeke (Waes).
HESSELS-GOVERS Th., Antwerpschesteenweg, Luythaegen.
Hesters Aloïs & Fils, Saffelaere.
HEUGEBAERT Emile, Ploegsteert.
Heungens Veuve, Evergem.

Heurter Octave, Mr. gr., rue St. Denis, Maisières.
HEYE Pierre, Hrt ., r. des Soldats, 111, Berchem-Ste-Agathe.
Heyndrickx Theo, Melle.
Hildegarde J., rue des Champs Elysées, 27, Namur.
**Hinbeke Jules, Hrt. Pp., Pépin. de Reggerloo à Beernem.
HORDEBISE-GODFRIN J. N., Mr. gr., r. d. Guillemins 55, Liège. Sp. — **Graines et fleurs coupées.**
Hodon Achille, Mr. gr., rue Gare, 12, Dottignies.
HOEBRECHTS-MILLET Eloi, Hrt., Tirlemont (Pr. B.)
Holderbeke Ivo, Mr. gr., Ste Maria-Lierde.
HOLEMANS Constant, Mr. gr., Schrieck (Pr. A.)
Sp. — *Graines forestières.*
HOLEMANS J., Wavre-Notre-Dame (Pr. A.)
HOLLEVYN Léon, Hrt., rue Roblet, Nivelles,
Hombrouckx Roger, Orp-le-Grand.
Honshoven Vve, Tirlemont.
Monyoux A., Jumet.
HONYON Georges, Hrt., Place Verte, Spa.
Hoornaert Louis, Hrt., St. Niklaas-Waas.
HORLAIT, Pp., Lessines.
Horticulture « LE TERWEST », Gust. Morel, Moerbeke-Waes.
Sp. — *Kentia Belmoreana et Forsteriana, simples et touffes.*
Hoste & De Meyer, Hrt., Voordries, Gentbrugge-Gent.
HUBENS Vve, Mr. gr., ch. de St. Trond, Tongeren.
HUBERTY Georges, Hrt. Mr. gr., r. Guill. Lekeu,8, Verviers.
Sp. — *Plantes molles, fleurs, cultures fruitières.*
HUDDERS Aloys, Pp., Oedelem.
HUGENHOLZ, Hrt., Lindenhoek, Melle.
Huskens André, Mr. gr., Marché aux Beurre, Tongeren.
Husson Renard Jos., Mr. gr., rue Tournée, Othée.
***HUTSEBAUT-DE COCK Fl.**, Pp., Plezantestraat 240, St.-Nicolaas. Sp. — *Arbres fruitiers et Taxus.*
***HUTSEBAUT-DE COCK Florent**, Pép., Vracene.
Sp. — *Fruitboomen en Taxus.*
Hutsebaut Is., Ged. Hofbouwk. en Boomkw., Ertvelde. tel.22
Huyghe Maurice, Hrt., Evergem-bij-Gent.
HUYGHEBAERT E., Hrt., Assebrouck-lez-Bruges.
HUYGHEBAERT Em., rue des Blanchisseurs, Assebrouck.
Huys. Mr. gr., rue Longue, Bruges.
Huys E., Mr. gr., Canal de Damme, Ste Croix-lez-Bruges.
Impens Fl., rue Courte du Marais, 21, Gand.
Impens-Vermaerke Isidoor, Hrt., Bruss. steenw., 41, Melle.
Ingels B., Saffelaere.
Ingels Victor, Pp., Kerkstraat, 3, Lembeke (Eecloo).
Ingels Vve, Hrt., Oostacker.
Isaheau Hector, Mr. gr., Sars-la-Bruyère.
ISSELÉE Charles, chaussée d'Assebrouck, Assebrouck.
Isselée L., Hrt., rue Ste-Cathérine, Assebrouck-les-Bruges.
ISTASSE Alfred, Pp., Bièvre.

Itterbeke B., Wynkel-Ste-Croix.
IVENS Jan, Hrt., Chaussée de Deurne, 156, Mortsel.
***JACOB-MAKOY et Co. L.**, Hrt., Pp., r. de Joie, 90, Liège.
Sp. — *Plantes en tous genres.*
Jacobs Joseph Cie, Cosen.
Jacobs Joseph, Malines.
Jacobs Martin, Malines.
JACOBS Victor, Fl., Carnotstraat, Antwerpen.
Jacqmain H., Hrt., Lodelinsart.
Jacqmin Modeste, Jrd., route de Stemberts, Verviers.
JACQUET Nicolas, Mr. gr., Oteppe.
Jadot Sœurs, rue du Commerce, Andenne.
Jadoul Arthur, Ryckel.
JADOUL René, Hrt., Gembloux.
Jambe Florion, Mr. gr., Hrt., Houdeng-Aimeries.
Jansens Edm., Jrd., Keizerhoekstraat, Kontich.
JANSSENS A. en G., Hrt. Exp. Molenlei 37 Merxem-bij-Antw.
Janssens Gaston, Hrt., Passtraat, Gheel.
Janssens H., Enghien.
***JANSSENS Louis**, Pp., Oostmalle.
Sp. — *Arbres fruitiers et forestiers.*
JANSSENS Wwe Jozef, Hrt., Nokkestr., 51, Willebroeck.
Jardin Botanique de l'Etat, 236, rue Royale, Bruxelles. Tél. 4656. — Collections scientifiques. — Directeur Em. De Wildeman. Chef de Culture, L. Gentil. Sous-chef de Culture, F. Rockens. Agent Compt. Biblioth., P. Van Aerschot.
Jehotte et Goffaert et C°, Fl., 40 rue de la Casquette, Liège.
Jenart Jules, Erquennes.
Jennard Frans, Begijnhof, St. Truiden.
JOIRIS P. et Frères, Hrt., quai Orban, 42, Liège.
JOOS Mad. Vve, Hrt., Waerschoot.
JORION René, rue Station, Deux Acren.
Sp. — *Engrais chimique*
JONCKHEERE G, Hrt., chaussée d. Bruges, 57, Gand.
Sp. — *Aspidistra, Araucaria, Clivia, Hortensia, Geranium. bouquets, gerbes et corbeilles. Fleurs coupées.*
Joris Joseph, Hrt., Burgstr., Gheel.
Joseph Gustaaf, Kemmel.
JOSSE François, rue de Bruxelles, Fosse.
Juchem-De Rooy, W., Ah. De Keyser 7, Anvers.
JUCHEM John, Arch. j. - Tuinarchitekt, Oude-God.
Sp. — *Tuinarchitektuur.*
Juchtmans-Dupont Gaston, Jrd., Haesrode, Bierbeek.
KAYENBERGH André, Arch. Pays. Horticulteur, chaussée St-Bernard, 107-109, Kiel-Anvers.
Kerckhofs Jozef, Pp., Hadschot, Gheel.
Kegels Petrus, Hrt., Dorpstraat, Doel (Pr. Ovl.)
Kemseke Camiel, Pp., Deerlijk.
Kerff Léopold, Pp., Fouron-le-Compte.

KÈRKVOORDE Jul., Pp., Wetteren. Tél. 132, Chèq. p. 79290.
Sp. — *Prunus Pissardi, Ligustrum Ovalifolium, Noyer, Poiriers, Abricotiers, etc.*
Kerkvoorde Léon, Pp., Wetteren.
Kerkvoorde Vve et Fils, Pp., Wetteren.
Kerremans Ph., Jrd., Haagstraat, St-Gillis.
KÈRTSEN Frères et Soeurs, rue Ten Bosch, 101, Bruxelles.
Kerwijn-Thienpont, Hrt., ch. d'Hundelgem, Ledeberg.
Keulenaer Pierre, Hrt., rue du Bon Vieillard 45, Auderghem.
Keuppens J., Jrd., Turnhout.
Keustermans Const., Wwe, Hrt., Hoogboom.(Post Cappellen)
Keymeulen Florent, chaussée de Boondael, 476, Ixelles.
Kill, Hrt., rue de Beaufraipond, 200, Chênée.
Kindt Camiel, steenweg Wijngene, Thielt.
KIRSCH-POSTRÉ A., Hrt., Loncin.
***Klettenberg A. J.**, Pp., Ros., ch. de Neerstale, 352, Forest.
Klettenberg-Londes J., Pp., 1299, ch. d'Alsemberg, Uccle.
Klin et Fils, Jrd., Blankeweide, 1, Hasselt.
Knudden Edm., Place des Martyrs, 7, Bruxelles.
Koeckx A., rue Osseghem, 190, Bruxelles.
KONNECKÈR Ed., Hrt., Thier de Carnillon, 102, Bressoux.
Konnecker Théophile, Hrt., rue du Cimetière, 9, Bressoux.
KORT Antoine, Pp., Hrt., Calmphout.
Krings Rudolf, Mühlenbach, Ste Vith.
Kûcher Léo, Pulverstraat, Ste Vith.
KUFF Léon, Mr. gr., Fouron-le-Compte.
Kuyk Ch., chaussée d'Anvers, 231, Mont-St-Amand.
KUNNEN J., Fl., Halles Centrales d'Anvers, Anvers.
Laenen Jean et Joseph, avenue Bailly, 200, Schaerbeek.
Laenen Jozef, Mr. gr., Herenthalsbaan, Gheel.
LAGAST A., Pottelberg, 10, Kortrijk. Sp. — *Snijbloemen.*
Langerock Alphonse, Hrt., chaussée de Bruxelles 174, Melle.
Lambeau E., Ciney.
LAMBERT Hector, Hrt., Steenbrugge-Bruges.
LAMBOTTE-PIRSON, Hrt., Rochefort.
Lambre J., Lesdain.
Lambrecht Zuède, Epse, ch. Brunehault, 185, Vottem.
LAMBRECHTS Henri, Pp., Beersel (Pr. A.)
Lammens-Boutemans, Hrt., ch. d'Anvers, 239, Mt-St-Amand
Lamont gebroeders, Hrt., Deurle.
LAMONT Oscar, Laethem-St-Martin.
Lamote Gaston, Jrd., Oostduinkerke.
Lamotte, Mr. gr., rue de Charleroi, Nivelles.
Lamy V. & Fils, Hrt., rue du Commerce, 73, Ciney
Lanckzweert C., chaussée de Bruxelles, 451, Gentbrugge,
Langerock J., rue Arbre, 93, Gand.
Langmans Pieter, Ferd. Coosemansstr. 34, Berchem-Antwerp
LANTHOINE Georges, Hrt., Imp., av. de Visé, 123-125, Watermael-Bruxelles. Sp. — *Orchidées, variétés d'élite, Semis.*

***LANTSOGHT & Fils**, Hrt., rue de la Chapelle, 1, Bruges,
Succ.: ch. de Courtrai, 176, Steenbrugge-lez-Bruges.
Sp. — *Palmiers, Lauriers, Azalées, Rhododendrons, Dracœna.*

LARCIN Norbert, rue Solvay, 39, Carnières.

Lardy Ch., Jrd., Marbehan.

Larnoe, Hrt., r. du Rempart, St-André-lez-Bruges.

Larnoe Gebr. H. O., Hrt., St-Jansdreef 58b, St-Andries.

Larty-Bonnet & Fils, Pp., Lesdain (Gare Blélıaries).

Laurens Jules, Elverdinghe.

*****LAUWAERT R.**, Pp., Chemin de l'Exavée, Nivelle tél. 89
Sp. — *Tous les végétaux de plein air.*

Lauwens A., rue Auguste Lambiotte, 81, Bruxelles.

Lauwens Henri, rue Auguste Lambiotte, 82, Schaerbeek.

LAUWERS Marcel, Hrt., Zonnebekesteenweg, Yperen.

Lava L., Hrt., Assebrouck-lez-Bruges.

Lavrille J.-Bte, Harchies.

LEBELLE G., Pp., Stragiers, Roulers.

LEBLOND Louis, Montreuil-au-Bois.

LEBORGNE Rodolphe, Pp., Leval-Trahegnies.

Lechien P. et J., Jumet.

LECLERCQ Jules, Les Fonds, Braine-le-Château.

LECOCQ Ernest, Fontaine l'Evêque.

LECOMTE Félix, rue de Heigne, 70, Dampremy.

Lecomte Joseph, Hrt., rue du Brou, Verviers.

LECOUTÈRE Jules, Pp., Moorsele-lez-Tournai.

Leers L., Longue rue d'Argile, 97, Anvers.

Lefebre A., Hrt., rue de Dampremy, 99, Jumet (Pr. H.)

Lefebure R., rue du Moulin, 17, Mont-St-Amand.

Lefort Marie-Thérèse, r. de Mont St-Pont, Braine-le-Château.

Lefevre Auguste, Jumet.

Lefèvre de Ten Hove L., Evergem.

Lefèvre V., Hrt., chaussée de Boendael, 429, Bruxelles.

Legiest J., Hrt., Holstraat, 29, Oostacker.

Legrelle G., Hrt., Rêve d'or, 106, La Louvière.

Legros Jean, Entr. de Jrd., Heusy.

LEGROS Joseph, Hrt., rue Destrée, 50, Marcinelle.

Lejeune L., Pp., Martelange.

Lejeune Vve, St. Hubert.

Lejoly Armand, Faymonville.

LEJUSTE, Galerie Bortier, 5, Bruxelles.

Lejuste Lucien, Montrœul-au-Bois.

LEKEUX-THIRION A., Pp., Grand-Halleux.

Lemahieu Charles, Eessen.

LEMAIRE B., Grand Halleux.

LEMAIRE Clément (Becharprez) Grand-Halleux.
Sp. — *Plants forestiers, feuillées et résineux, Plantes d'ornement, Pruniers.*

LEMAIRE J., Entr. de Jrd., Châlet des Boulev. 144, Verviers

LEMAY Auguste, Mr. gr., Rijsselstraat, Yperen.

Lenaerts Felix, Mr. gr., Diestlaan, Gheel.
LENOIR Jules, Etalle.
Lenoir Victor, zaakvoerder der Boerengilde, Mr. gr., Goeffer-dingen.
***LENS Louis**, Horticulteur Pép., Wavre-Notre-Dame.
Sp. — *Arbres d'anennes et forestiers, arbres d'ornement, arbres fruitiers.*
Léon Adolphe, Mr. gr., Seilles.
LEPERCQ-VERSTRAETE F., Pp., Kruisstraat, Yperen.
Sp. — *Arbres fruitiers, arbustes d'ornement, lauriers, cerises, créations parcs, jardins.*
LEPINOIS Léon, Gr., Bastogne.
LEROY Emile, rue Calamine, Stembert.
Lesafre Vve, rue Abeelbroeck, 23, Mont-St-Amand.
Lescrauwaet Jules, rempart du Bassin, 126, Bruges.
Lesoin Pierre, Fl. rue Crapaurue, Verviers.
LETHIELLEUX Eugène Emile, Hrt., av. du Cimetière, Woluwe-St-Lambert.
Leurs J., Mr. gr., Bree.
LEVRIN Joseph, Hrt., Rue Grande, 90, Ensival.
LEYS-DE BOIS E., rue du Rouleau, Bruges.
Leys-Ediers J., Pépiniéristes, Cherscamp.
Leys Edm., Jrd., Fl., rue du Rouleau, Bruges.
LEYS P., Jrd., Fl., rue Cour de Gand, Bruges.
LEYS-SIMOENS Ed., Hrt. (Hofb.), rue du Rouleau, 54, Rolweg, Bruges. Sp. — *Lauriers, aspidistra, aucuba, seragus hortensia, plantes molles, etc.*
Leys-Watteyne M., Hrt., rue du Rouleau, 54, Bruges.
Lhermite Charles, Mons.
Lheureux Léon, Orp-le-Grand.
LIÈGEOIS Pierre, Pp., ch. de Tongres, 200, Rocour.
LIÉNARD Jules, Hrt., Pp., chaussée de Ghlin, 49, Mons.
Sp. — *Plantes molles, arbres fruitiers et d'ornement, œillets, pensées.*
LIÉNARD Lucien, Pp., Paturages.
Sp. — *Pépinièriste et fabricant de Colle à greffer.*
LIETAERT Conrard, Hrt., Meulebeke. (Chèq. p. 126.669)
Sp. — *Begonias et Gloxinias, plantes molles.*
LIETAERT Louis, Hrt., Rumbeke.
Lievens Emiel, Hrt., Brusselsche steenweg, 107, Melle.
Lievens Gustaaf, Vve, Hrt., ch. de Bruxelles, 38, Melle.
Ligue du Coin de Terre, rue de Mons, Nivelles.
LIGUE HORTICOLE du Coin de terre, Houdeng-Aimeries.
LILET-CAMAL Michel, Mr. gr., 213 et 214, rue chaussée de Liège, Vivegnis.
*Lingier Louis, r. de Marie, 22, Oudenbourg (Pr. Wvl.)
Lippens E., rue Abeelbroeck, 5, Mont-St Amand.
Lippens C., Evergem.
LIPPENS J., Hrt., Oostacker (post Gent).
LOFFET Joseph, Hrt., chemin de Tailles, Verviers.

LOGIER Maria, Hrt., rue d'Arenberg, 6, Bruxelles.
LOHMANN P., rue Rempart des Moines, 13, Bruxelles.
LOMBAERT Ch., Pp., Moerdijk (post Eerneghem).
Loncke Jules, Eerneghem.
LONGLE C., Blaregnies.
LOSSY A., rue de Destelbergen, 19, Mont-St-Amand.
***LOSSY-CNUDDE Vve J.**, Hrt., ch. de Termonde, Destelbergen-Gand. Sp. — *Bromelia, araucaria, azalea, rhododendrum, hortensia.*
*Lossy-Emile, Hrt., ch. de Termonde 268, Mont-St-Amand.
Lossy-Leloup, Hrt., Groot Heirnisveld, 3, Mont-St-Amand.
LOSSY Richard, Hrt., ch. de Termonde, Destelbergen.
LOUFS-VAN WILDEN Constant, Pépiniériste, Wetteren.
Louis Eugène, Malines.
Louis Octave, Jrd., rue Calamine Stemberts, Verviers.
LOUIS Octave, rue Calamine, Stembert.
Louis Pierre, Malines.
Loute Fauconnier O. Hrt. ch.de Wemmel 48 Jette-St-Pierre.
Louwye Polydore, Jrd., Oostduinkerke.
Lumay Moïse, Pp., rue de Floïre, Neer Heylissem (Pr. Br.)
Lunkens Camille, Mr. gr., rue de St-Trond, Tongeren.
Lyppens Arth., Hrt., Eikenstr., Terwest 37, Moerbeke (Waes)
Lyppens et Fils, Hrt., Terwest, 97, Moerbeke (Waes).
Maas Frères, Hrt., Sous-Bois, Spa.
MABILDE-DOSSCHE L., Hrt., rue de l'Eglise, Selzaete.
MADOUX-BRASSINE Ch., Auderghem.
Maenhout Ch., Knesselaere.
Maenhout G., rue Heyveld, 212, Mont-St-Amand.
MAENHOUT Gustave, Hrt., r. de l'Escaut, Mt-St-Amand.
*Maenhout G. & M. Frères, Hrt. Exp. ch. de Termonde,120 Mont-St-Amand.
Maere Bernard, Maldegem.
Maertens Bruno, Laethem-St-Martin.
Maertens H., Overmeire.
Maes-Pius, Hrt., Saffelaere-lez-Gand.
MAESEN August, Pp., Jrd., Kasteelstr., 89, De Panne.
MAESSEN Emile, Jrd., Aubel.
Magis-Ducamp, St. Hubert.
Mahieu, Hrt., Ste Croix-lez-Bruges.
Mahin-Magin Ignace, Pépiniériste, Lesse, Lesse-par-Moissin.
Mahin Ignace, Pp., Mr. gr., Lesse-Redu.
Maieu Richard, Maalschen steenweg, Ste-Kruis.
Mainil Alexandre, Mr. gr., rue Neuve, 33, Houdeng-Aimeries.
Maison MIDDELEER, Hrt., ch. de Vleurgat 130, Bruxelles.
Malbrancke J., Heusden.
MALLIEN H. & C., Hrt., r. des Confédérés, 99, Bruxelles.
Mampaert Alph., Hrt., (Meirelbeke-Station, 39) Melle.
Mampay Louis, Hoeflei, 35, Aertselaar.
Manderlier Emile, Jumet.
Manguette Jean, Vélodrome, Ensival.
Manguette Jean, Hrt., rue Sauvage, 14, Ensival.

Manguette Walter, Martelange.
MAPPLARD A. et M., pl. Hector Denis, Ans.
MARCHAL Désiré, Mr. gr., (Harlue) Bolinnes.
Marchal P., Bd. d'Herbatte, 77, Namur.
Marchand E., Ciney (Pr. N.)
Marchand Emile, Mr. gr., Gimnée.
MARCHAND F., Beirvelde.
Marchandise Fl., Aineffe.
*Maréchal A. & N., Hrt., Pp., chemin de l'Abbaye 1, Ath.
MARGOT L., rue Ste-Claire, Bruges.
Margot Pierre, Fontaine-l'Evêque.
Marichal Jacob, Lierneux-Centre.
***MARICQ J. & Fils**, Hrt., r. de Theux 97, Ixelles-Bruxelles.
Sp. — *Culture de plantes pour décoration d'appartements serres et jardins, ornementations globales.*
MARIN Oscar, rue Royale, Dampremy.
Marit François, Bogaerden.
Marivoet Frans, Hoeflei, 30, Aertselaer.
MARQ Henri, Hrt., Fleurus.
MARTENS Adolphe, Hrt., rue de l'Eau, 2, Mt-St-Amand.
Martens Charles, Loochristy.
MARTENS Fr. (Wwe en Kinderen,) Antw. stw. 48, Loochristy.
Martens Philemon, Veldstraat, 102, Watervliet.
***MARTIN A.**, Hrt. Etabl. Hrt. de Schooten-Hof, Schooten.
Sp. — *Architecte-Entrepreneur de Jardins, Spécialité de meubles de Jardin.*
MARTIN Adolf, Ingelmunster.
MARTIN CHALON O., St-Hubert.
MARQUET Joseph, Entr. de Jrd., Av. Nicolaï, Heusy.
Masschelein Vital, Hrt., Dorpplaats, Langemarck.
Masscho .C, Hrt., St-Michel-lez-Bruges.
MATERNE Joseph, Mr. gr., Lantremange.
MATHIEU Fernand, Montignies-St-Christophe.
MATHIEU Hector, Architecte Paysagiste, Neffe-lez-Dinant.
Mathonet Hubert, Theux.
Matthys A., Drongen.
MATTART-CORNET H., Mr. gr., Statte-Huy.
Mattelin Odiel, Hrt., Melle.
Matten Jules, Wallemolen, Poelcapelle.
Mattheeussen L. en Zoon, Merxem.
Matthys A., Laerne.
Matthys Auguste, Geeraardsbergen.
Matthys E., Mr. gr., Bd Charles le Téméraire, Bruges.
Matthys J., Mr. gr., Bd de la Toison d'or, Bruges.
Mauhin Jean, Maraîcher, grainier, Av. du Chêne, Heusy.
MAWET Arnold, Hrt., Thier de la Fontaine, 5, Liège. *Gerbes.*
MAWET Pierre, Hrt., rue Mississipi, 24, Liège.
Mazy Léon, Treignes.
MEERS (Halles), Fl., rue du Pot d'Or, 18, Liège.
Meersman Th., Mr. gr., Hemmelrijck, Nevele.

Meert Louis, Hrt., Destelbergen (Pr. Ovl.)
Mees L., Jrd., Pierstraat, 72, Kontich.
Meiresonne Philemon, Hrt., Loochristy.
Meirschaert J., Hrt., Meirelbeke.
MEIRSSCHAERT Fr. (Wwe en Kinderen), Zwaantjesstr. 11, Melle.
MEIRSSCHAERT Remi, Hrt., Gontrodschen Heirweg, 6, Melle. Sp. — *Dracœna parei, begonia.*
Méot Joseph, r. ch. Brunehault, 263, Vottem.
MERCIER Anselmo, Hrt., rue Forchies, 23, Courcelles.
Meresse Armand, Pp., Lesdain (Tournai).
Méresse Frères, Pép., Lesdain (Blélıaries).
MÉRESSE Louis, Pp., Lesdain par Bleharies.
MERTENS, Hrt., Pp., Antwerpschesteenweg, 4, Turnhout.
Mertens Constant, Hrt., r. Sombre 59, Woluwe-St-Pierre.
Mertens Hubert, Jrd., Mr. gr., rue Neuve, Welkenraedt.
Mestdag A., Quartier Flora, 41, Gentbrugge.
MESTDAGH Auguste, Hrt., Quartier Flora, Meirelbeke.
Mestré Michel, Mr. gr., Villers-l'Evêque.
Meus Mathieu, Wyshaegen.
MEY Sarah Mlle, rue de l'Evêque, 23, Bruxelles.
Meyer Joseph, Hrt., Melle.
MEYFOORT E., Hrt., Maltebrugstraat, 215, Gent. Sp. — *Gloxinia, azalea, chrisanthemen.*
MEYVIS J.-Fr., av. Isabelle, 86, Anvers.
MICHET Edouard, Jrd., rue d'Ath, 21, St-Ghislain.
Michiels Emiel, Maxenzele.
Michiels F., Berchem-Ste-Agathe.
MICHIELS Frères, Grandes Pépinières de Montaigu (Brab.) Sp. — *Boom- en rozenkweekerij, tuinbouwkundigen.*
Michiels Joseph, rue des Soldats, Berchem-Ste-Agathe.
Michiels P., boulevard du Nord, 40, Bruxelles.
MIDDELEER F., Hrt., avenue Louise, 3, Bruxelles.
Milcamp Léon, Hrt., Bouvignes.
Mille Ch., Uccle.
Minoodt C., Mariakerke.
MINS Arsène, M. G., Mr. gr., Denée.
Minsart Jules, Mr. gr., ch. de Wavre-Jodoigne.
MIOT Frères, rue Bellannon, 11, Soignies.
Mockel Robert, Mr. gr., r. du Parc, 22, La Calamine.
MOENS Alfons, Hrt., Melle.
MOEREMANS Victor, Hrt., Dorpstr. 141a, Willebroeck.
Moerman A., Drongen.
Moerman Aug., Drongen.
MOERMAN CH., Hrt., La Pinte. (Tél. Deurle 51). Sp. — *Begonias, Gloxinias et Glayeuls.*
Moeykens A., Drongen.
Moeykens F., Hrt., rue Van Goethem, 86, Meirelbeke.
Moguet P., Bernissart.
MOINIL-DELINTE Guill., Hrt., Courcelles. (Tél. 168).

Moison E., Hrt., chaussée de Gand, 298, Bruxelles.
MOMMENS Ferdinand, Hrt., Malines.
Monain Léonard J., Arch. J., r. Molenbeek 41, Laeken-Brux.
MONAMI-MAWET J., Fl., r. du Pont-d'Ile 30, Liège, tél.2203
Mondelaers B., Mr. gr., Bree.
MONJOIE Joseph, rue d'Honeilles, Andenne.
MONVILLE et Fils, Pp., Durbuy.
MOONS Vve, rue Marie Christine, 119, Laeken.
Moreau Alexis, Mr. gr., Denée.
Moreau Arthur, Louette St Denis (Namur).
Moreau Hubert, Mr. gr., Lambertstr., 32, Welkenraedt.
MOREAU J., Hrt., Boschdreef, Loochristi. Sp. — *Azalées.*
Moreels Ern., Hrt., Gr. v. Vlaanderenstr., 3, Mariakerke-Gent
MOREL de WESTGAVER, Horticulture « Terwest », Moerbeke-Waes. Sp. — *Kentia belmoreana et forsteriana simples et touffes.*
Morel de Westgavre Ch., Hrt., Oostacker
Morel de Westgavre Th., Hrt., Oostacker.
MORNETTE E., Spa.
Morobé, chaussée de Bruxelles, 495, Gentbrugge.
Mortier Ed., Eecloo.
Mosbeux Georges, Mr. gr., Hrt., Wanze.
Mostinckx Gustave Vve, Hrt., Kaudenaard, Dilbeek.
Motte Emile, Orp-le-Grand.
MOUREAU-DETREWE, Theux.
Moureau J., Spa.
Mouton P., Pp. Jrd., Hellestraat, 19, Knesselaere
MOYSON Joseph, Hrt., ch. de Gand 306, Molenbeek-St-Jean: Sp. — *Boomkweek, groenselkweek en zaadhandel.*
MUESSER A., Hrt., r. du Moulin à Vent 65, Woluwe-St-Lambert. Sp. — *Importation directe d'orchidées et culture.*
Mulkers Martin, Entrepr. de Jard. Vieille cheussée 16, Heusy.
Muller François, Faymonville.
MULLER G., rue des Cultivateurs, 61, Etterbeek.
Mullié Louis, Saffelaere.
Mussely A., rue de l'Avant-Pré, 58, Gentbrugge.
NAGELS Fr., Hrt., ch. de St-Bernard, 107, Kiel-Anvers.
NAGELS François, Hrt., Pp., Wilryck (lez Anvers) Tél. 9157, Grandes Spécialités : **Dahlias, Plantes vivaces**, *Plantes vertes, Rosiers.* Catalogues marchands sur demande.
NAHON-BRIEN Jos., Pp., Rosoux-Goyer.
NAUDTS Camille, Beirvelde.
Naudts Ch.-L., Hrt., Beirvelde.
NAUDTS Ch.-Louis, Beirvelde.
Naudts David, Loochristy.
NAUDTS Gustave, Beirvelde.
Naudts Pierre, Hrt., Loochristy.
Nayomé Joseph, Treignes.
Nechelput Em. et Fils, Hrt., pl. Emile de Labeux, Nivelles.
Neels Jules, Mr. gr., Oude Veurnestr., Yperen.

NELEN Aloys, Pp., Esschen.
Nérinck Séraphien, Laethem-St-Martin.
Neuvillers Albert Victor, Recogne.
Neven Frans, Hrt., Smallen Heirweg, Loochristy.
Nevens Pieter Joseph, Ternathstraat, 51, Esschene.
Nickel Louis, Hrt., Ath.
NICOLAS Maurice, Hrt., Pp., Gonrieux.
Nielsen Nikolaus, Mühlenbach, St, Vith.
Nile-Dupuis A., rue de Nalvimes, 37, Couillet.
***NIZETZ Eugène**, Rosiériste, rue du Cricifix, 463, Herstal.
Chèq. p. 97583. Grande Roseraie de Herstal.
Noël Michel, Hrt., Aubel.
Noël-Thirion Vve Léon, Sars-la-Bruyère.
NOELS Edmond et Victor, Pp., Quadmechelen (Oostham).
Nolst Cyrille, Rodestraat, 4, Galmaerden.
Nonet Jean, Mons.
Norré Arthur, Jrd., Westende.
Norré César, Jrd., Westende.
*Notebaert Albert, Hrt., Maldegem (Pr. Ovl.)
Notebaert Pieter, Hanssenslaan, 40, Furnes.
Noterman Hubert, Jrd., Dorp, Melden.
Nowé Maurice, Noordstraat, Furnes.
Nuitten Théophile, Mr. gr., Becelaere.
Nuttens Albert, Mr. gr., rue d'Ypres, 9, Dottignies.
Ockers Fr., Roozebroeck, 3, Mont-St-Amand.
OLIVIER Jérome, Entr. de Jard., rue Renier, Verviers.
Olivy Albert, Hrt., Fl., rue Laoureux, 6, Verviers.
OLIVY Joseph, Entr. de Jard., Fl., r. du Noyer 298, Bruxelles.
OLIVY Mathieu, Entr. de jard., r. des Minières, Verviers.
Oloy Emile, Hrt., rue Large, 29, Chênée.
ONGENA Adolphe, Beirvelde.
Ongena Hubert, Hrt., Beirvelde.
ONGENAERT Seraphin, Hrt., Seveneecken.
Oosterlinck R., Hrt., R. Broeckstr., 2, Overmeire (Pr. Ovl.)
***OPDE BEECK Fils A.**, Hrt., Pp., Exp., Putte.
Sp. — *Fruit-en sieraadboomen, boschplanten en rozen.*
OP DE BEECK G., Pép., Putte-Malines.
OP DE BEECK J., Pép., Putte-Malines.
Op De Beek Vve, Pp., 126, ch. de Malines, Putte-lez-Malines.
Opsomer Ernest, Hrt., Denterghem.
OPSOMER Jules, Statie, Poelcapelle.
OSTEAUX-COOLS Oscar, Hrt., Exp., Mt-sur-Marchienne.
Sp. — *Fleuriste, graines, fleurs potagères et fourragères*
Overlot Charles J., rue Culant, 1, Deux-Acrén.
*Overputte Oscar, Hrt., Ecaussines-d'Enghien (Pr. H.)
Oyen Emile, Pp., Steenweg, Alken
PAELINCK-DE PAEPE Wwe, Hrt., Hutsepotstraat (recht-over het Hospice) Swynaerde-bij-Gent.
Sp. — **Groote Azalea Indica.**
Paelinck Isidore Vve, Hrt., Swynaerde.

PANTE Albéric, Hrt., Braeckmansmolenstr. 47, St Amandsb.
Sp. — *Geraniums, primulas, hortensias, chrysanthèmes, afgesneden bloemen, enz.*
Paquet Hubert, Jrd., rue de Verviers, 27, Ensival.
Pardon A., Hrt., Tirlemont (Pr. B.)
Paredis-Stals M., Mr. gr., Bree.
Parent L., Awans.
Parmentier, Mr. gr., rue de Diest, 75, Leuven.
Parmentier O., Hrt., Croyère, 282, La Louvière.
PASCHAL, Pp., Nessonvaux.
PASQUIER FALMAGNE E., rue de Fer, 29, Namur.
PATERNOSTER D., Lokeren.
Pauwels Henri, Poperinghstraat, Poelcapelle.
PAUWELS Théodore, Hrt. Exp., (Meirelbeke Station) Melle.
Sp. — *Orchidées.*
PAVIER François, Hrt., Jrd., Bastogne. Sp. — *Semences.*
PAYRASSOL Charles, Pp., La Préalle-Herstal.
PEETERS, Hrt., Pp., rue Louis Marcelis, Wezembeek.
PEETERS C., avenue des Celtes, 27, Etterbeek.
Peeters F., ch. de Meysse, Laeken.
Peeters P., Hrt., Champ des Flamands, 42, Louvain.
PEETERS-VAN DAECK Ch., Pp., Putte (bij-Mechelen).
Sp. — *Boom- en plantsoenkweekerij.*
PEETERS-VAN DEN EYNDEN, Pp., Putte-lez-Malines.
PEHON C., Hrt., Charleroi.
Pennequin Isaïe, Hrt., boulevard Labaing, 22, Tournai.
Pépinières d'Arlon (Ernsterhoff Nic.) Arlon, Chèq. p. 16.891.
PÉPINIÈRES DE RHODE-ST-GENÈSE, soc. an., Uccle.
PÉPINIÈRES NATIONALES, soc. an., Hoboken-lez-Anvers.
PÉPINIÈRE PACHAL Ainé (Fraipont) Olne.
***PÉP. Ste-AGATHE**, Pp., Hrt., **NAPOLÉON MARÉCHAL** et Fils (succ.), chemin de l'Abbaye, 1, Ath (Pr. H.).
Sp. — *Arbres fruitiers, plantes pour haies, peupliers, fleurs et plantes.*
***PETIT Maurice** (Pépinière de la Chartreuse), Pp., Hrt., 129, Rue Trou-Louette, Bressoux.
PERNET Frère & Soeur, Hrt., rue de la Chaussée 41, Mons.
Pernet Léon, Mons.
PERPÈTE, Pp., Paliseul.
PERPÈTE J.-B., Pp., Bertrix.
PERPÈTE-QUÉVRIN, Pp., Libin (Luxembourg belge).
***PESCHONG J. B.**, Hrt., Pp., Tilff.
PETIT, Pp. Retinne.
Petitjean Joseph, Pp., rue de Hesquet, Dison.
PETOMS & Zonen J., Pp., Buggenhout.
Sp. — *Boomen en Rozen.*
PÊTRE Odon, Pp. (Pépinières de) Jumet-Brulotte à Jumet (Pr. H.). Sp. — *Arbres fruitiers de toutes espèces.*
Petrick A., ch. d'Anvers, 233, Mont-St-Amand.

Peyrassol Ch., Hrt., Rosiériste, r. Haute Préalle 211-213, Herstal.

PHILIPS Aimé, Pp., Dorp, 187, Sysseele-bij-Brugge.
Sp. — *Fruitboomen, Struikrozen.*

Piens Art., Hrt., ch. de Bruxelles, 497, Gentbrugge.

PIENS-DE SMET François, Hrt., **Etabl.** « **Veldeken** », Destelbergen (Station-Waes).
Sp. — *Grande culture des Fougères variés, plantes vertes et plantes fleuries, Begonia bulbeux.*

Piens Théophile, Hrt., chaussée de Bruxelles, Melle.

Pierard Joseph, Mr. gr., rue St-Médard, Jodoigne.

Pieroux E., Jumet.

Piérard Alfred, Mr. gr., rue des B Jodoigne.

PIERRE-CORNET & Fils, Pp., Gomzé-Andoumont.

PIERRE Joseph, Pp., Gomzé-Andoumont.

PIETERS, Bloemist, Oude Brusselscheweg, Melle.

***PIETERS Camiel**, Gaverstraat, 4, St-Gillis-Waes (5 minuten van de statie). — *Groote specialiteit van Fruitboomen, Hoogstammen in alle soorten en vormen ; Pyramiden, de beste kwaliteiten, alle soorten en in alle vormen ; Boschplanten, Haagplanten, steenwegboomen, Ornementboomen, Rhododendrons, Coniferen, Dennen ; alle soorten Rozen, hoogstammen, struiken, op Canina en arbusten.* — Vraagt de prijzen — in 't groot en in 't klein en goedkoop Aanleggen van lusthoven en parken in alle vormen.

Piette P., Spa.

PIETERS Vve & Fils, Pp., Cherscamp.

PINTELON Constant, Kantonnier, Ramscappelle-bij-Heyst.

Pirard Frères, rue du Châtelet, Andrimont.

Pirard Lardinois (H.) Theux.

PIRLET Emile, Mr. gr., Biez.

Pirlot Richard, Frt., Prévauchamps, Pépinster.

PIROTTE-LORIO Antoine, Hrt., Gr., Chokier-par-Flémalle-Haute, (Pr. L.)

Pirson Louis, Jumet.

Piteemons Ainé, Gelinden (Hasselt)

PITSCH François, Hrt., Mr. Gr., r. Longue 77, Dison-Verviers
Sp. — *Culture de glayeuls, fleurs coupées.*

Planche Edmond, Cappellen.

Plevoet Armand, Ryckel.

PLISNIER Man., Mr. gr., Houdeng-Aimeries.

Plorie L., Hrt., Ruddervoorde.

Plumhans-Servais, St-Apoline, Andrimont.

PODEVYN Vve, Hrt., Alost.

Poelman Constant, Beirvelde.

Poelman Louise, Heusden.

Poelman Rom., rue Roozebroeck, 15, Mont-St-Amand.

Poelman Victor, Hrt., Zwaantjesstraat, 2, Melle.

POFFÉ Joseph, Mr. gr., place St-Lambert, Jodoigne.

Pols Alphonse, Jambes.

Poppé Ch., Lokeren.

ROMAIN Félix, rue de la Prée, 48, Bouffioulx.
Poppé Verschraegen R., 279, Boxlaer, Lokeren.
POTELLE Frédéric, Entr. de jrd., Lambermont-Ensival.
Sp. — *Plantes molles*
Pottiez Urs., Harchies
Praedelet-Burnoth, Mr. gr., Ortho.
Praet Emiel, Hrt., Exp., Roozebroeck, Mont-St-Amand.
Praet F. & E., Pp., Jrd., Wichelen.
PRÉAT Léopold, Mr. gr., r. de la Pairelle, Thy-le-Château.
Pringalle E., Lesdain.
PRINGIER, Hrt., Ste Croix-lez-Bruges.
PRINGIER (Frère & Soeur), Hrt., ch. de Maele, 48, Ste-Croix.
PROBST Frères, Hrt., rue de Bastogne, Arlon.
Procus P., Hrt., Abattoir, 73, La Louvière.
Prom-Goetz Michel, Martelange.
Protin Jules, Ste Marie-sur-Semois.
PRUVOOST Cam., Tuinbouwgesticht, Stw. Meulebeke Thielt.
PUIMIJE Alphonse, Hrt., Saffelaere.
PUTMANS F., Hrt., Tienen (Pr. B.)
PUTZYS Georges, Hrt., Molenlei, 37, Merxem-bij-Antwerpen.
Sp. — *Plantes de serres, palmiers, orchidées, fougères, plantes molles.*
Pyc Nicolas, Jrd., Hivremont-Limbourg.
PYNAERT Charles, 1, rue de Florence, Bruxelles.
Pynaert K., rue Viel Escaut, Gand.
PYNOPS H., chaussée de Haecht, 348, Bruxelles.
Quaedpeerts Léop., Ryckel.
Quairière F., Jumet.
Radart Félix, Hrt., r. d. Neerpede, 125, Anderlecht.
RADEMAKERS Hubert, Hrt., Mouland.
Raes Henri, Xhoris.
Raes Jéroom, Hrt., Meirelbeke.
RAES Octave, Hrt., Wondelgem.
Raffetin G. Vve, Hrt., Fl., Thier de Carnillon, 186, Bressoux.
RAMAN A., Wetteren.
Ramoudt Philibert, Pp., Westende.
Raskin Augustin, Xhoris.
RASQUIN Richard, Pp., rue de l'Ouest, 104, Liège.
RATHÉ Germain, Hrt., gr., Zuidstraat, 16, Furnes.
Raty Jean-Bte, Mr. gr., Libramont.
RATY Maurice, Mr. gr., Libramont.
RAMS J., Hrt., Exp., Keizershoekstr., Contich (Dorp).
Sp. — *Handelsdahlia en vaste planten.*
REGNIERS Arthur, Voorhavenlaan, Gent.
Regniers Gust., Hrt. Exp., ch. d'Anvers 484, Mt-St-Amand.
REHIELS René, Hrt., L. V. Plaats, 6, St-Niklaas.
Sp. — *Orchidées.*
REMMERIE-BOSSUYT E., Hrt., b. Vandenpeereboom, 25, Courtrai.
Remy Louise, Mr. gr., rue Citadelle, 25, Thulin.

RENARD Louis-Antoine, Grand-Halleux.
Sp. — *Sylvestres* 1 *an*, 2 *ans repiqués. Epécias semis* 1-2 *ans, repiqués* 1 *et* 2 *ans, Sitka* 2 *ans, toute quantité.*
RENARD Victor, Jrd., rue des Martyrs, 20, St-Ghislain.
RENSONNET Simon, Entr. de jrd., rue de la Cité, Verviers.
REQUIER Joseph, Theux.
Résimont Nonet, Mr. gr., Rivière (Pr. N.)
REUCHAMPS Léon, Entr. de jrd., ch. de Heusy, Verviers.
REUNERS Jos., Pp., Mr. gr., Gerdingen-lez-Bree.
REUTER Jean, Dir. Soc. Van Houtte père, La Pinte.
Reygel Ferdinand, Mr. gr., Kerkstraat, Peer.
Reyserhove Emiel, Hrt., Brusselschenstw., 87, Melle.
Ridelaire Vitam Vve, Havay.
Riez Lamberto, Mr. gr., Sougné Remouchamps.
RIGA Emile, Pp., Jrd., Ollevierlaan, 6, De Panne.
Rigaux Anna Vve Stiennier, Furnaux.
Rigole Fr., Meenen.
Rigot Auguste, Orp-le-Grand.
Rigot Henri, Orp-le-Grand.
*Rigouts A., Hrt., rue d'Eve, 6 (Westveld), Mt-St-Amand.
Rillaerts H., Wilryck.
ROBELUS, Et. Hort. r. de Destelbergen, 73, Mt-St-Amand, Tél. 5153. *Cult. fleurs coupées*, Sp. *Chrysanthèmes et œillets remontants.* Magasin, rue digue de Brabant, 17, Gand. fleurs naturelles. Tél. 2410.
Robert Léon, Pp., Saint-Remy.
ROBERTS-WERNERST, Hrt., rue de Messines, 11, Hodimont (Verviers). Sp. — *Entr. de Jardins. Culture de plantes molles.*
ROBEYN Edmond, Jrd., Pastraat, 95, Gheel.
Robeijns Jan, Ryckel.
ROBEYST Léopold, Hrt., Achterstr. 26, St-Amandsberg.
Sp. — *Aspidistra, araucaria, hortensia, erica, chrysanthemen, geraniums, fuchsia, enz.*
ROBYNS Louis, Fl., r. Antoine Dansaert 107-109, Bruxelles.
RODBERG Raoul, Mr. gr., 59, av. des Acacias, Jambes,
Sp. — *Graines sélectionnées.*
Roejens F., Vve, rue du Pavillon, 44, Bruxelles.
Roelem-Pilaet, Oeverstraat, 11, Rupelmonde.
Roels Elidore, Hrt., Beirvelde.
ROELS Eliodoor, Beirvelde.
Roels Jos., Pp., Regentiestraat, Kemseke.
Roels Joseph, Hrt., Oostacker.
ROGGEMAN Gust[illegible] Hrt., Heusden.
Roggeman M., Heusden.
Rogiers Sérafin, Hrt., Denen, Loochristy.
Rogirst Edmond, Hrt., Schoonstraat, Loochristy.
Roemaet Maurice, Afsné.
Roland Pierre, Arboriculteur, Faub. du Château, Tournai.
Rollier Livinus, Mr. gr., Denderwindeke.

Roman Gaston, Mr. gr., Ath.
Rombauts G., Hrt. A. J., Lakemakerstr. 157, Neckerspoel, Mechelen.
ROMBAUTS Lambert, Pp., Bonheyden.
ROMBAUX C. (Maison), Mr. gr., Anderlues.
Rombouts Auguste, Hrt., Malines.
RONDAUX Joseph, Pp., Farnières.
RONDEUX Frères, Grand-Halleux.
Ronse A., Saffelaere.
Roose Camiel, Bruggestraat, Poelcappelle.
Rosier A., Jumet.
ROSOUX E., Hrt., rue de Soivés, Waremme.
Rosseels Gust., Hrt., rue de Tirlemont, 6, Leuven.
ROSSEELS Isidore, Arch. de Jrd., av. des Alliés 47, Leuven.
ROSSEIL Gustaaf, Ingelmunster.
ROTS Achiel, Hrt., Somergem (Pr. Ovl.)
Sp. — *Azalea Indica.*
ROTSAERT-D'HEERE A., r. du Fer à Cheval, 13, Bruges.
ROUMA H., Esneux.
ROUSSEAU-COUSSEMENT Jules, Mr. gr., rue d'Est, 75, Rousselaere. Tél. 136. St^e Dorothea Bloemen,- Moes- en Fruitteelt. Sp. — *Groenten, Bloemen- en Landbouwzaden.*
ROUSSEAU J. & Zoon, Gediplomeerde Tuinbouwkundige, Hofbouwer, Bloemist, Tuinarchitekt, Gitschestraat, Rousselaere.
ROUSSEAU Maurice, Hrt., Meirelbeke.
ROUY Félix, Pp., Virton-St-Mard.
RUYS Gebroeders, Fl., Ballaerstraat, Antwerpen.
Ryckaert G., Uccle.
Ryckaert Gustave, Hrt., rue de Neerstalle, 94, Uccle.
Rym Liévin, Hrt., Meirelbeke.
RYSSEGEM-THIERENS Jacques, Hrt., Kawijzelingstraat, Loochristy.
SABBE W., rue des Pierres, Bruges.
Saey J., Lokeren.
SAEYS A. & Fils, Hrt., Etabl. « L'Ancre », St. Nicolas.
Salomez Jules, Statie, Poelcapelle.
SANDER & Cie, Jrd. Fl., ch.de Thourout, St-André (Bruges)
SANDER & Fils, ch. de Thourout, St-André.
SANDER Louis, Hrt., Saint-André-lez-Bruges.
Satijn Henri, Hrt., Destelbergen, dorp 14 (Pr. Ovl.)
Saublens Louis, Hrt., rue Lagasse, Nivelles.
Saussez Arthur, Mr. gr., rue Haute, 68, Thulin.
Saussez Louise, Mr. gr., rue Féronwoutier, 16, Thulin.
Sauviller Frans, Mr. gr., Waaiburgstr., Gheel.
SCHAETSAERT, rue Charles Quint, Gand.
*Schatteman (Enf.) Hrt., ch. de Termonde 256, Destelbergen.
SCHATTEMAN Fr., rue de Gentbrugge, 123, Mt-St-Amand.
SCHATTEMAN J.-A., Hrt. St. André-lez-Bruges.

SULFATE D'AMMONIAQUE

Le meilleur et le plus avantageux des engrais azotés

Fleurs grandes et belles-fruits juteux et colorés
Légumes savoureux-Arbres sains et vigoureux
Pelouses toujours vertes.
Récoltes régulières-abondantes
et de bonne qualité.

ENGRAIS BIEN EMPLOYÉ
RAPPORTE GROS DENIERS

ZWAVELZUUR
AMMONIAK
DE BESTE EN DE VOORDEELIGSTE
DER STIKSTOFHOUDENDE MESTSTOFFEN
HET WERKT SNEL EN LANGDURIG
VERMEERDERT DE OPBRENGSTEN
VERBETERT DE KWALITEIT
DOOR ZIJNE ZACHTE EN
AANHOUDENDE WERKING
SULFATE d'AMMONIAQUE
AZOTE 20-21% STIKSTOF
ZWAVELZUUR AMMONIAK
IN DEN GROND GOEDE MEST
VOOR DE BEURS OPPERBEST
Edit. Guy ONKELINX

Schatteman Louis Vve, Hrt., Destelbergen (Village)
SCHAUVAERTS J. C., Malines.
SCHEERDERS Léon, Hrt., rue Mercator, St-Nicolas.
SCHEERS Jan, Doel (Pr. Ovl.)
Scheldewaert L., Hrt., r. des Béguines 96, Molenbeek-St-Jean
Schelfaut & Cie, Sinay-Waes.
SCHEPENS-DE BAETS Placide, Hrt. Exp., rue de l'Eglise, Saffelaere-bij-Gent. Sp. — *Laurus nobilis, araucaria, azalea indica à floraison hative, palmiers, azalea mollis etc.*
SCHEPENS Jules, Hrt., Lede-bij-Aalst.
Sp. — *Aspergieplanten, Rozen, Aucuba Japonica, Dahlia, Hortensia.*
***SCHEPENS-VOLKAERT Daniel**, Hrt., Exp., Braeckmans-molenstraat, 51 (ch. d'Anvers) Mont-St-Amand.
Sp. — *Aspidistra-bruanti, araucaria, azalea.*
Schepereel Angelus, Pp., Deerlijk.
SCHEPERS-DE VOS Etienne, Pp., Beernem.
SCHEPERS & Fils H., Pp., Wyngene-lez Beernem.
Sp. — *Plants semi-repiqués, feuillues, resineux et plantes pour haies, arbres forestiers.*
Schepers Louis Charles, Beernem.
***SCHEPERS-MORTIER Ferdinand**, Pp., Maria-Aalter.
Schepkens Emile, Jambes.
SCHEPKENS F., Graines, Gembloux.
SCHEPKENS Georges, Mr. gr., Jambes.
Schepkens J. et G., Jambes.
Schippers François, Malines.
SCHMIDT, Pp., Messancy.
SCHNEIDER Frans, Hrt., 420, Herenthalslaan, Deurne.
Schoenmakers Jan, Aerschotsteenweg, 111, Lier.
SCHOLLEN J.-B., Hrt., Kasterlindenstr. Berchem-Ste-Ag.
Schoonjans Albert, ch. de Louvain, 704, Schaerbeek.
Schoonjans C., Hrt., ch. de Louvain, 704, Bruxelles.
SCHOONJANS JULES, Hrt., rue Osseghem, 170, Molenbeek-St-Jean-lez-Bruxelles. Sp. — **Entreprise de Jardins, Plantes molles pour parterres.**
Schrauwen I., Hrt., Ruddervoorde.
SCHREDER Louis, Horticulteur, Grainier, Signeulx-Bleid.
SCHREIBER & Fils, Hrt., Château de Stockem, Eupen.
SCHREIBER Paul, Mr. gr., r. de St-Trond 38-40, Tongres.
Sp. — *Graines de grandes cultures potagères et de fleurs.*
***SCHROVEN Joseph**, Pp., Putte-bij-Mechelen.
Sp. — *Boom- en plantsoenkweek.*
SCHUERMAN Eduard, Pp., Dorpstraat, Kemseke.
Sp. — *Sparreplanten.*
SCHUERMANS Emiel, Rechtstraat, Exaerde.
Scouppe Victor, Hrt., Ath (Pr. H.)
Sebruhts Joseph, Mr. gr., St-Antoine, Brecht.
Sedeyn Petrus, Hrt., Zwaanhoek, Melle.

Segers Prudent, Loochristy.
SEGHERS Gustave, Hrt., Saintes.
Seghers N., rue Marché aux Herbes, 75, Bruxelles.
Selderslach Emile, Malines.
SÉLIS-VANGRIEKEN Th., Hrt., Mr. gr., rue de Tirlemont n. 48-50, St-Trond. Sp. — *Chrysanthèmes en pots et fleurs coupées.*
Sels Alf., Duffel.
Sels Louis, Duffel.
SELS Louis & Co, Duffel.
SEPULCHRE-GILLOT Em., Pp., Mr. gr., Andenne.
Sp. — *Arbres fruitiers formés, d'ornement ; graines d'élite.*
Seré Louis, Mr. gr., Leuvenschestraat, Diest.
Serraes P., Saffelaere.
SERROEN Henri & Fils, Pp., Becelaere.
Sp. — *Arbres fruitiers, d'ornement et forestiers.*
SERU F., Hrt., Furnes.
SERU Florimond, Hrt., Veurne. Sp. — *Bloemen en planten.*
SERVAES Ad. Vve, Mr. gr., place de l'Hôtel de Ville, Wavre.
Servais Louis, Hrt., r. Station de Berzie, Thy-le-Château.
SERVICE VILLE ANVERS, Adm. des Plantations, Brecht.
SEVENHANS Felix, Pp., Brasschaet.
Sp. — *Dennenzaad, handel in boschzaden, drogerij, dennenplantenkweekerij.*
SÉVRIN Joseph. Hrt., rue David, Verviers.
Seynaeve Henri, Jrd., Eerneghem.
Seysens Maurice, Destelbergen.
S'heeren Eugène, Luikschensteenweg, St-Truiden.
SIMON Jules, Mr. gr., place Ste-Gudule, 12, Bruxelles.
Sp. — *Graines de choix.*
Sinnaeve Hector, Handzaemestraat, Cortemarck.
SIRAUX Aimé, Hrt., Pp., r. de la Station, Enghien (Pr. H.)
Sp. — *Pépiniériste horticulteur, architecte de jardin. Arbres fruitiers, d'ornement, forestiers, etc.*
SIRJACOBS Amédée, Pp., Wez-Velvain.
Sp. — *Arbres fruitiers, forestiers et d'agrément.*
SIRJACOBS Léon, rue de Carlo-Mahy, Binche.
SLADDEN Charles, Hrt., Bois-de-Breux-lez-Liège.
Sp. — *Fleurs coupées, orchidées, plantes établies, hybrides.*
SLOCK Bruno, Hrt., Achterstraat ,126, St-Amandsberg.
Sp. — *Hortensia, azalea, geraniums, chrysanthemen.*
Smet Aloïs, Hrt., Eeckhoutdrieschstraat, 26, Temsche.
Smet-Dhondt, Teemsche.
Smets Basile, Gelinden (Hasselt)
Smets Ernest, Jumet.
Smets François, Kathelyne-Wavre.
Smets-Truyman J., rue Léopold, 14, Anvers.
SMIS August, Boulevard A. Pieters, 85, Ostende.
Smis H. Wwe., Oudenburg.
Smulders L., Jrd., Keizerhoekstraat, Kontich.
SMULDERS Th., Fl., 18, rue de la Roue, Bruxelles.

*SNELLAERT-DE SMET, Hrt., Exp., Syngemkouter, 27, Mont-St-Amand. Sp. — *Araucaria en azalea.*
SNELLEN Jean, Bd Charles de Kerkhove, 93, Gand.
SNOECK A., Hrt., Meirelbeke.
*SNOECK A., Hrt., Exp., Hundelg. stw., 80, Gentbrugge. Sp. — *Dracœna, araucaria, palmen, citrus, lauriers, clivia*
Snoeck C., chaussée de Bruxelles, 435, Gentbrugge.
Soc. An. Hort. de et à Mt-St-Amand, ch. d'Anvers 231.
Soc. An. Hrt. Pulinckx, Hrt., Swynaerde.
SOC. AN. TORFWERK, Sourbrodt.
SOC. HORT. BRUXELLOISE, rue Masui, 226, Bruxelles.
SOC. HORT. DE CROIX à Croix (Nord). Succ. à Destelbergen lez-Gand. Sp. — *Grandes cultures de plantes vertes*,, 25000 *m2 en culture de palmiers, palmiers variés, azalées, araucaria, rhododendrons.* Dir. Gér., Emile Strauven,
Soc. Tuin- Bloem- & Landbouw « De Jonghe », Pp., Markt 20. St-Nikolaas (Waes).
SOCIÉTÉ HORTICOLE DE CALMPTHOUT à Calmpthout.
Soenen A., St-Denis-Westrem.
Soete August, Jrd., Westende.
Soete Gerard, Mr. gr., Becelaere.
Somer Camille, Entrepr. de jrd., ch. de Bruxelles 101, Forest.
*SONNET Justin, Hrt., Rue Grande, 43, Ensival.
SONNEVILLE-BRAECKE Hrt., Destelbergen.
SONNEVILLE Louis, Hrt., Loochristy.
Sonneville Aloïs, Destelbergen.
Sonneville Léon, Destelbergen.
Sonneville-Verhoeven Hrt., Destelbergen.
Soons Jac., Soetebeek, Wyshagen.
SPAE François, Hrt., ch. de Bruxelles, Melle-lez-Gand. Sp. — *Palmiers, plantes ornementales, araucaria, azalea, dracœna, lauriers.*
Staelens Cyriel, Pp., Mr. gr., St-Eloysstraat, 130, Seveneeken.
STAELENS Louis, Jrd., Statieplein, Dendermonde.
STAENDAERT J.-B., Pp., Oostcamp.
Staes Hubert, Pp., Wellen.
Staf Alphonse, Mr. gr., rue de Jaer, Tongeren.
Stals Jan, Nieuwstraat, Loochristy.
Standaert Adolf, Hrt., Dorpstraat, Loochristy.
Standaert Bernard, Loochristy.
Standaert E., Evergem.
STANDAERT-LENAERS Edm., Pp., Oostcamp.
Standaert Léopold, Eecloo.
Stappaerts Joseph, Hofbouwkundige, Brasschaet.
Sté An. UNION GRAINIÈRE. rue du Jardin, Huy.
Sté d'AGRICULTURE, COMMERCE ET BANQUE D'INDUSTRIE, Mr. gr., Avenue Albert, I, Huy.
*ST-FIACRE, Hrt., ch. de Termonde,Destelbergen-Gand. Sp. — *Aspidistra, azalea, araucaria, palmiers, dracœna-bruanti et dracœna-Veitchi, clivia ophiopogum, rhododendrum, begonia et gloxinia.*

Sté Coop. Le Campagn. de Tchaye, Mr.gr., r. du Jardin, Huy.
Stepman-De Messemaeker Vve, Hrt., r. Quatre Vents, 61, Molenbeek-St-Jean.
STERCKMANS Clément, rue de l'Olivier, 64, Bruxelles.
STERCKX Fr., Laeken.
STEUKERS Theoph., Berlaerstraat, 16, Lier.
Stévaux L., Chatelet.
STEVELINCK Ed., Hrt., Loochristy.
Stevens Joseph, Hrt., Beirvelde.
STEVENS Joseph, Beirvelde.
Stevens P., Westveld, Mont-St-Amand.
STEYAERT-EVRARD D., Evergem.
Steyaert Frères, Hrt., opv. v. Steyaert-De Meyer, Evergem-bij-Gent.
Steyaert-Van Zielegem, Evergem.
STEYAERT-VERHELLE A., Hrt., Langerbrugge-lez-Gand.
Sp. — *Rhododendrum, azalea indica et mollis, aspidistra.*
***STEYAERT-VERHELLE Art.**, Hrt., Langerbrugge-Gent.
Sp. — *Rhododendrums, aspidistra, azalea mollis, culture spéciale d'azalea indica et Variétés hâtives. Variétés nouvelles.*
Stoops J., Jrd., Turnhout.
STORM Ch., Horticulteur, Sweveghemstr., 206, Kortrijk
Storms F., Statiestraat, 1, Eeckeren.
*Story J. Edm., Hrt., Allée Verte, 231, Gand.
Straps V., Hrt., Gr., rue d'Amercœur, 87, Liège.
Strebelle Alphonse, Hrt., Pp. Mr. gr., r. Citadelle 22, Thulin.
Strobbe C., Heusden.
Struys Eduard Louis, Diestersteenweg, St-Truiden.
Strymes-Gilbert, Pp., Westende.
Stuman E., Hrt., Bois, 24, La Louvière.
Style Henri, Harchies.
Sulbout-Biazot, Mr. gr., Libramont.
Surges-Hertmani, Rathaustr., St-Vith.
SURINX Charles, Hrt., Sint-Truiden.
****SWAAN-de BIE L. J. H. L.**, Pp., Moleneind, Weelde (Pr.A.)
Sp. — *Speciale dennenkweekerij en houtplanten.*
SWAAN Laurent, Pp., Weelde (Turnhout).
SWALUS F., ch. de Forest, 221, Bruxelles.
SYBERTZ Pierre, Hrt., Pp., Platsegel, 30, Neu-Moresnet.
Syndicat Agricole, Mr, gr., ch. de Louvain, Wavre.
Tabary J., Jumet,
TABOUREAUX A., Hrt. Exp., r. de la Caverne, 120, Gand.
Sp. — *Plantes en tous genres.*
Taburiaux Elie, ch, de Boondael, 559, Ixelles.
Tahiv Arthur, Hrt., Denée.
Tahiv Jules, Hrt., Denée.
TAILLIEU Hector, Vlaanderenstraat, Mouscron.
Talpe Prosper, Mr. gr., Becelaere.
TAMINIAU, Pp., Ruysbroeck.
Tamagnaux E., Jumet.

TBEYLAERT-DE WILDE C., Evergem.
Temmerman Isidore, Geeraardsbergen.
Tempied F., ch. de Wavre, 285, Bruxelles.
Tengrootenhuy K., Hrt. Heyndonckschestw. 47, Willebroeck.
THEES Frans, Mirialei, 47, Eeckeren.
THERRY Charles, Pp., Mr. gr., Neerplaats, Hooghlede.
Sp. — *Alle slach van boomen, rozen, haagplanten, hovenierzaden, beet- en klaverzaden.*
Thevissen Marcel, Elverdinghe.
THIENPONT H. & D. Frères, Hrt., Evergem.
SP. — **Aspidistra.**
THIES Auguste, Hrt., Bouvy, 124, Bouvy-La Louvière.
Sp. — *Chrysanthèmes, Dahlias, Geraniums, Pelargonium, Hortensia.*
Thomas-Gyselinck L., Hrt,, ch. de Bruxelles. Gentbrugge.
Thoma Jules, Zillebeke.
THOMÉ François, r. Grandville 20, Ensival. - *Chrysanthèmes.*
Thomé Marcel, Hrt., Aubel.
T'HOOFD-VAN WASSENHOVE Jules, Hrt., Pp., Landegem.
Thuysbaert P., Lokeren.
THYS J., Hrt., Allée des Chasseurs, 3, Hoogboom.
TILMANT Raoul, Hrt., Route de Mons, Fontainel'Evêque.
Timmerman Ch. Kinderen, Hrt., Loochristy.
****TIPS Frères**, Pépiniéristes, Herck-la Ville (Limbourg).
Chèq. p. 45561. — Sp. — *Arbres fruitiers, Rosiers, Arbres et Arbustes d'ornement, Conifères, Plantes pour bois et haies, etc., etc.* — Surface cultivée : 6 Hectares.
Tritran Joseph, Harchies.
*Toeffaert Aug., Hrt, av. du Pays de Waes, 30, Mt-St-Amand.
TOEBAERT-MATTHYS G., Fl., Av. Elisabeth, 7, Gand.
TOLLENAERE Ferd., Hrt., Saffelaere bij Gent.
Sp. — *Rhododendrum, cocos weddeliana, azalea indica, palmiers, araucaria.*
Tonneau Fr., Harchies.
Torfs Georges, Pp., Bueken.
Torfs Jules, Hrt., Kontich.
Toubeaux Henri, Spiennes.
*Tremmery Nestor, Hrt., r. de Zandvoorde, Oudenburg.
TRÈVE A., Directeur des Etabl. Hortic. Achtendries et de la Drève, Oostacker.
Trigalet N., Jumet
TROCH Félicien, Hrt., Cherscamp (Pr. Ovl.)
Troch Théophile Vve, Hrt., Bouw-Loochristy.
TRUYMAN A.-P., rue St-Joseph, 34, Anvers.
t' Servranckx Fr., Pp., Londerzeel.
T'Sjoen Emile, Hrt., Meirelbeke.
TULCKEN Frères, Pp., Wetteren.
Uhlenbruck, rue de Trévise, 8, Bruxelles.
UNION HORTICOLE, Hrt., rue de Charleroi, Nivelles.
Union hort. de Dison et Envir., r. d. Jardin Ecole, 25, Dison.

TUINBOUW « FLORA », N. V., Hrt., Pp., voorheen W. Juchem en Zonen, Floralei, 30, Oude-God (Vieux-Dieu). Tél. Hove, 40. Chèq. p. 103.484. Sp. — *Fruitboomen, Coniferen, Heesters, Sieraadplanten, Groenblijvende en vaste planten. Specialiteit van Rozen. — Arbres fruitiers, Conifères, Arbustes, Plantes d'ornement, Plantes vertes et plantes vivaces. Spécialité de Rosiers.*

UYTTENDAELE Adolphe, Hrt., Meirelbeke.

VAN ACHTER J., Hrt., rue Osseghem, 128c, Bruxelles.

VAN ACKER-AELGOET, Hrt., rue Heyveld, Mt-St-Amand.

VAN ACKER Aug., Vve, Hrt., r. de la Station, Loochristi.

VAN ACKER-CLAEYS P.B., Hrt. Exp. Loochristy. *Palmiers.*

Van Acker Cyriel, Loochristy.

Van Acker Ivo, Saffelaere.

VAN ACKER Jean, Loochristy.

Van Acker Leopold, Loochristy.

Van Acker Louis, Saffelaere.

VAN ACKER Pierre, Hrt., Loochristi.

VAN ACKER Pierre, Sleydinge.

VAN ACKER Roger, Hrt. Loochristi.

Van Acker Wwe August, Loochristy.

VAN AFFELEN Charles, Hrt., Bd. du Hainaut 86, Bruxelles.

Van Akoleyn Pieter J., Jrd., Rosstraat, Baesrode.

VAN ASSCHE Mathieu, Mr. gr., Wortegem.

Van Assche R., rue Berkendael, 77, Bruxelles.

Vanaudenaerde-Minsart H., Mr. gr., r. de la Bruyère, Jodoigne

Van Baelen Hend., Mr. gr., Bredelpoort, Hamont.

VAN BAVEL Guill., Hrt., ch. de Ninove, 24, Molenbeek-St-J.

Van Belleghem A., Maisons aux Anguilles, Gand.

****VAN BELLEGHEM Ch.**, Hrt., Pp. Exp., (Station.) Loochristy. Sp. — *Rhododendrons, azalea, aspidistra, arbres d'ornement, plantes vertes.*

VAN BELLEGHEM Ch., Loochristy.

VANBELLINGHEN Frères, Mr. gr., Saintes.

Sp. — *Graines et plantes. Importation, Exportation.*

Van Besien Prosper, Hrt., ch. de Nieuport, 699, Ostende.

Van Beveren J., Hrt., Evergem-bij-Gent.

Van Britsom F., Teemsche.

VAN BOCKSTAELE Oscar, Melle.

***VAN BUGGENHOUT**, Gr., Merchtem.

Van Caeneghem Evarist, Loochristy.

Van Calster F., rue Verte, 161, Bruxelles.

Van Calster-Kleiren, Hrt., ch. de Waterloo 394, Saint-Gilles

VAN CAMP Constant, Hoogeweg, 24, Berchem-bij-Antwerpen

Van Camp Victor, Duffel.

Van Campen A., Boomkweekerij " Hortus & Sylva „ Cappellen-bij-Antwerpen. Sp. — **Fruitboomen en rozen.**

VAN CAMPEN Adriaan, Heikenstraat, 143, Eeckeren.

Van Cang Joseph, Hrt., ch. de Gand 686, Molenbeek-St-Jean.

Van Cauwelaert Hippolyte, Pp., Denderwindeke.
Van Cauwenberghe Vve, Hrt., Loochristy.
VAN CEULEBROECK J., Hrt., La Pinte.
Van Clewenbergen Jan, Fp., Gierlé.
Vancolen Constant, Pp., Veldeghem.
Van Creen Michel, Duffel.
Van Damme, Loochristi.
VAN DAMME A., Succ. de Alph. Gallet, Hrt., Mr. gr., rue de la Station, 25, Gand. Sp. — *Graines et bulbes à fleurs.*
VAN DAMME Adolphe, Hrt., Lindestraat, Desteldonck.
Vandamme Ch., Maxlierstraat, Mouscron.
Van Damme Frères, ch. d'Anvers, 838, Loochristy.
VANDAELE Leonard, Rumbeke.
Van de Beck P., Kempschesteenweg, 54, Hasselt.
Vandecappelle Herman, Ryckel.
Vandecapelle Jan, Ryckel.
Vande Capelle Sentiel, Afsne.
VANDECRYS Alf., Hrt., Winkelomhoute, Gheel.
Vandekerckhove C., Pitthem.
Vandemaele Rich. Wwe, Hrt., Zedelghem (Statie).
Van de Meirnche Jan, Jrd., Wichelen.
VAN DE MOORTELE & CEUTERICK, Semences agricoles, rue du Pont des Moines, 38, Gand.
Van den Abeele Gebroeders, Loochristy.
Vanden Abeele Herman, Laethem-St-Martin.
Vanden Abeele Is., La Pinte.
VAN DEN ABEELE Jan, Pp., Bachte-Maria-Leerne.
Van den Begin E., Hrt., J. Mertensstr. 10, Grooten-Bijgaard.
VAN DEN BERGHE G., Hrt., r. de la Station 7, Vlesenbeke. Sp. — *Plants des meilleures variétés de Fraises.*
VAN DEN BERGHE J., Hrt., Leuvenschestr. 22, Vilvorde.
Vandenborne Herman, Cosen.
VANDEN BOSCH Ed., Duffel.
Vanden Bossche Alph., Hrt., Swynaerde.
Vanden Bossche F., Duffel.
VANDEN BOSSCHE X., St-Denis-Westrem.
Vandenbrande J., Rue Berceau, 23, Anvers.
VAN DEN BROECK, Genval.
Vandenbroeck F. E., Hrt., pl. Julien Dillens, 8, St-Gilles.
Van den Broecke Ed., Destelbergen.
VANDENBROECKE J., Fl., Pl. Julien Dutrieux, St-Gilles.
VAN DEN BROECKE Vve & Fils, Pl. Julien Dillens, Bruxelles
Vandenbroucke E., Maldegem.
Vanden Broucke & Zonen A., Hrt., Doornijkwijkstraat, 125, Kortrijk. Sp. — **Allerhande Parkplanten en chrysanthemen.**
VANDENBROUCKE Raymond, Deerlijk
Van den Bulcke C., Grooten-Bijgaarden.
Vanden Bulcke Emile, Evergem.
VANDENBUSSCHE Ed., Hrt., Oudenburg.

Van den Eede François, Cappellen.
VAN DEN EEDE G., Grooten-Bijgaarden.
Vanden Eynde A., Wavre Ste-Cathérine.
Van den Eynde J. B., Wavre Ste-Cathérine.
Van den Eynde Jos., Wavre Ste-Cathérine.
***VAN DEN HEUVEL Jos.**, Boomkweeker. Kantoor: Kasteelstraat, 33, Antwerpen ; kweekerijen, Deurne-Ruggeveld.
Sp. — *Coniferen en Pioenen.*
Vanden Hove Emiel, Hrt., Roskamstraat, 33, Melle.
VANDEN HOVE-COLLE R., Hrt., Brusselsche stw. 34, Melle.
Van Den Hove gebroeders, Hrt., Brusselsche stw. 36, Melle.
Vanden Hove Oscar, Hrt., Brusselsche steenw., 24, Melle.
Vanden Kerchove René, Hrt., Rue Neuve, Loochristy.
VANDEN KERKHOF Adr. J., Hrt., Veldstr., 28, Turnhout.
Vandenkerckhove L., Hrt., Wondelgem.
Van den Putte, ch. de Bruxelles, 234, Gentbrugge.
Vandenreydt Maurice, Hrt., rue de St-Trond, Tongeren.
Vanden Steen Frederik, Wetteren.
Vanden Steen Victor, Wetteren.
VANDEPUTTE Charles, Hrt., Zwaanhoek, Melle.
Sp. — *Azalea, begonia.*
*Van de Putte Gezusters, Hrt., Destelbergen (Dorp)
VAN DE PUTTE J., Hrt., Meirelbeke.
« *Les Tropiques* », *Orchidées.*
Van de Putte Joseph, Rechtstraat, Exaerde.
Vande Putte O., Hrt., Meirelbeke.
Vandepoel August, Mr. gr., Schaffenstraat, Diest.
Vander Aa, Frères, Hrt., Oostacker.
VAN DER AA G. & E. Frères, Hrt., Evergem-lez-Gand.
Sp. — *Araucaria, azalea indica, aspidistra, dracœna, begonia, lauriers, etc., etc.*
VANDERAA P., rue van Diepenbeek, 83, Anvers.
VAN DER AUWERA Frans, Reethschest. 110, Aertselaer.
VANDER BRACHT René, Geeraardsbergen.
Vandercammen Joseph, Biévène.
Vander Cruyssen Arthur, Hrt., Melle.
VANDER CRUYSSEN Oct., Hrt., Exp., r. de l'Eglise, 21, Gentbrugge. Sp. — *Azalées, hortensia, lauriers.*
VANDERELST M., Hrt., Alost.
***VAN DER GROEN H.**, Hrt., Kontich (Kazernen).
Sp. — *Chrysanthemen, œillets, asparagus, aardbezien, tomaten, callas.*
Van der Gucht Eugène, Rumbeke.
VAN DER HEYDE Jules, Oudenburg.
Vanderhoeven, Hrt., Assebrouck-lez-Bruges.
Van der Kracht Henri, Sioenstraat, Maeseyck.
Vander Linden L. & Ch. Frères, Hrt. Pp. Exp., ch. d'Anvers, Loochristy-lez-Gand. Sp. — **Azalea indica, araucaria excelsa, rhododendrons, dracoena, palmiers divers, lauriers tiges et pyramydes, begonia, etc.**

VANDER MEERSCH Valère, Hrt., Calcken.
VANDERMEULEN Raymond, Bouvignes.
Vanderplancke R., Meenen.
Van der Schaeghe Arthur, Pp., Ruddervoorde.
VAN DER SCHAEGHE Henri, Pp., Ruddervoorde.
VANDERSICKEL, Drongen.
Vander Schueren Edmond, Hrt., Zwaanhoek, Melle.
VANDERSTEENE-KERKHOVE Adolf, Jrd., Mr. gr., Marckestraat, 28, Marcke.
Sp. — *Zaadhandelaar. gediplomeerde hovenier.*
VANDER STIGGEL Blondien, Hrt., Meirelbeke.
***Van der Stock-Van Apers**, Pp. Zwyndrechtschestr. 86, Burght-bij-Antwerpen. Sp. — **Rozen en sierstruiken.**
VANDERUYS Petrus, Hrt., Passtraat, Gheel.
Vander Swaelmen G., ch. de Bruxelles, 238, Gentbrugge.
Vander Swaelmen R., ch. de Bruxelles, 236, Gentbrugge.
Van der Sypt Gebroeders, rue du Village, Loochristy.
VANDERVENNET Emile, Vosselaere.
Vander Vennet René, Hrt., Evergem-bij-Gent.
Vandervorst Jacques, rue Guillaume Stocq, 40, Ixelles.
Vanderweduwen Maur., Hrt., Munkendoorn 20, Rolleghem.
VANDE SOMPEL Emile, Hrt., Sinay.
Van de Sompel Liv., Hrt., Calcken.
Vandevannet P., Hrt., Ste Croix-lez-Bruges.
VANDE VANNET R., Hrt., Exp., r. Prince Albert 3, Ste-Croix
Van de Velde, Mr. gr., rue Flamande, Bruges.
VANDE VELDE A., Hofbouwk., Bredabaan 208, Brasschaet.
VAN DE VELDE Florent, Pp., Vieux-Dieu.
Van de Velde J., Wetteren.
VANDE VELDE Joseph, Hrt., Mortsel.
VAN DE VELDE-RUYS, Mr. gr., 28, rue de la Chèvre, Malines
Van de Velde Th., Hrt., Doornzele (Station Terdonck Pr. Ovl)
Van de Voorde Gustaaf, Loochristy.
Van de Voorde Henri, Sleydinge.
Vande Vyver H., Hrt., Jan Breydelstr. 42, Berchem-bij-Antw.
VANDEWAELE Cyrille, Zillebeke.
VANDE WALLE-DE COSTER Arnold, Hrt., Heusden.
Vandewalle Jules, Hrt., Exp., Denterghem.
Vandeweghe Victor, Hrt., Exp., r. de la Station, Champs Elysées, Loochristy.
Van de Weyer A., Hrt., ch. de Boendael, 415, Bruxelles.
Van de Weyer C., Grooten-Bijgaarden.
Vande Wiele A., Heusden.
Van de Wiele Charles, Hrt., Pp., Varsenaere.
VANDE WOUWER Wwe, Pp., Putte.
***VANDE WYNCKEL C.**, Hrt. rue du Rossignol Gand.
Sp. — *Araucaria graulis, glauca, compacta ,erica hymalis, fleurs coupées.*
VAN DIEVOET P. J. & Fils Hrt., Meysse.

Van Dievoet Sœurs, rue de Brabant, 266, Bruxelles.
Van Dillewyn & Thiel, ch. d'Hundelghem et rue de Melle, 43 Gentbrugge.
Van Doorne Dré, Pp., Vierboomstraat, Nevele.
Van Doorslaer Jean, Hrt., Loochristy.
Van Doorslaer Th., Hrt., Destelbergen (Village)
VAN DRIESSCHE Adolf, Swynaerde.
Van Driessche E., ch. de Bruxelles, 491, Gentbrugge.
Vandromme Cyrille, Dorp, Westoutre.
Van Durme C., Mariakerke.
VAN DURME & Fils A., Vve, Pp., Cherscamp. Chèq.p. 162732
Sp. — *Ligustrum, Epines, Charmilles, Pommiers, Rosiers.*
VAN DURME Jos., Pp., Hrt., Cherscamp.
Sp. — *Plantes forestières, arbres fruitiers, arbustes d'ornement, rhododendrons, azalées de pleine terre.*
VAN DYCK, Malines.
Van Dyck Fr., Aeltre.
Van Dyck René, Aeltre.
Van Eeckhaute Gustaaf, Loochristy.
VAN EEGHEM Benoit, Jrd., Fl., rue Verte, 68, Bruges.
Van Eesbeeck H., Hrt., Fl., rue de l'Eglise, 29, Berchem-Ste-Agathe (Pr. B.)
VAN ELSACKER Fr., Hofbouwkundige, Brasschaet.
Van Elsacker Jean, Cappelen.
Van Eygen, Hrt., ch. de Ghistelles, St-André-lez-Bruges.
*Van Eygen-Laleman Hector, Hrt., St-Andries-bij-Brugge.
VAN GELE Cyrille, Hrt., 288, rue du Pré aux Cygnes, St. André-Bruges.
Vanginderhuysen Ch., Mr. gr., Leuvenschestraat, Diest.
VAN GRIEKEN L., 73, Cederlaan, Wilryck.
Van Haecke C., Beernem.
VAN HAECKE E., Chef de Service de la Soc. An. Hort. « Flandria », Bruges.
VAN HAELST Firmin, Weerterweg, Maeseyck (Lb.)
Vanhaeren Willem, Pp., Gellick.
VAN HAESENDONCK G., Wavre-Ste-Cathérine.
Vanhamme Achille, Jette-St-Pierre.
Van Hauwaert L. Vve, Hrt. Pp., ch. de Ghistelles, St-André-lez-Bruges.
***VAN HAVER-VERHOFSTADT**, Hrt., Pp., Cinq Rues, 17, St-Nicolas (Waes).
Van Havermaete O., Hrt., Meirelbeke.
Van Hecke, Hrt., Oostacker.
VAN HECKE, Hrt., Exp. Imp. Kerkstr., Saffelaere-bij-Gent.
Sp. — *Kentia, araucaria, azalea.*
VAN HECKE-GOOSSENS, Hrt., Oostakker.
***VAN HECKE Gratien & Léon**, Hrt., Exp., Antwerpschesteenweg, 317, St-Amandsberg. Sp. — *Araucaria, Dracœna Parrei, Aspidistra, Clivia, Ophiopogon.*
Van Hecke-Wulteputte R., Hrt., Exp., Loochristy.
VANHEER Ferdinand, Hrt., rue Bas Rhieux, 62, Liège.

VAN HEDEN A., Pp., Hrt., Wetteren. Tél. 89.
Etablissement de premier ordre.
Grandes cultures d'Arbres fruitiers, ornement, Rosiers.
Vanheer Joseph, Rijckel.
Vanheer Kinderen, Rijckel.
VAN HELLEPUTTE-DAMMAN R. Hrt. Veldstr. Roesselaere
VAN HELLEPUTTE René, Hrt., r. de Grammont, Lessines.
VANHELLEPUTTE Rom., Hrt., ch. d'Aelbeke 36, Courtrai.
Van Hemelryck P., ch. d'Anvers, Mont-St-Amand.
VAN HERREWEGHE Achille, Pp., Cherscamp.
Van Herreweghe-Coppitters, Pépiniérist. Cherscamp.
VAN HERREWEGHE-DE TOLLENAERE A., Pp., Cherscamp. Chèq. p. 39049.
VAN HERREWEGHE Jos. & Eug., Pp., Cherscamp.
VAN HERREWEGHE Jos. & Eug. Keleman, Pép., Schellebelle (Station).
Van Herzeele Camille, Sleydinge.
VAN HERZEELE Edouard, Sleydinge.
Van Heule Ch., Drongen.
Van Hiel R., Brusselschestr., St-Gillis-bij-Dendermonde.
Van-Holbeke Léon, Gen. Lemanlaan, 57. Assebrouck-Bruges.
VAN HOLDERBEKE H., Hrt., ch. d'Anvers, Mt-St-Amand.
VAN HOOREBEKE Fr., Hrt., Langerbrugge-bij Gent.
Sp. — *Kentia forsteriana en araucaria.*
Van Hoorebeke H., Evergem.
VAN HOOF J., Reeth.
Vanhoutte Aug^{te}, Stadenstraat, Hooghlede.
Van Houtte Frans, Eikelstraat, 72, Berchem-bij-Antwerpen.
VAN HOUTTE Père L., Soc. An., Hrt., La Pinte-lez-Gand.
Sp. — *Begonia, Dahlia, Gloxinia, Glaïeuls.*
Van Hulle Camille, Mr gr., Maldegem.
Van Hulle Edmond, Pp., Maldegem.
VAN HULLE Frères, Pp., Beernem.
***VAN HULLE Hector**, Pp., Beernem. Chèq. p. 43449.
Sp. — *Arbres forestiers semis et repiquées.*
***VAN HULLE Louis**, Pp., Kleit, Maldeghem (Pr. Ovl.)
Sp. — *Fruitboomen, bosch- en haagplanten.*
Van Immerzeel, Hrt., rue des Bogards, 69, Louvain.
Van Isacker-Claeys, Pp., Caprycke-bij-Eecloo.
VAN ITTERBEECK Fr., Mechelschesteenweg, 143, Lier.
Van Kerckvoorde R., Sleydinge.
VAN KERKWYCK C., Hrt., 181, r. du Hêtre, Forest.
VAN KERKWYCK Charles, Hrt., r. du Hêtre, 181, Forest.
VAN KERPEL, stw. van Aalst, St-Gillis-bij-Dendermonde.
Van Kerpel Jan, Dykstraat, 122, Dendermonde.
Vanlaer F., Hameau de Moortebeek, 6, Bruxelles.
Van Laere, Evergem.
VAN LAERE C., Drongen (Dorp).
***VAN LAERE Cam.**, Hrt., Villa Bagatelle, Vignée (p. Wanlin)

VAN LAERE-T'JAMPENS Désiré, Hrt., Smalen Heirweg, Loochristy. Sp. — *Azalea.*
Van Leckwijck Aug., Capucienenvest, 52, Lier.
VAN LISHOUT Fr., Doncksteenweg, 44, Eeckeren.
Van Loo Auguste, Hrt., Saffelaere-bij-Gent.
VAN LOOCK J., Malines.
Van Loon Adr., Hrt., av. Isabelle, 94, Antwerpen.
Van Maele Jules, Mr. gr., St-Michel-lez-Bruges.
*Van Maele-Verkest Florent, Pp., Wyngene (Pr. Wvl).
VAN MALDER Pierre, Jrd., av. d'Itterbeek 86, Anderlecht.
***VAN MEENSEL Albert**, Hrt., rue Openveld, 172, Berchem-Ste-Agathe (Pr. B.)
***VAN MEIRVENNE Felix & Zonen**, Pp., Hrt., Laesdonck (Waes)/ Sp. — *Boomkwecherijen.*
Van Mieghem J., Teemsche.
VAN MIEGHEM Théoph., Hrt., Sinay (Waes).
Van Mol, rue Goffart, 27, Bruxelles.
VAN MOLLE Charles, Gr., Merchtem.
VAN NIEUWENBORG B., Beirvelde.
VAN NIEUWENHUYSE Gonzalès, Chef de Culture à la Soc. Hort. de Croix, à Destelbergen.
Van Nieuwerburgh Camiel, Loochristy.
VAN NUFFELEN Ch., Bd. du Hainaut, 80, Bruxelles.
VANOBBERGEN Jean, Mr. gr., r. de Malines 40, Leuven.
VAN ONDER J., Hrt., ch. de Bruxelles 121, Melle. - *Azalea.*
Van Oost Alph., St-Denis-Westrem.
Van Oost Auguste, Laethem-St-Martin.
VAN OOST Gustave, Hrt. Exp., Maltebrugstr., 220, Gand. Sp. — *Azalea, begonia, enz.*
VAN OOST Jean, Hrt., Neerstr., 2, St-Denys-Westrem. Sp. — *Azalea.*
Van Oost René, Afsné.
Van Ootegem-Stassart, Fl., rue du Canal, 87, Louvain.
Van Ormelingen Lamb., Mr. gr., r. de Maestricht, Tongeren.
Vanovenberghe Jules, Jrd., Westende.
VAN OVERBERG Gabriel, Hrt., La Pinte-lez-Gand.
VAN OVERBERGH Frantz, Ancienne Firme **Jules Verhoost**, La-Pinte. Sp. — *Hydrangéas.*
Vanparijs Jules, Eessen.
VAN PARYS R., Pp., Oostcamp.
VAN PETEGHEM G., Hrt., Oostacker (post Destelbergen)
VAN PETEGHEM Gustave, Hrt., Destelbergen (Station)
VANPOUCKE Charles, Hrt., Veldeghem.
Vanrafelghem, Hrt., r. du Moulin, St-André-lez-Bruges.
VAN RECHEM Auguste, Lewerikstraat, 11, Gent.
Van Rentergem Broeder en Zuster, Hrt., Loochristy.
VAN RENTERGHEM Constant (firme Van Renterghem B. et G.) Mr. Gr. Hrt., Deynze.
Van Rentergem et Fils, Saffelaere
Van Renterghem R. G., St-Denis-Westrem.

VAN REYMBEKE C., Beirvelde.
VAN RIET Ed., rue Stephanie, 79, Laeken.
Van Roie Ernest, Rijkenhoek, 6, Bornhem.
VANROMPAEY, rue Mont du Chêne, 14-16, Etterbeek.
Vanrompaye J., rue Mont du Chêne, 30-32, Bruxelles.
Van Rooyen, Hrt., Oostacker.
Vanroye Kinderen, Ryckel.
VAN ROYE Gustave, Gr., rue de Lille, 43, Courtrai.
Van Ruymbeke Cam., Hrt., Beirvelde.
VAN RYCKEGEM LOON, Pp., Boomkweekerij St Joseph, Essensteenweg, Diksmuide.
***VAN SCHOOR G. Père & Fils**, Hrt., Mr. gr., Aywaille (Pr.L.)
Sp. — *Entreprises de Jardins. Graines et Plantes*
VAN SCHOOR Louis, Hrt., Tilff.
VAN SCHINGEN Henri, Arth. Sterckstr. 27, Berchem-Antw.
Vansevenánt Louis, Amersveldstraat, Cortemarck.
VAN SLAGMOLEN Jan, Hrt., Jrd., Kathelijne-Wavre (P..A.)
Sp. — *Druiven, tomaten, aardbezien, afgesneden bloemen.*
Van Soom A., Duffel.
Van Speybroeck René, Hrt., Deurle.
Van Speybroeck Roger, Loochristy.
VAN SPEYBROECK Triphon, La Pinte-lez-Gand.
Sp. — *Begonia, gloxinia, azalea.*
Van Steene René, Schoolplaats, Ramscappelle-bij-Heyst.
Van Tomme-Gustaaf, St. Jeanstraat, Thielt.
VAN TOMME Remi. Yperstraat, Thielt.
VANTOMME Wwe, St. Baafs-Vijve.
Van 't Padt E., Hrt. Gen. Lemanlaan, Assebroeck-Brugge.
Vantroyen H., Can. Récollets, 60, Anvers.
VANUEL Alébric, Hrt., Jollain-Merlin.
***VAN UFFELEN Fils**, Hrt., rue Victor Rauter, 4, Anderlecht.
VAN UFFELEN Maurice, Pp., Auderghem.
VAN VALCKENBORG Jean, Pp., Meulenstr. 78, Liedekerke.
Sp.— *Alle soorten van boomplanten, bosch- en haagplanten.*
Van Varenbergh Alf., Pp., Triest, Wieze.
VANVERT, Pp., Obourg.
VAN VOOREN Joseph, Hrt., 11e Novemberstraat, 69, Mariakerke-bij-Gent. Sp. — *Chrysanthemen, dracœna, aucuba.*
VAN WASSENHOVE Camille, Laethem-St-Martin.
Van Wayenberg Kinderen, Jrd., Statiestraat, Baesrode.
VAN WEST Frères, Fleuristes, rue Botanique, 87, Bruxelles.
VAN WINSEN-CORTIER, Hrt., rue de la Station, Evergem-bij-Gent. Sp. — *Fougères.*
VAN WINSEN J., Hrt., rue de la Station, Evergem.
Sp. — *Fougères. Culture unique.*
Van Wonterghem, Hrt., Oostacker.
VAN WYNSBERGHE A., Hrt., Avelgem.
Van Zele Kinderen, Hrt., Vaartstraat, 19, Lembeke.
VEECK Aug., Hrt., Oostacker.

VEECKMANS-EMBRIE Jos., Hrt., Heyveld, 1, Mont-St-Amand-Gand. Sp. — *Hotplanten, bijzonderlijk geraniums in alle soorten en kleuren. Aanleggen van hoven, enz. — Plantes molles, Geraniums, Fuchsia, Salvia, Heliotropes, etc., etc.*
Chrysanthèmes, Hortensia, Fougères et Asparagus.

VELGHE Frères, Hrt., Nazareth.

Verbauwen G., Mariakerke.

Verbauwen G. en Osc., Mariakerke.

Verbeeck-De Bruyne Eug., Hrt., Opperstr. 125, Moerbeke-W.

Verbeeck J., Lange Penninckstraat, Mechelen.

Verbeke Alphonse, av. de Steenbrugge, Assebrouck.

Verbelen-De Decker, Hrt., Exp., rue Maltebrugge, 103, Gand.

Verbist Alfons, Jrd., Mechelschestraat, Kontich.

Verbist Fils, Malines.

Verbruggen Fr., Contich.

Verbruggen Pieter, St-Lambertusstr., 98, Berchem-bij-Antw.

Verbrugghen Désiré, Loochristy.

VERCAUTEREN Aloïs Hrt. Exp., Melle.
Sp. — *Begonia, Gloxinia, Dahlia, Glaieuls, Araucarias, Azalées, Palmiers.*

Vercauter Camiel, Hrt., Meirelbeke.

VERCAUTEREN Jules Hrt., Wetteren-ten-Eede.

Vercruyssen, Hrt., Vogelhoek, Melle.

Vendelmans Arthur, Pp., Gierle.

Verdonck Constant, Termesselei, Wommelghem.

VERDONCK Maurice Hrt., ch. de Bruxelles 254, Genthrugge
Sp. — *Orchidées.*

Vereecke F. Vve, Drongen

Vereecke Remi, Sleydinge.

Vereecken M., Evergem.

Verfaille Gez., Rousselaerstraat, Hooghlede.

VERGUIST Firmin Mr. gr., Calvaire, 23, Dottignies.

VERHAEGHE F., St-Annaplaats, 20, Brugge.

VERHAEGHE Joseph, Hrt., Kleine-Vestingstraat, 78, Assbrouck-bij-Brugge. Sp. — *Laurieren.*

VERHAEGHE-MOERMAN J., Quai Long, 66, Brugge.

Verhaeghe René, Mr. gr., Pourquessche voetweg, Ruyslede.

Verhaeghe Rys J., Jrd. Fl., r. des Annonciades, 38, Brugge.

VERHAEVEN Remy, Pp., Mr. gr., Wichelen.
Sp. — *Fruitboomen en Landbouwzaden.*

Verhegghe C., Pp., Mr. gr., Ste-Croix-lez-Bruges.

Verhegghe H., Pp., Ruddervorode.

Verhellen V., Gen. Drubbelstraat, 78, Berchem-bij-Antw.

Verhelst Paul, Aische-en-Refail.

Verheyde Ch. (vader) Jrd., Ghistel.

Verheyde Ch. (Fils) Jrd., Ghistel.

Verheyde Georges, Jrd., Ghistel

Verheyde Henri, Jrd., Ghistel.

VERHEYDEN Victor, Jrd., Nosseghem.

VERHEYEN Jos., Pp., Poppel.

Verhoeven-Domien, Hrt., ch. de Termonde, Destelbergen

VERHOEVEN Pierre, Vve, Hrt.,\r. Q. de Vache, 50, Molenbeek-St-Jean.
Verhovert Emile, Evergem.
Verhussel Frans, Aerschotsteenweg, 36, Lier.
VERJANS L., Pp., Diesterstr., 20, Hasselt.
Verlaine Hector, Pp., Transinne.
Verlende H., Hrt., ch. de Ghistelles, St-André-lez-Bruges.
Verlinden Louis, Eikelstraat, 3, Berchem-bij-Antwerpen.
VERLENDE U., ch. de Ghistelles, St-André.
VERLINDEN Adolphe, Mons.
VERLINDEN-PAUWELS, V. F., Lindelaan, 32, Oude-God.
Vermaerke C., ch. de Bruxelles, 80 et 242, Gentbrugge.
Vermaercke-De Meyer 15, ch. d'Hundelgem, Gentbrugge.
Vermaerke Jos., Hrt., Melle.
Vermaerke Jules, Hrt., Exp., ch. de Bruxelles, 24, Melle.
Vermandere Gustaaf, Boomgaardstraat, Cuerne.
Vermeersch Ivo, Loochristy.
Vermeersch V., Evergem.
VERMEIRE Jules, opvolger **Edmond CORNELIS-VERMEIRE**, Evergem
VERMEULEN Ed., Hrt., Loochristi.
VERMEULEN Gaston, Hrt., ch. de Brasschaet, Brecht.
VERMEULEN J., Chaussée de Malines, 98, Anvers.
VERMEYEN, Pp., Anderlues.
Vermoere Ch., Jrd., Eerneghem.
Verschraegen A., Overmeire.
VERSCHRAEGHE Camille, Hrt., Sinay.
VERSCHRAEGEN J. B., Beirvelde.
Verschueren Frères, Hrt., Champs Elysées, Loochristy.
Versluys E., Vve, Hrt., Oostacker.
VERSLUYS Ghislain, Evergem.
Versluys Th., Hrt., Evergem (Langerbrugge, Pr. Ovl).
Verslype Isidore, Jrd., Westende.
Verslype Patrice, Jrd., Westende.
***VERSTRAETEN Ed. & Soeur**, Hrt., Lokeren (Pr. Ovl.)
Sp. — *Azalées, palmiers.*
Verstraeten Kinderen, Kloosterstraat, 27, Bornhem.
Verstraeten P., Hrt., Meirelbeke.
VERSTRAETEN P.-J., Hrt., ch. de Bruxelles 245, Bruxelles.
VERSTRAETEN Remi Wwe, Hrt., Zwaantjesstr., 5, Melle.
VERSYPT Frères & Soeurs, Hrt., Loochristy.
***VERSYPT Jac.**, Hrt., Village 15, Loochristy.
Sp. — *Camelias, fleurs et bulbes de Glaieuls, graines de Scorsonière et de « Brusselsch Witloof »*
VERVAENE G., Vorst.
Vervaene Gustave, Hrt., Jrd., ch. de Ruysbroeck, 203 Forest.
Vervaene L., Hrt., Edward Blaasstraat, Ledeberg.
Vervaet François, Hrt., Meirelbeke.
Vervaet Frère et Sœurs, rue Roozebroeck, 59, Mt-St-Amand.
Vervaet Gabriel, Hrt., Meirelbeke.

VERVAET Gustave, Hrt., rue Roozebroeck, Mt-St-Amand
Vervaet-Reniers Ad., Hrt., Saffelaere-bij-Gent (Moleneind)
VERVENNE Joseph, Hort., rue Deru-Dehayes, 21, Heusy.
Sp. — *Geraniums et Fuchsias. Entreprises et entretiens de jardins.*
VERZIN Ed., Hrt., Av. des Alliés, 50, Louvain.
Viane-Cools Aug., Zedelghem.
VIGNETTE Norbert, Pp., ch. de Tongres 418, Rocour.
VILEZ A., Fontaine-l'Evêque.
Vincent François, rue Theys, 42, Gosselies.
Vincent L., Vieille Barrière, 21, Mont-St-Amand.
VINCKE, rue Ad. Buyl, 54, Ostende.
VINCKE A., Hrt., 10, ch. de Blankenberghe, Bruges.
VINCKE Frères A. H. &. L., succ. **G. VINCKE-DUJARDIN**, Hrt., Av. de Scheepsdaele, Bruges. Sp. — *Azalea, araucaria, aspidistra, lauriers, palmiers, orchidées.*
Vincke J., Hrt., Ste Croix-lez-Bruges.
Vincke Léopold, Hrt., Meirelbeke.
VINCKE-VAN DE WATER Eug., Sas-Slykens, Ostende.
Vits Joseph, Hrt., ch. de Bruxelles, 100, Melle.
Sp. — **Begonia, gloxinia, dracoena Parrei, azalea indica.**
Vits Modest, Hrt., Zwaantjesstraat, 1, Melle.
*****VLAEMINCK, Pépinières H. VLAEMINCK à Schellebelle.** Tél. Wetteren 125; Chèq. p. 8559. Adr. T.: **Vlaeminck-Schellebelle.** Sp. — **Arbres fruitiers, Rosiers, Arbres et Arbustes d'ornement, Conifères, Plantes pour haies.**
VLAEMINCK Henri, Wetteren.
Vlaminck Oscar, Mr. gr., rue de Tirlemont, 157, Leuven.
Vlaemynck Henri, Valkestraat, 18, Bulscamp.
VOLCKAERT-COLUMBIEN O., Hrt., ch. d'Hundelghem, Meirelbeke.
VOLCKAERT François, Hrt., r. Van Goethem, Meirelbeke.
Volckaert Gustave, Hrt., Meirelbeke.
Volckaert Henri, Vve, Hrt., Meirelbeke.
Volckaert Jules, Hrt., Meirelbeke.
Volckaert Pierre, Hrt., Meirelbeke.
VOLKAERT D. & J., Hrt., Meirelbeke.
VOLKAERT Omer, Hrt., Meirelbeke.
Vosse L., Verviers.
Vrebosch Fr., Hrt., rue Dom. Irlandais, 9, Louvain .
VROONEN Amédée, Pp., Tongeren (Limburg).
Sp. — *Boom- en fruitkweekerijen. Pepinière et fruiticult.*
Vroonen J. Wwe & Zonen, Jrd., St-Truiden.
Vruys Jos., Wyshagen.
Vuerinckx Désiré, Hrt., Theeusche stw., St-Joris-Winghe.
VUIDAR Hubert, rue Calamine, Stemberts.
Vuylsteke Ch., Hrt., Exp., Loochristy.
***WAELKENS-BUYSSE Jean**, Hrt., Saffelaere-bij-Gent.
Sp. — *Azalea, rhododendrons, palmiers, araucaria, aspidistra.*

Wagner Adolphe, Vve, Hrt., ch. de Steenbrugge, Steenbrugge
WAGNER D., Hrt., Liège.
WAGNER Jules, Hrt., Gen. Lemanlaan, Assebroeck-Brugge.
Sp. — *Lauriers, Kentia, Aspidistra.*
WAGNER Vve, Hrt., Assebrouck-lez-Bruges.
WAGNER Vve, rue Ad. Buyl, Ostende.
WAHIN, Pp., Anloy (Libin).
Waldanck François, Destelbergen.
WALKENS J., Hrt., Saffelaere.
WALLYN-DE CORTE Ch.-L., Pp., Beernem.
Walraet Camille, Kleine Kerkhofstr., Assebrouck-lez-Bruges.
Walraet Camille, Hrt., Près de la Gare, Steenbrugge.
Walraet E., Hrt., Assebrouck-lez-Bruges.
Walraet Eug., av. de Steenbrugge, Assebrouck.
WALRAET H., chaussée de Steenbrugge, Bruges.
Walraet H., Hrt., Assebrouck-lez-Bruges.
Walraet Léopold, Hrt., ch. de Steenbrugge, Steenbrugge.
WALRAET-VAN SCHAEVERBEKE J., Hrt., Steenbrugge.
WALRAEVE Hector, Hrt., Neder-Eenaeme.
WALRAVENS L., Hrt., Abatoir, 22, La Louvière.
Walravens-Thysmans L., Hrt., Kaudenaard, Dilbeek.
WANTEN J., Hrt., rue des Wallons, 80, Liège.
Wanauvre Arnold, Bd. Lainetellette, 52, Mons.
Wargnies Georges, rue du Placard, 7, Carnières.
Warmoes Julien, Vlamingstr., Ramscappelle-bij-Heyst.
WASMUEL Alberic, Pp., Wez.
Watté Petrus, Doorselaerstraat, Exaerde.
WAUTERS Joseph, Pp., Gr., Waremme.
Wauters L., rue de Walcourt, 53, Bruxelles.
Wauters Mlle, Hrt., rue Walcourt, Anderlecht.
Wautier Alfred, Montignies St-Christophe.
Wayenbergh Henri, rue Washington, 92, Ixelles.
Wegge Auguste, rue de Tombois, Jodoigne.
Wegge Auguste, Mr. gr., rue du Tombois, Jodoigne.
WELLEKENS Charles, Mr. gr., Hrt., Houdeng-Aimériés.
WELVAERT Amand, Hrt., Evergem.
WERBROUCK Gustaaf, Meenensteenweg, Rousselaere.
Werthesen Wilhelm, Rathausstrasse, Ste Vith.
WERY, Mr. gr., Waremme (Borgworm)
Sp. — *Grains et graines. Graines de Trèfles.*
Wery Michel, Hrt., Aubel.
Weyer Arnold, Mr. gr., Gellick.
Weyns J., Grooten-Bijgaarden.
Wibaut Fils, Pp., Rongy-lez-Bleharies (Hainaut). Sp. — *Cultures d'arbres.*
WIBAUT Oscar, Pp., Wez-Velvain.
WIBAUT Xavier, Pp., Lesdain (Rongy).
WIBIER Georges, Hrt., 303-305, ch. d'Anvers, Mont-Saint-Amand. Tél. 1343. Sp. — *Palmiers, araucaria, azalea, lauriers, dracœna.*

Wicke Henri, Kemmel.
Wiemer B., Hrt., Gr., Place de la Calandre, 11, Gand.
WILFRIED & OMER DAUWE, Hrt., Pp., Brugstraat, 3, Wetteren. Chèq. p. 3340s.
WILGOT Joseph, ch. St-Pierre, 233, Etterbeek.
WILLAUMEZ-VAN HEMEL, Vieux Rempart du Béguinage, 51, Anvers.
Wille Edmond, Dorp, Stekene.
***WILLE Henri**, Gr., ch. de Meulebeke Pitthem (Pr. Wvl.)
Sp. — *Graines potagères et fourragères. Plantes potagères et à repiquer.*
WILLE Henri, Hrt., Somerghem.
WILLE Fils, Hrt., Somergem.
Wille Frères, Hrt. (Village) Saffelaere (Pr. Ovl.)
Wille L., Saffelaere.
WILLEMS Ad., Longue rue Herenthals, 91, Anvers.
WILLEKENS Aloys, Rethy.
Willems F., Hrt., Malines.
Willems Gebroeders, Hrt., Sleydinge.
Willems Jan, Mr. gr., Leuvenschestraat, Diest.
WILLEMS Joseph, Hrt., Volpenswege, Sleidinge.
WILLOT Adelaire, Pp., Ciney.
Willot Louis, Ciney.
Wilmart G., Hrt., rue Jolivet, 17, Liège.
Winand-Maesen, Jrd., Gellick.
WINCKEL Emiel, Hrt., rue Lagasse, Nivelles.
Winters Pierres, Espierres.
Withofs Pieter, Jrd., Gellick.
Witters R., Hrt., ch. de Gand, 422, Bruxelles.
Witters Romain, Hrt., ch. de Gand, 676, Molenbeek-St-Jean.
Wolf Georges, Hrt., Exp., Gontrodsche Heirweg 35, Melle.
Woussen Cyriel, Kemmel.
WULLAERT H., rue du Rossignol, 56, Gand.
Wulteputte David, Loochristy.
Wulteputte Liévin, Hrt., Lichtelaere, Loochristy.
Wuyame Isidore, Hrt., Velaine-sur-Sambre.
Wykmans-Tielemans, place Conscience, 20, Anvers.
Wyns Clément, Hrt., rue du Verger, Anvers.
ZEGERS Joseph, Hrt., r. René de Clercq, Woluwe-St-Pierre.
Zestermann Léon, St. Amandsberg, 274.
ZESTERMAN Rich., Hrt. Land v. Waeslaan St-Amandsberg.
ZIMMER Theisen P., Mr. gr., Hondelange.

Banque de Flandre

SOCIÉTÉ ANONYME FONDÉE EN 1841

CAPITAL ET RÉSERVES : 28.000.000

PLACE D'ARMES, 33, GAND

COMPTES COURANTS.
COMPTES DE DEPOTS.
PRÊTS SUR TITRES, ENCAISSEMENT ET ESCOMPTE D'EFFETS.
CHÈQUES SUR TOUS PAYS.
ACHAT ET VENTE DE TITRES.
ENCAISSEMENT DE COUPONS.

Incasseeren van dubieuse vorderingen

ENCAISSEMENTS DES CREANCES LITIGIEUSES

Verstrekken van Handelsinformaties & Handelsadressen

RENSEIGNEMENTS ET ADRESSES COMMERCIAUX

RÉF. : LÉGATION BELGE, LA HAYE
CHAMBRE DE COMMERCE, LA HAYE
NED. TUINBOUW-HANDELSVEREENIGING, LA HAYE

LES BUREAUX UNIS :

"Crediet Index,, & "Securitas,, S. A. fondée 1855

DEN HAAG (HOLLAND) LA HAYE

CARBOLINEUM PLANTARIUM POUR ARBRES FRUITIERS

KRIMPEN

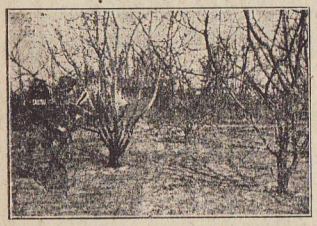

Carbolineum soluble pour le traitement hivernal des arbres

Tous autres produits à l'usage d'agriculture & horticulture

PROSPECTUS
PRIX-COURANT
franco sur demande

- Conditions spéciales pour - sociétés coopératives

S'adresser à la S. A. Utrechtsche Asphaltfabriek

Département des produits de goudron à l'usage de l'agriculture et de l'horticulture

MALIEBAAN, 35, UTRECHT (HOLLANDE)
Téléph. int. 13832 Adresse télégr. " Koolteer „

Dépot en Belgique : S. A. Anversoise des Asphaltes & Bitumes.
73, RUE DE MONTIGNY, ANVERS TÉLÉPH. 602

Pépiniéristes ! !

Achetez les Jeunes Plants
forestiers, fruitiers, Résineux & d'Ornement, Semis et Repiqués de 1 à 5 ans etc. Cultivez par :

RAYMOND SÉBIRE FILS

LA CHESNAYE **USSY** (CALVADOS) FRANCE
Ordres soigneusement exécutés
Renseignements et prix par courrier

Pour vos **Catalogues** et
Imprimés en général

Imprimerie G.-J. MERCHIERS

CHAUSSÉE DE BRUXELLES, 160, LEDEBERG
ET CHAUSSÉE DE BRUXELLES, 499, GENTBRUGGE
LEZ-GAND TÉLÉPHONE 1711

Gr. II

Tabac. (Planteurs & Fabricants)

Airson Jean Bte. Pl. T., Liernu
Arnaert Cyrille, Pl. T., dorp Locre
Authelet Philemon, Pl. T., Orchimont, (Semois)
Baelde Cyrille, Pl. T., Meessen
Bally Jules, Pl. T., Incourt
Balon Jules, Pl. T., Ste Marie-sur-Semois
Bassue Emile, Pl. T., Messines
Baudoux Jules, Pl. T., rue des Martinières 1 Carrières
Bayot Alphonse Pl. T., Orchimont (s\ Semois.)
Bekaert Séraphin, Pl. T., Leeuwergem
Benoit Emile, Pl. T., Biez
Berger Jean, Pl. T., Incourt
Bernard Alphonse, Pl. T., Espierres
Bero Justinien, Pl. T., Biez
Bertoux Antoine, Pl. T., Ellignies-lez-Frasnes
Beyaert Veuve, Pl. T., Espierres
Bienor César, Pl. T., Velaines
Billeau Henri, Pl. T., dorp Wulverghem
Billouez Camille, Pl, T., rue Vieille Place, Maulde
Blom Guillaume, Pl. T., Herstal
Bonfsaert Ath., Fr., Pl. T., Gœfferdingen
Bonfsaert Marin, Pl. T., Gœfferdingen
Bonnier Désiré, Pl. T., Montrœul au Bois
Borgne Arthur Pl. T., rue du Trichon, 44, Carrières
Bossaert Louis, Pl. T., Messines
Bouchonville Jules, Pl. T., Incourt
Boulet Emile, Pl. T., Berneau
Bourguignon Christian, Pl. T., rue Doumartin, St. Georges-sur-Meuse
Boxstael Constant, Pl. T., Gœfferdingen
Boxstael Remi, Pl. T., Gœfferdingen
Bruyland Bruno, Pl. T., Denderwindeke
Bryneel Maurice, Pl. T., St. Sauveur
Cappelle Chs., Ls., Pl. T., Kerkebrugstraat, Hooghlede
Carlier Charles, Pl. T., Gheluvelt
Carlier Cyriel, Pl. T., Plaatstraat, Idegem
Casier Kinders, Pl. T., Kemmel
Catteuw Achille, Pl. T., Espierres
Cauvreur Emile, Pl. T., Messines
Chevalier Albéric, Pl. T., Jollain-Merlin

Chevalier Alexandre, Pl. T., Velaines
Cholot Narciesse, Pl. T., Châtillon
Cieters Petrus Pl. T., Denderwindeke
Claus Emile, Pl. T., Montrœul au Bois
Claeys C., Fabricant, rue Jardinier, Ledeberg
Clement Mase, Pl. T., Gœfferdingen
Cloet Ferdinant, Pl. T., Deerlijk
Comijn Cyrille, Pl. T., Meessen
Comptdaer Alf., Pl. T., Processiestraat, Hooglede
Cornet Joseph, Pl. T., Biez
Cosyns Hector, Pl. T., Statiestraat, Idegem
Counis-Desplanque Vve., Pl. T., Ploegsteert
Coremacker Kionel, Pl. T., Dranoutersteenweg, Locre
Crespel-Poîtié, Pl. T., Messines
Daise Elie, Pl. T., Meessen
Dandoy Joseph, Pl. T., Petit Jamine
Daniel Louis, Pl. T., avenue de la belle maison, Paturages
Debatisse Jean, Pl. T., Berneau
De Beck Julien, Pl. T., Gœfferdingen
De Berdt René, Pl. T., Hofstraat, Locre
De Bock kinderen, Pl. T., St Denijs Boucle
Deboosere Henri, Pl. T., Zillebeke
Decauter Camille, Pl. T., Espierres
Decloux Théodore, Pl. T., Incourt
Deconinck Henri, Pl. T., Meessen
De Corter August, Pl. T., Ninofweg, Idegem
De Cremer Cyriel, Pl. T., Plaatstraat, Idegem
Decroix Elie, Pl. T., Messines
Decroix Vve, Pl. T., Messines
Deffasne Antoine, Pl. T., Ellignies-lez-Frasnes
Dehauffe Antoine, Pl. T., Montrœul au Bois
Dehut Joseph, Pl. T., Biez
De Keyser, Pl. T., Idegem
Delait Emile, Pl. T., St Hubert
Delannoit Lucien, Pl. T., St Sauveur
Delcambe Arthur, Pl. T., St Sauveur
Delcroix Idès, Pl. T., Aubechies
Deldaele Gustave, Pl. T., Espierres
Delporte Emile, Pl. T., Messines
Delporte Jules, Pl. T., Messines
Delvaux Nestor, Pl. T., Biez
Demeulenaere en Kinderen, Pl. T., Rumbeke
Demoulin Mathieu, Pl. T., Berneau
De Mulder Benoit, Pl. T., Dries, Idegem
Denis Antoine, Pl. T., rue au cheval, Thy-le-Chateau
Denis-Halin Père & Fils, Pl. T., Poupehan s\Semois
Denoncin R., Pl. T. et Fab., Bohan s\Semois, P. S. Semois
De Pril Cyriel, Pl. T., Kerkstraat, Erwetegem
Deramée Godart, Pl. T., rue Grande, Paturages
Derijcke Achille, Pl. T., Espierres
Derkindt Isidoor, Pl. T., Elverdinghe
Deronne Raymond, Pl. T., St Sauveur

Derudder Henri, Pl. T., Cortemarckstraat, Hooghlede
Derweduwen, Pl. T., St Hubert
Descamps Jan, Pl. T., Casselstraat, Westoutre
De Smet Petrus, Pl. T., Santbergen
Desmyttere Henri, Pl. T., Zillebeke
Dessart Ferdinant, Pl. T., Incourt
Dessin Gustave, Pl. T., Messines
Destaercke Léon, Pl. T., Gœfferdingen
De Velter Isidore, Pl. T., Gœfferdingen
Devos Cyriel, Pl. T., Elverdinghe
Devos Jules, Pl. T., Elverdinghe
Deweerdt Henri, Pl. T., Dranoutersteenweg, Locre
Dewulf Ernest, Pl. T., Becelaere
Dewulf Jules, Pl. T., Becelaere
D'haene Clovis, Pl. T., Espierres
D'haese Honoré, Pl. T., Statiestraat 2, Herzele
Didier Camour, Pl. T., St Marie-sur-Semois
Divoy Joseph, Pl. T., Orchimont (Semois)
Doguet Jules, Pl. T., Orp-le-Grand
Doloris Charles, Pl. T., Biez
Doneh Pieter, Pl. T., Rumbeke
Druart François, Pl. T., rue Citadelle 53, Thulin
Dubar Arthur, Pl. T., avenue belle maison, Paturages
Dubois Florent, Pl. T., St Denijs Boucle
Dubucq Raymond, Pl. T., Gœfferdingen
Ducène Abel, Pl. T., rue de la Case, 19, Carrières
Duchène Joseph, Pl. T., Incourt
Dufour Camille, Pl. T., Jollain Merlin
Dufour Charles, Pl. T., Jollain-Merlin
Duhem Jean-Baptiste, Pl. T., Jollain-Merlin
Duhem Jules, Pl. T., Jollain-Merlin
Duhem Paul, Pl. T., Jollain-Merlin
Dumortier Vve, Pl. T., Montrœul au bois
Dupont Julien, Pl. T., St-Sauveur
Dussaucoit Achille, Pl. T., rue Mit. d'Eugies, Paturages
Duvillers Emile, Pl. T., St-Sauveur
Fassiaux Florian, Pl. T., Montignies St. Christophe
Faut Remi, Pl. T., Denderwindeke
Fokem-Dupont Joseph, Pl. T., Châtillon
Fontanie Louis, Pl. T., St.-Sauveur
Foulon Zéphir, Pl. T., Gd. rue, Sivry
Fumière Léopold, Pl. T., rue Pont des Trieux, 89, Carrières
Gallot A., Pl. T., Thuillies, P. S., Obourg & Semois
Gard Florent, Pl. T., Liernu
Gekière Florimond, Pl. T., Messines
Gesquière Gérom, Pl. T., Kruisbeke, Gheluvelt
Glade Joseph, Pl. T., Orp-le-Grand
Goethals Georges, Pl. T., dorp Wulverghem
Goossens Emiel Joseph, Pl. T., Idegem
Goossens Jan Bte,, Pl. T., Driesstraat, Idegem
Goossens Prosper, Pl. T., Driesstraat, Idegem

Haghedooren Constant, Pl. T., Beverenstraat, Hooghlede
Hallet Eugène, Pl. T., Incourt
Hanot Elie, Pl. T., rue du grand Passage, Paturages
Hellin Dieudomée, Pl. T., Herstal
Herman Prosper, Pl. T., St. Denijs Boucle
Hermoye Joseph, Pl. T., Incourt
Heyte Henri, Pl. T., Bellesteenweg, Locre
Hilaere Callens, Pl. T., Kruiseeke, Gheluveld
Horgnies, Godimus, Pl. T., Thuillies
Huart Emile, Pl. T., avenue de la belle Maison, Paturages
Jadoul Max, Pl. T., Biez
Hubert Fernand, Pl. T., Montignies St. Christophe
Jamotte-Schuckgem, Pl. T., St. Hubert
Kestelyn Georges, Pl. T., Ankerstraat, Idegem
Kest François, Pl. T., Incourt
Lahaert-Damsin, Pl. T., Ciney
Lair Augustin, Pl. T., Mons
Lambrey Vincent, Pl. T., Dranoutersteenweg, Locre
Lampe Louis, Pl. T., Espierres
Leclercq Benoit, Pl. T., Velaines
Leclercq Victor, Pl. T., rue Mit. d'Eugies, Paturages
Leduc Cyrille, Pl. T., Orchimont (s/Semois)
Leduc Joseph, Pl. T., Orchimont (s\Semois)
Lefever Hector, Pl. T., Becelaere
Lefèvre Ernest, Pl T, Orp le Grand
Lemaire François, Pl. T., Espierres
Lemaire François, Pl. T., Jollain Merlin
Léonard Louis, Pl. T., Herstal
Leprez Polydore, Pl. T., St Sauveur
Levêque Vve A., Pl. T., Grande rue, Sivry
Lewyllei Henri, Pl. T., Zillebeke
Lheureux Louis, Pl. T., Place du Peuple, Paturages
Lhomaux frères, Pl. T., rue Stochay, St Georges-sur-Meuse
Liefooghe Jules, Pl. T., Messines
Lienard Pierre, Pl. T, rue Bry, Paturages
Liépin Antoine, Pl. T., Harchies
Looze Edmond, Pl T., Incourt
Lorent Xavier, Pl. T., Biez
Maes Achiel, Pl. T., Gheluvelt
Magnant, Pl. T., rue Herman, St Hubert
Mahieu Desire, Pl. T., Messines
Mahieu Omer, Pl. T., Messines
Maladry Emile, Pl. T., Velaines
Malaise Raymond, Pl. T., Gœfferdingen
Marchal Charles, Pl. T., Incourt
Marichal Constant, Pl. T., Aubechies
Marlier Jules, Pl. T., Denée
Mastieu Pierre, Pl. T., Orp le Grand
Messien Gustave, Pl. T., Espierres
Miserque Frères, Pl. T. et Fab., Thuillies

Cie Shannon

BELGE S.A.

FABRICANTS

DE MEUBLES DE BUREAU

ET DE CLASSEURS "SHANNON,,

INSTALLATIONS COMPLÈTES DE BUREAUX

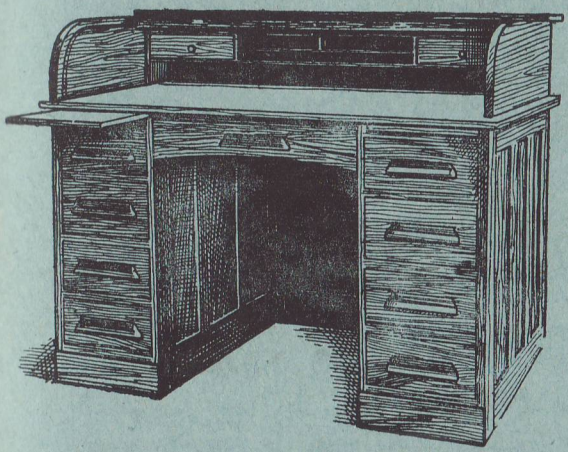

GAND

22-24, CH. DE TERMONDE

BRUXELLES

90 R. DE LA MONTAGNE

Les meilleurs prix pour des produits de premier ordre

Catalogue sur demande

L'IMPRIMERIE G.-J. MERCHIERS

CHAUSSÉE DE BRUXELLES, 160, LEDEBERG-LEZ-GAND BELGIQUE

FOURNIT DES IMPRIMÉS EN MASSES POUR PUBLICITÉ

Des renseignements commerciaux sont donnés par

Handelsinlichtingen worden verstrekt door

La Société d'Edition des Annuaires

160, CHAUSSÉE DE BRUXELLES

Ledeberg-Gand

erteilt jegliche Handelsauskunft

gives every commercial information

Aug. Lamken

BAUMSCHULEN

Giesselhorst B/WESTERSTEDE I. O.

BAUMSCHULARTIKEL — RHODODENDREN

REKLAAMDRUKWERKEN IN MASSEN DRUKT EN VERZENDT NAAR ALLE LANDEN

MASSENAUFLAGEN DRUCKT u. VERSENDET NACH ALLEN LÄNDERN

Drukkerij G.-J. MERCHIERS

160, Brusselschesteenweg

LEDEBERG-GENT (BELGIQUE)

Mullenders Jean, Pl. T., Herstal
Monlart-Leken Aimé, Pl. T., St Sauveur
Mora Omer, Pl. T., St Sauveur
Mouton Maurice, Pl. T , Elverdinghe
Nemery Adelin, Pl. T., Orchimont (s/Semois)
Neyrinck Henri, Pl. T., Becelaere
Parfait J. Bte., Pl. T., Ellignies-lez-Frasmes
Paquay Prosper, Pl. T., Berneau
Parmentier Joseph, Pl. T., Liernue
Pichon Ferdinand, Pl., T., Ellignies lez Frasnes
Pichon Julien, Pl. T., Ellignies lez Frasnes
Plasse Oscar, Pl. T., avenue Belle maison, Paturages
Petit Eduard, Pl. T., Orchimont (s\Semois)
Petit Emile, Pl. T.. Châtillon
Petit Herman Er., Pl. T., Châtillon
Petitjean Alphonse, Pl. T., rue Beauregard 85, Carrières
Poignard Camille, Pl. T., Maizelle, Sivry
Pontegnies Joseph, Pl. T. Velaines
Pourcelle Vve. Pl. T., Messines
Préson Edmond, Pl. T., rue sur les Bois, St Georges-sur-Meuse
Prevat Palmyre, Pl. T., Espierres
Roger Léonard, Pl. T., Liernu
Ronamens Alfred, Pl. T , Messines
Rosar Charles, Pl. T., Liernu
Roy Jh., Pl. T., Orchimont (s/semois)
Ruthem Emile, Pl. T., Incourt
Sahier Charles, Pl. T.. Messines
Samain Joseph, Pl. T., Pottes
Saussez Ald., Pl. T., rue Basse Pulin
Scholaert Désiré Pl. T., Messines
Selschotter Omer, Pl. T., Meessen
Sieuw-Prachez, Pl. T., Meessen
Snaet Gérard, Pl. T., Gheluvelt
Snijkers E., Pl. T,. Gellick
Soete Richard, Pl. T., Becelaere
Soetens Richard Pl. T., Cœfferdingen
Soyez Engène Pl. T., Espierres
Spitz Joseph Pl. T., Berneau
Steenhoudt Frans, Pl. T , Santbergen
Stiévenart Antoine, Pl. T., rue Radon, 9, Thulin
Stock Petrus. Pl. T,. Plaats, Erwetegem
Stragier Martin, Pl. T., Elverdinghe
Struye Liv.. Pl. T., Hooggraefweg, Westoutre
Stur ois Victor, Pl. T., Montignies St. Christophe
Talpe Aimé Pl. T., Statiestraat, Cortemarck
Taskin J., Pl. T., Dohan s/semois
Teheux Pierre, Pl. T., Berneau
Titeux Englebert Pl. T., Orchimont s/semois
Titran Robelette, Pl. T., Harchies
Tollet Arthur, Pl. T.. Biez

Trachez Jules, Pl. T., Meessen
Vaessen Jean, Pl. T. Berneau
Vallee Valère, Pl. T., St Sauveur
Van Crombugge Karel Lodewijk, Pl. T., Leeuwergem
Van Damme Omer, Pl. T., St Denijs Boucle
Vandecasseye Achille, Pl. T., St Sauveur
Vandecasseye Gaston, Pl. T., St Sauveur
Van de Maele Petrus, Pl. T., Gœfferdingen
Van den Berghe Josse, Pl. T., rue de la Station, Vlesenbeke
Van den Driessche Jh., Pl. T., Gœfferdingen
Van den Eynde, Pl. T., Santbergen
Vandenheede Theofiel, Pl. T., Dorpplaats, 12, Coyghem
Van den Hove Theophiel, Pl. T., Santbergen
Van der Mijnsbrugge Vict., Pl. T., Gœfferdingen
Van de Voorde Remi, Pl. T., Meir, 10, Vosselaere
Vanebossche Fernand, Pl. T., Incourt
Van Hecke Ed., Pl. T., Maldegem
Vanhove Auguste, Pl. T., Messines
Vansteenkiste Alfons, Pl. T., Deerlijk
Vantomme Gustave, Pl. T., Kruiseeke, Gheluvelt
Vanuel Jean Baptiste, Pl. T., Jollain Merlin
Van Vreckem Victor, Pl. T, Denderwindeke
Vanwijnsberghe Richard, Pl. T., Sint Denijsstraat, 8 Coyghem
Vauisberg Auguste, Pl. T., Velaines
Verbeke Charles, Pl. T., Ploegsteert
Verbruggen Raymond, Pl. T., Goefferdingen
Vercruysse Frères, Pl. T., Espierres
Verhaeghe Charles-Louis, Pl. T., Ypersteenweg,Locre
Verhamme Louis, Pl. T., Beverenstraat, Hooghlede
Verhuyght Félix, Pl. T., Biez
Vermeulen, Pl. T., Messines
Vermeuen Cyriel, Pl. T, Beverenstraat, Hooghlede
Vermoere Jules, Pl. T., Deerlijk
Vielvoye Léon, Pl. T., Berneau
Virlée Louis, Pl. T., Liernu
Vivier Félix, Fab. T., Œudeghien-lez-Ath (Hainaut)
Vlassebroek Gustaaf, Pl. T., Ankerstraat, Idegem
Vlassenbroek Jan, Pl. T., Plaatstraat, Idegem
Vlassenbroek Petrus, Pl. T., Driestraat, Idegem
Vuurstraat Jan, Pl. T., Gellick
Wagnon Henri, Pl. T., Jollain-Merlain
Werotte Joseph, Pl. T., Orp le Grand
Wiseur Hubert, Pl. T., Montignies St Christophe
Wyllemet Cyrille, Pl. T., Bruiloos, Locre
Zone Olivier, Pl. T., Incourt

2me Partie

Toutes les firmes Belges

de la branche

par ordre alphabétique des localités

2de Deel

Alle Belgische firmas

der branche, volgens Gemeenten of Steden

alphabetisch gerangschikt

2. Abteilung

sämtliche Belgische Firmen

nach Ortschaften alphabetisch geordnet

Second Part

All the Belgian Firms in the trade

with the localities in alphabetical order

V. L. DE BAERDEMAECKER

25A, RUE FIÉVÉ
MAISON D'EXPÉDITION FONDÉE EN 1855 **GAND**

ADRESSE TÉLÉGRAPHIQUE : DEBAER TÉLÉPHONE : 188-1500

Services réguliers et rapides entre :

GAND, HULL et GOOLE : Desservant le NORD et le CENTRE de l'ANGLETERRE, ainsi que l'ÉCOSSE, et l'IRLANDE.
Service de Groupage vers la SUISSE et l'ITALIE.
— l'ALLEMAGNE la HOLLANDE. —

EXPÉDITIONS POUR TOUS PAYS

Pour vos Serres

exigez de votre fournisseur habituel le

TRIMETAL

La peinture blanche chimiquement pure réunissant toutes les qualités de couvrant et de résistance nécessaires pour remplacer la CÉRUSE dont l'emploi fait l'objet d'une loi sévère qui vient d'être votée.

CIMCOLOR

Couleur pour **application directe sur ciment**, la seule peinture à l'huile résistant indéfiniment à l'action destructive du ciment.

MASTIC NORMAL

garanti pure craie et huile de lin.

Fabriqués par la **Société Anonyme STELLA** A HAREN-NORD
(Capital : 2 MILLIONS DE FRANCS)

Exigez nos bidons scellés et étiquetés.

Faktuurboeken voor het gemakkelijk gebruik der takszegels
Fakturier pour l'application facile, des timbres de taxe

et Registres "Merchiers„

pour la Comptabilité la plus simple, la plus facile et en règle suivant la loi.

voor de eenvoudigste Boekhouding, klaar en gemakkelijk en in regel volgens de wet.

En usage chez plus de 50.000 Commerçants

Handelaars maken ervan gebruik.

Grand dépot de Registres conforme à la loi.

Groot depôt van registers volgens de wet.

CHAUSSÉE DE BRUXELLES, 160, BRUSSELSCHESTEENWEG.

LEDEBERG-GAND **Tél. 1711**

Ordre alphabétique des localités

Gemeenten en Steden alphabetisch gerangschikt

ORTSCHAFTEN *alphabetisch geordnet*	LOCALITIES *alphabeticaly ranged*

AALST - *Alost.* (Pr. Ovl.)

D'Haese Fr., Hrt.
Podevyn Vve, Hrt.,
Vanderelst M., Hrt.

AARLEN.

(zien : Arlon)

ADINKERKE. (Pr. Wvl.)

Braun Florent, Hrt.

AELTRE. (Pr. Ovl.)

Dekée G.
De Kesel Flor.
Goemine August, Pp.
Haek Louis
***Schepers-Mortier F., Pp.
Van Dyck Fr.
Van Dyck René.

AERTSELAER. (Pr. A.)

Mampay Louis, Hoeflei, 35.
Marivoet Frans, Hoeflei, 30.
Van der Auwera Frans, 110, Reethschest.

AFSNE. (Pr. Ovl.)

De Cnuydt Camille.
Roemaet Maurice.
Vande Capelle Sentiel.
Van Oost René.

AINEFFE. (Pr. L.)

Denoisieux Albert.
Marchandise Fl.

AISCHE-en-REFAIL. (Pr. N.)

Dalte Paulus

ALKEN. (Pr. Lb.)

Bonneux Guillaume, Pp., Hoogdorp.
Cosemans E., Jrd., Terhoost.
Cosemans G., Pp., Statiestr.
Cosemans H., Pp., Tercoort.
Oyen Emile, Pp., Steenweg.

ALOST (voir Aalst)

AMAY (Pr. L.)

Ghanet-Galin E., Hrt., Pp. (en face de la poste).

ANDENNE. (Pr. N.)

Baujean Léon, r. Godin, 43.
Delhaise Vve Grég., r. Brun.
Deroisy Victor, rue du Condroz, 34.
Jadot soeurs, r. d. Commerce.
Monjoie Jos., r. d'Honeilles.
Sepulchre-Gillot Em., Pp., Mr. gr.

ANDERLECHT. (Pr. B.)

Faubourg de Bruxelles.
Cocquibus-De Heuvel, Hrt., Avenue d'Itterbeek, 77.
Coquibus François, 78, rue Gotaerdenberg.
Cocquibus Jean, Jrd., rue du Réséda, 39.
De Leeuw Charles, Jrd, Av. d'Itterbeek, 72.
Donnez André, Hrt. rue des Trèfles, 71.
Ecole Professionnelle de Culture, Maraichère d'Anderl.
Radart Félix, Hrt., r. d. Neerpede, 125.
Van Malder Pierre, Jrd., Av. d'Itterbeek, 86.
Van Uffelen Fils, Hrt., rue Victor Rauter, 4.
Wauters Mlle, Hrt., rue Walcourt.

ANDERLEUS. (Pr. H.)

Rombaux C. (Maison) Mr. gr. Vermeyen. Pp.

ANDRIMONT. (Pr. L.)

Pirard Frères, r. du Châtelet. Plumhans-Servais, St-Apoline

ANGLEUR (lez Liège)

Demeuse Osc., Hrt., Mr. gr., rue Vaussalle, 12.

ANS (lez Liège)

Broek Marcel, Place Nicolay.
Gillis Guill., r. Hub. Goppin.
Mapplard A. et M., Pl. Hector Denis.

ANTHEIT. (Pr. L.)

*Dony Auguste, Hrt.

ANTWERPEN - *Anvers.*
Opp. 2620 Hect.
Inw. 301.730.

Aertsens Ch. Fl. Av. de Keyser, 8, à l'Orchidée Roylae.
Berckelaers Emile, Hrt., rue Lamorinière, 63.
Berckelaers L. et fils, rue Province Sud, 83.
Claes Fr., Hrt., Reynderstr. 37
Cupérus J. H., rue Zurenborg, 23.
De Beukelaer G. J., r. longue Lozane, 224.
De Beucker Fr., r. Taureau 23
De Beucker S., avenue Plantin (Est) 115.
De Bosschere et C°, Beukenlaan, 10.
De Meyer A., rue de la Province (Sud) 159.
De Nies R., r. van Geert, 12.
Ertag et C°, r. Van Lerius, 59.
Esman P., Zurenborg, 36.
Halles des Horticulteurs, (Tuinbouwershallen), (M. J. Meeus, Dir.) 1, rue de l'Ancien Canal.
Jacobs Victor, Fl., Carnotstr.
Juchem-De Rooy W., av. De Keyser, 7.
Kunnen J., Fl., Halles Centrales d'Anvers.
Leers L., Long. r. d'Argile 97.
Meyvis J.-Fr., av. Isabelle 86.
Ruys Gebr., Fl., Ballaerstr.
Smets-Truyman J., rue Léopold, 14.
Truyman A.-P., rue Saint-Joseph, 34.
Vandenbrande J., rue Berceau, 23.
*Van den Heuvel Jos., Boomkweeker. Kantoor : Kasteelstraat, 33; kweekerijen : Deurne-Ruggeveld.

Jos. Van den Heuvel
BOOMKWEEKER
Kantoor : **Kasteelstraat, 33**
ANTWERPEN
Kweekerijen :
DEURNE-RUGGEVELD
Coniferen en Pioenen

Vanderaa P., rue van Diepenbeek, 83.
Van Loon Adr., Hrt., avenue Isabelle, 94.
Vantroyen H., Can. Récollets, 60.
Vermeulen J., Ghaussée de Malines, 98.
Willaumez-Van Hemel, Vieux Rempart du Béguinage, 51.
Willems Ad., Longue rue Herenthals, 91.
Wykmans-Tielemans, Place Conscience, 20.
Wyns Clément, rue du Verger, 274.

ARLON. (Chef-lieu Pr. Lux.)

Opp. 599 Hect. Inw. 12.012
Biren Jean et Fils, Route de Longwy, 20.
Ernsterhoff Nicolas (voir Pépinières d'Arlon.)

Pépinières d'Arlon (Ernsterhoff Nic.), Chèq. p. 16.891.
Probst Frères, Hrt. rue de Bastogne.

ARQUENNES. (Pr. H.)

Guerton-Zébier Raoul, rue Scarbotte, 6.

ASSEBROUCK. (Pr. Wvl.)

5 km. sp. afst. de Bruges.
Opp. 852 Hect.
Inw. 5638 ; Wh. 992.
Christiaens Arthur, Generaal Lemanlaan, 156.
Goene Camille, r. du Cheval
Goene C., Hrt.
Flandria Soc. An., avenue de Steenbrugge.
Henneman, Hrt.
Henneman Frères, Hrt, rue Wagner.
Huyghebaert Em., rue des Blanchisseurs.
Huyghebaert E., Hrt.
Isselée Ch., ch. d'Assebrouck.
Isselée L., Hrt. r. Ste-Cathér.
Lava L., Hrt.
Vanderhoeven, Hrt.
Van Holbeke Léon, Gen. Lemanlaan, 57.
Van 't Padt E., Hrt., Gener. Lemanlaan.
Verbeke Alphonse, av. de Steenbrugge.
Verhaeghe Joseph, Hrt., Kl. Vestingstraat, 78.
Wagner Jules, Hrt., Generaal Lemanlaan.
Wagner Vve, Hrt.
Walraet Cam., Kleine Kerkhofstraat.
Walraet E., Hrt.
Walraet Eug., av. de Steenbrugge.
Walraet H., av. de Steenbrugge.
Walraet H., Hrt.

ASSESSE. (Pr. N.)

Clément de St. Marcq J. (le Chevalier), Pp.

ATH. (Pr. H.)

Annuise Hector, Hrt. Jrd.
Bausier Remi, Hrt.
Bonnier Louis.
Carlier Emile, Mr. gr.
Derumier E.
De Smaele Louis, Mr. gr.
Dubois Jules, Jrd.
Fourez Maurice.
Fourez Joseph, Jrd.
Galand Louis, Jrd.
Gobin Philippe, Mr. gr.
Godfrin Georges, Mr. gr.
Maréchal A. et N., Hrt. Pp., Chemin de l'Abbaye, 1.
Nickel Louis, Hrt.
Pép. Ste-Agathe, Pp. Hrt., Napoléon Maréchal et Fils (succ.) chem. de l'Abbaye 1
Roman Gaston, Mr. gr.
Scouppe Victor, Hrt.

AUBEL. (Pr. L.)

Maessen Emile, Jrd.
Noël Michel, Hrt.
Thomé Marcel, Hrt.
Wery Michel, Hrt.

AUDERGHEM. (Pr. B.)

Dekestiaux O.
Demeuse Joseph, rue Homme de Bien, 96.
Derestaux Cyrille, Hrt.
Keuleneer Pierre, Hrt, rue du bon Vieillard, 45.
Madoux-Brassine Ch.
Van Uffelen Maurice, Pp.

ANLOY. (Pr. Lux.)

Mahin, Pp.

AVELGHEM. (Pr. Ovl.)

Van Wynsberghe A., Hrt.

Gustave De Paepe
INVALIDE DE GUERRE **Emballages en tous genres**
Rue Basse, 17, GAND Tél. 1825

AWANS. (Pr. L.)

Parent L., Awans.

AYWAILLE. (Pr. L.)

Van Schoor G. Père et Fils, Hrt. Mr. gr.

BACHTE-MARIA-LEERNE. (Pr. Ovl.)

De Boever Léopold, Mr. gr.
Van den Abeele Jan, Pp.

BAESRODE. (Pr. Ovl.)

De Saeger Alphonse, Pp.
Van Akoleyen Pieter J., Jrd. Rosstraat.
Van Wayenberg Kind., Jrd., Statiestraat.

BASSILLY. (Pr. H.)

Cauchie G.

BASTOGNE. (Pr. L.)

Colart-Metz Joseph, Hrt. Pp.
Dasselborne Louis.
Doms Emile, Hrt. Jrd.
Lepinois Léon, Gr.
Pavier François, Hrt. Jrd.

BECELAERE. (Pr. Wvl.)

Bruggeman Cyrille, Mr. gr.
Descamps Cyrille, Mr. gr.
Nuitten Théophile, Mr. gr.
Serroen Henri et Fils, Pp.

Henri Serroen et Fils

Pépinièristes - Arboriculteurs

A BECELAERE

Fruitiers, Ornements, Forestiers

en jeunes et fortes sujets

Soete Gerard, Mr. gr.
Talpe Prosper, Mr. gr.

BEERNEM. (Pr. Wvl.)

De Gorte Adolph, Pp.
De Smet Albert, Pp.
Dirckens Th., Pp.
Dierkens Charles.
Dutrieux Auguste.
Georges Edm., Pp.
Géorge P.
**Hinbeke Jules, Hrt. Pp., Pépinières de Reygerloo.
Schepers-De Vos Etienne, Pp.
Schepers Louis-Charles.
Van Haecke G.
Van Hulle Frères, Pp.
Van Hulle Hector, Pp.

H. Van Hulle

PÉPINIÉRISTE. **BEERNEM**

Arbres forestiers

— Semis et repiqués —

Wallyn-De Gorte Ch.-L., Pp

BEERSEL. (Pr. A.)

Lambrechts Henri, Pp.

BEGGYNENDYCK. (Pr. B.)

Dioos Alfons en Henri (Gebroeders), Hrt. Pp.

Alf. & H. Dioos, Gebroeders

Horticulteurs - Pépinièristes

BEGGIJNENDIJCK

(BRABANT)

- Arbres fruitiers forestiers, - jeunes plantes, — Rosiers, - plantes vivaces, etc. -

BEIRVELDE. (Pr. Ovl.)

Blocq Enfants.
Claeys Enfants.
Claeys Seraphin.
Criel Jean.
De Block Emiel, Hrt.

De Blocq Enfants.
De Clercq Cam., Hrt.
De Clercq Gust., Hrt.
De Clercq Joseph.
De Pauw Philemon, Hrt.
De Visscher L., Hrt.
De Vylder Alph.
Den Dein, soc. an.
Eyers H. Vve.
Haegeman A.
Haegeman Adolf, Hrt.
Haegens J.
Marchand F.
Naudts Camille.
Naudts Ch.-L., Hrt.
Naudts Ch.-Louis.
Naudts Gustave.
Ongena Adolphe.
Ongena Hubert, Hrt.
Poelman Constant, Hrt.
Roels Eliodoor.
Roels Elidore, Hrt.
Stevens Joseph.
Stevens Joseph, Hrt.
Van Reymbeke C.
Van Ruymbeke Cam., Hrt.
Van Nieuwenborg B.
Verschraegen J. B.

BELGELE (Waes)

Delforge Frans en Hyppoliet, Pp., De Valk.

BELLEM. (Pr. Ovl.)

De Vriendt, Hrt. Pp.

BERGHEM-LEZ-ANVERS, (Pr. A.)

Bourlard Henri, Kemmelbergstraat, 22.
Francken Wwe, 111, Hof ter Schriecklaan.
Hanssens Adrien, Pp. Hrt., 466, Grande Chaussée.
Langmans Pieter, Ferdinand Coosemansstr., 34.
Van Camp Constant, Hoogeweg, 24.
Vande-Vyver H., Hrt., Jan Breydelstr., 42.
Van Houtte Fr., Eikelstr., 72.
Van Schingen Henri, Arthur Sterckstraat, 27.
Verbruggen Pieter, St. Lambertusstraat, 98.
Verhellen V., Generaal Drubbelstraat, 78.
Verlinden Louis, Eikelstr., 3.

BERGHEM-STE-AGATHE (Pr. B.)

Billen Gérard, Hrt.
Billen Louis Gilles, Hrt., rue Auguste Van Zande, 10.
De Groeve V., Pp., chaussée de Gand, 2.
De Mesmacker Jules, 81, rue Broeck.
De Vries Jean, rue des Fleuristes, 51.
Glelis H.
Groenewael J.-B., Kasteellinden.
Heye Pierre, Hrt., rue des Soldats, 111.
Michiels F.
Michiels Joseph, rue des Soldats.
Schollen Jean-B., Hrt., Kasterlindenstraat.
Van Eesbeeck Henri, Hrt. Fl, rue de l'Eglise, 29.
*Van Meensel Albert, Hrt., rue Openveld, 172.

BERGEN. (Zien : Mons)

BERNISSART. (Pr. H.)

*Delguste Clovis, Hrt.
Moguet P.

BERTRIX. (Pr. Lux.)

Perpète J.-B., Pp.

Nederlandsche Boekhandel
ANTWERPEN SPEC. : LAND- EN TUINBOUWBOEKEN

BEVEREN a/n YZER. (Pr. Wvl.)

Gnockaer Léon, Pp.

BIERBEEK. (Pr. B.)

Gaston Juchtmans-Dupont' Jrd. Haesrode.

BIERGHES. (Pr. B.)

Adelin Gérard, Hrt., Ch. de Limal.
Clément Eugène, Mr., gr., rue Station.
Détref Jules, Mr. gr., rue Station.

BIÉVÈNE. (Pr. H.)

Arno Vrancx Louis.
Barbé Alphonse.
Herremans Charles.
Vandercammen Joseph.

BIÈVRE. (Pr. N.)

Istasse Alfred, Pp.

BIEZ. (Pr. B.)

Delvaux Nestor, Mr. gr.
Pirlet Emile, Mr. gr.

BINCHE. (Pr. H.)

De Spiegeleer Cyrille, rue du Cimetière.
Sirjacobs Léon, rue de Carlo-Mahy.

BLAREGNIES. (Pr. H.)

Longle C.

BLEHARIES. (Pr. H.)

Bernard Désiré, Pp.

BLEID. (Pr. Lux.)

Schreder Louis, Hrt. Mr. gr., Signeulx.

BLIGQUYS. (Pr. H.)

Diricq Alfred, Pp.

BOGAERDEN. (Pr. B.)

Devillé C.
Marit François.

BOIS-LE-BREUX. (Pr. L.)

St. ch. Grivegnée.
Sladden Charles, Hrt.

BOLINNES. (Pr. N.)

Marchal Désiré, Mr. gr., (Harlue).

BONHEYDEN. (Pr. A.)

Rombauts Lambert, Pp.

BORGERHOUT. (Pr. A.)

Bettens J., Bloemisterij, Appelstraat, 28.
Schneider Frans, Hrt., Van Montfortestraat, 14.

BORNHEM. (Pr. A.)

De Wachter L., Boomstr., 41.
De Zuytier Remi, Huigenesteenweg, 15.
Van Roie Ernest, Rijkenhoek, 6.
Verstraeten Kinderen, Kloosterstraat, 27.

BOSCHWOOD.

Gonem G.

BOUFFIOULX. (Pr. H.)

Gasiodore Ergo, r. de Ghouillet, 70.
Ghausteur Aimé, rue du Marais, 47.
Grame Jean Baptiste, Ve, rue du Marais, 130.
Dargent Jules, r. Longue 97.
Decamps H.
Decamp Léon, r. d. Coutures.
Gibon Adonis, Sentier de l'Église, 7.
Romain Félix, r. d.l. Prée, 48.

BOUVIGNES. (Pr. N.)

Gillet Félix.
Milcamp Léon, Hrt.
Vandermeulen Raymond.

BOUVY (La Louvière) (Pr. H.)

Thiès Auguste, Hrt., Bouvy, 124.

BRAINE l'ALLEUD (Pr. B.)

Bourdon H.
Gecknel Guillaume.
Demunter Alexander.
Flamand Edmond.
Hautfenne J. B.

BRAINE-LE-CHATEAU. (Pr. B.)

Decock L., Place des Martyrs.
Devleminck René, rue des Ecoles.
Leclercq Jules, Les Fonds.
Lefort Marie-Thérèse, rue de Mont St. Pont.

BRASSCHAET. (Pr. A.)

Baron J. della Faille de Leverghem, Landgoedbez. Polygove.
**de Baillet-Latour, Comte Ferdinand (Donk).
De Clercq, Pp.,
Sevenhans Felix, Pp.
Stappaerts Jos., Hofbouwk.
Vande Velde A., Hofbouwk., Bredabaan, 208.
Van Elsacker Fr., Hofbouwk.

BRECHT. (Pr. A.)

Bogaerts Jos., Mr. gr., rue Henri Schoofs
Sebruhts Joseph, Mr. gr., St. Antoine.
Service Ville Anvers, Adm. des Plantations.
Vermeulen Gaston, Hrt., ch. de Brasschaet.

BREE. (Pr. Lb.)

Geraets Gebr., Pp.
Leurs J., Mr. gr.
Mondelaers B., Mr. gr.
Paredis-Stals M., Mr. gr.

BRESSOUX. (Pr. L.)

Konnecker Ed., Hrt. Thier de Carnillon, 102.
Konnecker Théophile, Hrt., rue du Cimetière, 9.
*Peptit Maurice, Pp. Hrt., rue Trou-Louette, 129.
Raffetin G. Vve, Hrt. Fl., Thier de Carnillon, 186.

BRUGGE - *Bruges.*

Opp. 2916 Hct.
Inw. 53.285. Ch. I. Pr. Wvl.
Carrier, Mr. gr., rue des Marchands.
Cortvriendt Edw., Jrd. Fl., rue du Giroflée.
Cortvriendt Ed., Hrt., rue de la Poulie, 27.
De Coninck, Mr. gr., rue des Marchands.
Delreus, Hrt.
Delin J., Mr. gr., Marché du Fil.
Devalleys, Mr. gr., Bd de la Toison d'or.
D'Hoore J., Mr. gr., Porte Marchale.
*Dumon, Hrt. Imp. Exp., St-Joorisstraat, 115.

: HOFBOUWINRICHTING :
DUMON
BRUGGE, St-Jorisstraat, 115
Export Nursery
All Palms and Bay Trees
ASPIDISTRA
Araucaria, Myrthus, Dracæna
LAURIERS de toute forme et grandeur
PALMEN UND LORBEERBAUME
Etablissement Horticole
HANDELSGÄRTNEREI

*Flandria (S. A.) Etabl. Hort. Porte Ste-Catherine.
Gezelle G., rue Ch. Quint 109.
Gysselinck, ch. Dudzeele.
Huys, Mr. gr., rue Longue.

*Lantsoght et Fils, Hrt., rue de la Chapelle, 1.

Flandria

Société Anonyme

BRUGES

□

Spécialités :

Palmiers, Lauriers, Azalées, Araucaria, Aspidistra, Dracœna, Crotons, Orchidées

Lescrauwaet Jules, rempart du Bassin, 126.
Leys Edm., Jrd. Fl., rue du Rouleau.
Leys-De Bois E., rue du Rouleau.
Leys P., Jrd. Fl., rue Cour de Gand.
Leys-Simoens Ed., Hrt., rue du Rouleau, 54.
Leys-Watteyne M., Hrt., rue du Rouleau, 54.
Margot L., rue Ste-Claire.
Matthys E., Mr. gr., Boulev. Charles le Téméraire.
Matthys J., Mr. gr., Boulev. de la Toison d'or.
Rotsaert-D'heere A., rue du Fer à Cheval, 13.
Sabbe W., r. des Pierres.
Van de Velde, Mr. gr., rue Flamande.
Van Eeghem Benoit, Jrd. Fl., rue Verte, 68.
Van Haecke E., chef de Serv. de la S. A. Hort. Flandria.
Verhaeghe F., St. Annapl. 20.
Verhaeghe-Moerman J., 66, Quai Long.
Vincke A., Hrt., chaussée de Blankenberghe, 10.
Vincke Frères A. H. et L., succ. de G. Vincke-Dujardin, Hrt., Av. de Scheepsdaele.
Verhaeghe Rys J. Jrd. Fl. rue des Annonciades, 38.

BRUXELLES - *Brussel.* (Pr. B.)

Capitale du Royaume.
Supp. 1.072 Hct.
Hab. 177.078. y compris: Le Faubourg : Anderlecht

Achter Veuve, rue Jef Lambeaux, 18.
Baras M., La Roseraie Belge, rue du Noyer, 296.
Bernard-Duraz A., Hrt., ch. de Boendael, 411.
Binot, J. A., Hrt., rue de Moerkerke, 14.
Bogaerts E., Hrt., Avenue de la Sculpture, 36.
Bogaerts F., rue de l'Arbre Bénit, 115.
Boghemans H., Hrt., ch. de Jette, 598.
Bouilliez Aug., Halles Centr.
Bourlard Vve, ch.d.Charleroi.
Buelens F., Hrt., ch. de Boondael, 435-439.
Buyssens Jules, Arch. d. jardins, av. de Cortenbergh, 91.
Claes A., av. Clays, 85.
Cocq-Louson V., r. S. Gudule.
Cocquibus C., Hrt., Place du Conseil, 7.
Colet F., r. Georg.-Henri, 34
Goosemans F., rue Derière le Broeck, 81.
Daniels G., rue du Champs de l'Eglise, 85.
De Backer Isabelle, Fl., rue d'Arenberg, 46 et 48.
De Backer Pierre, Hrt., av. de Jette, 140.
Degeest Th., Hrt., rue du Maelbeek, 35.
Degeneffe L., r des Halles, 9.
De Goes, r. Gerard, 194.
Dekeyser J., rue Caillait, 58.
De Koster M., r. d. Luxum 15.
Delcroix A., Hrt., Graines, rue Africaine, 82.
De Lombaerde P., Hrt., rue de Jérusalem, 37.
Delwiche René, Hrt., Jrd., rue Général Gratry, 100.
Descamps E., r. Steyls, 63.
Erseel F., avenue Forest. 50.
Fleran G., Hrt., r. de la Culture, 28.

Garnier-Middeleer, rue de la Concorde, 19.
Graineterie Zeelandia, Mr. gr. 16, rue Sainte Gathérine.
Guldentops, r. d'Arenberg, 2.
Halles America et Cº., Fl., rue des Halles, 13-17.
Halles des Producteurs Hort., Dir.-Gér. J. Eggermont, rue Ste Gathérine, 12bis.
Hendrickx C., rue Vanderkindere, 213.
Jardin Botanique de l'Etat, rue Royale, 239.
Kertsen Frères et Sœurs, rue Ten Bosch, 101.
Knudden Edm., Place des Martyrs, 7.
Koeckx A., r. Osseghem, 190.
Lauwens A., rue Auguste Lambiotte, 81.
Lefèvre V., Hrt., chaussée de Boendael, 429.
Lejuste, Galerie Bortier, 5.
Logier M., r. d'Arenberg, 6.
Lohmann P., rue Rempart des Moines, 13.
Maison Middeleer, Hrt., ch. de Vleurgat, 130.
Mallien H. et C., Hrt., rue des Confédérés, 99.
Mey Sarah Mlle, rue de l'Evêque, 23.
Middeleer F., Hrt., avenue Louise, 3.
Michiels P., Bd du Nord, 40.
Moison E., Hrt. chaussée de Gand, 298.
Olivy Joseph, Entr. de jard., Fl., rue du Noyer, 298.
Pynaert Ch. r. d. Florence, 1.
Pynops H., ch. de Haecht 348
Robyns Louis, Fl., r. Antoine Dansaert, 107-109.
Roejens F. Vve, rue du Pavillon, 44.
Schoonjans C., Hrt., ch. de Louvain, 704.
Seghers N., rue Marché aux Herbes, 75.
Simon Jules, Mr. gr., place Ste-Gudule, 12.
Smulders Th., Fl., rue de la Roue, 18.
Soc. Hort. Bruxelloise, rue Masui, 226.
Sterckmans Clément, rue de l'Olivier, 64.
Swalus F., ch. de Forest, 221.
Tempied F., ch. de Wavre 285
Van Achter J., Hrt., rue Osseghem, 128c.
Van Affelen Charles, Hrt., Bd. du Hainaut, 86.
Van Assche R., rue Berkendael, 77.
Van Calster F., r. Verte, 161.
Van den Broecke Vve et Fils, place Julien Dillens.
Van de Wever A., Hrt., ch. de Boendael, 415.
Van Dievoet Soers, rue de Brabant, 266.
Vanlaer F., Hameau de Moortebeek, 6.
Van Mol, rue Goffart, 27.
Van Nuffelen Ch., Boulev. du. Hainaut, 80.
Vanrompaye J., rue Mont du Chêne, 30-32.
Van West Frères, Fl., rue Botanique, 87.
Verstraeten P.-J., Hrt., ch. de Bruxelles, 245.
Wauters L., r. de Walcourt 53
Witters R., Hrt., chaussée de Gand, 422.
Uhlenbruck, r. de Trévise, 8.

BUEKEN. (Pr. B.)

Torfs Georges, Pp.

BUGGENHOUT. (Pr. Ovl.)

Petoms en Zonen J., Pp.

BULSCAMP. (Pr. Wvl.)

Vlaemynck H., Valkestr., 18*

BURGHT. (Pr. Ovl.)

Borghgraet Jozef, Pp., Hrt., Kleine Kalsijweg.
De Breuck Jan, Pp., Hrt., Oeverkant.
*Van der Stock-Van Apers, Pp., Zwijndrechtschestr. 86

CALCKEN. (Pr. Ovl.)

Vander Meersch Valère, Hrt.
Van de Sompel Liv., Hrt.

CALMPTHOUT. (Pr. A.)

Kort Antoine, Pp., Hrt.
Soc. Hortic. de Calmpthout.

CAPPELLEN. (Pr. A.)

Planche Edmond.
Van Campen A., Boomkweekerij « Hortus en Sylva ».
Van den Eede François.
Van Elsacker Jean.

CAPRYCKE. (Pr. Ovl.)

Van Isacker-Claeys., Pp.

CARLSBOURG. (Pr. Lux.)

Culat C., Hrt.

CARNIÈRES. (Pr. H.)

Backelandt Jules, r. Royal 97.
Baudoux Jos., r. du Grétot 24
Bussart Jean-B., Place Communale, 38.
Cordier Fr., r. du Grétot, 45.
Couteau Léon, r. Duvivier, 23
Larcin Norb., r. Solvay, 39.
Wargnies G., rue du Placard 7

CHAMPLON. (Pr. Lux.)

Brahy A.

CHARLEROI. (Pr. H.)

Fontaine L., Hrt.
Pehon C., Hrt.

CHATELET. (Pr. H.)

De Bouny A.
Debouny H., Hrt., rue du Mayeur, 11.
De Tiege J.
Foulon A.
Stévaux L.

CHÊNÉE. (Pr. L.)

Crahay, Hrt., r. Bedennes 274
Diedereu, Hrt., 112, rue de l'Eglise.
Eyben J., Hrt. Pp., 248, rue Vignes.
Gourmet, Hrt., r. Large, 58.
Hill., Hrt., rue de Beaufraipand, 200.
Oloy Em., Hrt., r Large, 29.

CHERSCAMP. (Pr. Ovl.)

Buyl Frères, A. Temmerman. succ., Pp.
Cultures intensives de tous végétaux. Plants fruitiers et d'ornement.
Delincé Ch.-L., Pp.
Leys-Ediers J., Pp.
Pieters Vve et Fils, Pp.
Troch Félicien, Hrt.
Van Durme et Fils A. Vve, Pp.

Pépinières
Vve A. Van Durme & Fils
CHERSCAMP
à 5 minutes de la gare Schellebelle
Arbres Fruitiers, Forestiers et — d'ornement —
Rosiers — Plantes pour Haies
SPÉCIALITÉS : Ligustrum Ovalifolium. Lauriers cerises. Pommiers H. T. en grandes quantités
PRIX SUR DEMANDE

Van Durme Jos., Pp., Hrt.
Van Herreweghe Ach., Pp.
Van Herreweghe-Coppitters, Pp.

Pépinières Buyl Frères
Cherscamp (Belgique) **Station Schellebelle** TÉL. 75 WETTEREN

Van Herreweghe-De Tollenaere A., Pp.
Van Herreweghe Jos. et Eug., Pp.

CHOKIER. (Pr. L.)

Pirotte-Lorio Ant., Hrt. Gr.

CINEY. (Pr. N.)

Lambeau E.
Lamy V. et Fils, Hrt., rue du Commerce, 73.
Marchand F.,
Willot Adelaire, Pp.
Willot Louis.

CLUYSSEN. (Pr. Ovl.)

Bauwens-Stockman, Pp., 9, Kluistraat.

BOOMKWEEKERIJ

H. Bauwens-Stockman

CLUYSEN (BIJ GENT)

Bijzonderheid van :

Fruitboomen, Beziënstruiken, Rozen, Dahlias. Legustrum en Doornhageplanten enz. enz.

COINTE. (Dép. de Liège)

Duchêne Jean, Pp.

CONTICH. (Pr. A.)

(voir Kontich)

CORTEMARCK. (Pr. Wvl.)

Debosseehre J., Handzaemstr.
Sinnaeve Hect., Handzaemestraat.
Vansevenant Louis, Amersveldstraat.

COSEN. (Pr. Lb.)

Donvil Louis.
Jacobs Joseph Cie.
Vandenborne Herman.

COUILLET. (Pr. H.)

Nile-Dupuis A., rue de Nalvimes, 37.

COURCELLES. (Pr. H.)

Coquette A., Jrd., rue Marchienne, 216.
Dumonceau et Fils, Hrt., rue de la Motte, 208.

Dumonceau

ET FILS

HORTICULTEURS

Courcelles

SPÉCIALITÉS :

DAHLIAS

Étoile Digoinaise cactus décoratifs collerette, simples etc. par milliers

CHRYSANTHÈMES

à grandes fleurs et à fleurs simples, plantes molles, vivaces, rosiers et arbustes

DEMANDEZ NOS PRIX

Genot Ch., Hrt. Pp., r. du Nord
Gillekens F., Jrd., rue Riauwelz, 31.
Mercier Anselmo, Hrt., rue Forchies, 23.
Moinil-Delinte Guill., Hrt.

COURTRAI (voir Kortrijk)

CUERNE. (Pr. Wvl.)

Debaveye Gustaaf en Zoon, Hrt., Tramstraat, 24.
Vermandere Gustaaf, Boomgaardstraat.

DAMPREMY. (Pr. H.)

André Désiré, place comm. Dampremy.
Lecomte F., r. de Heigne, 70.
Marin Oscar, rue Royale.

DEERLIJK. (Pr. Wvl.)

Bekaert Kinders.
Bekaert Remi.
Benoit Adolf, Mr. gr.
Callens Jean.
Kemseke Camiel, Pp.
Schepereel Angelus, Pp.
Vandenbroucke Raymond.

DENDERMONDE
Termonde (Pr. Ovl.)

Staelens Louis, Jrd. Statiepl.
Van Kerpel Jan, Dijkstr., 122.

DENDERWINDEKE.
(Pr. Ovl.)

De Spiegeleer Frans, Pp.
Rollier Livinus, Mr. gr.
Van Gauwelaert Hipp., Pp.

DENÉE. (Pr. N.)

Mius Arsène M. G., Mr. gr.
Moreau Alexis, Mr. gr.
Tahiv Arthur, Hrt.
Tahiv Jules, Hrt.

DENTERGHEM (Pr. Wvl.)

Opsomer Ernest, Hrt.
Vandewalle Jules, Hrt. Exp.

DE PANNE. (Pr. Wvl.)

Cabooter Georges, Pp. Jrd., Zeelaan, 120/3.
Maesen August, Pp. Jrd., Kasteels..., 89.
Riga Emile, Pp. Jrd., Ollevierlaan, 6.

DE PINTE. (Pr. Ovl.)

Opp. 885 Hect.
Inw. 1565.
10.5 Km. Sp. Aist. Gent.

Anthierens J.
Beghin Fr.
Burvenich Jules, Hrt.
Coryn A.
Coryn Charles, Hrt.
Gouvent C.
De Keukeleire C.
De Vos P.
D'Haenens.
d'Hondt Aug.
*Goossens Fils, Hrt.

Etablissement d'Horticulture et d'Exportation

J. Goossens & Fils

Avenue de la Gare

LA PINTE-LEZ-GAND
(BELGIQUE)

SPÉCIALITÉS :

Bégonias - Gloxinias - Glaïeuls
Azalées — Araucarias — Clivias
Dracœnas — Hortensias — Hydrangeas
— Lauriers, etc. etc. —

Moerman Ch., Hrt.

Ch. MOERMAN

HORTICULTEUR

LA PINTE-LEZ-GAND

Tél. DEURLE 51 Chèq. post. 100.280

Cultures spéciales de :

BEGONIAS
GLOXINIAS
GLAYEULS

Reuter Jean, Dir. Soc. Van Houtte Père.
Van Geulebroeck J., Hrt.
Vanden Abeele Is.
Van Houtte Père L., Soc. An., Hrt.
Van Overberg Gabriel, Hrt.
Van Speybroeck Triphon.

Van Overbergh Frantz, Anc. Firme Jules Verhoost.

Etablissement horticole

Jules Verhoost

LA PINTE (lez-Gand)

Belgique — Fondée en 1871

Successeur :

Franz Van Overbergh

Spécialités

Hydrangea

HORTENSIA — ASPIDISTRA

EVONYMUS

LAURIERS CERISES

DESTELBERGEN. (Pr. Ovl) 6 Km. Sp. af. de Gand. Opp. 1920 Hct. Inw. 4686. Wh. 974.

Aelterman Cesar, Hrt., Dendermondschenstw., 164.
Bracq Albert, veuve.
*Colle Alphonse, Hrt.
*Debersaques M. et A. Fr., Hrt. (station ch. de fer).
De Jaeger Gustave.
De Keyser Edgard.
De Moor.
De Smet-Colle Ferd., Hrt.
De Wilde-Van der Linden V.; Mr. gr., (landbouwzaden).
D'Hondt Achiel, Hrt.
Etabl. Hort. « La Drève », Dir. A. Crève.
*Lossy-Gnudde Vve J., Hrt., ch. de Termonde.
Lossy Richard, Hrt., ch. de Termonde.
Meert Louis, Hrt.
Piens-De Smet Franç., Hrt., Etabl. « Veldeken ».

François Piens-De Smet

Etabl. " Veldeken „

DESTELBERGEN

STATION (WAES)

Grande culture de Fougères variés — Plantes vertes et plantes Fleuries

Begonia bulbeux

Satijn Henri., Hrt., Dorp, 14.
*Schatteman (Enfants), Hrt., ch. de Termonde, 256.
Schatteman Louis Vve, Hrt., (Village).
Seysens Maurice.
Sonneville Aloïs.
Sonneville Léon.
Sonneville-Verhoeven
Sonneville-Braecke.
Soc. Hort. de Croix à Croix (Nord).
*St-Fiacre, Hrt., ch. de Termonde.

HORTICULTURE

St Fiacre

DESTELBERGEN

Grandes cultures pour exportation. Azalées, Araucaria, Aspidistra, Palmiers, Plantes du Cap, Dracœna, Hortensia, Fougeres, et 30 autres plantes commerciales. — Begonia, etc.

Catalogues periodiques sur demande.

Triphon Van Speybroeck DE PINTE-STATIE

Spécialiteit van Begonias, Gloxinias, Knollen, Zaden, alsook kleinbloemige enkel en dubbel Multifloren in verscheidene soorten.

Begonia "Princesse Stephanie„ rosa (nieuwe multiflore)

Wordt dit jaar in den handel gegeven

Van den Broecke Ed.
*Van de Putte Gezusters, Hrt (Dorp).
Van Doorslaer Th., Hrt. (Village).
Van Nieuwenhuyse Gonzalès, chef de Culture à la Soc. Hort. de Croix.
Van Renterghem Gustave, (station)
Verhoeven Domien, Hrt., ch. de Termonde.
Waldanck François.

DESTELDONCK (Pr. Ovl.)

Van Damme Adolphe, Hrt., Lindestraat.

DEURLE. (Pr. Ovl.)

Coryn-Van Speybroeck, Hrt.
Lamont Gebroeders, Hrt.
Van Speybroeck René, Hrt.

DEURNE. (Pr. A.)

Berré Gaston, Hrt., rue du Moulin, 33.
Claes-Van Olmen, Hrt., 37, Kerkstraat.

DEUX-ACREN (Les) (Pr.H.)

Jorion René, rue Station.
Overlot Ch. J., r. Gulant, 1.

DEYNZE. (Pr. Ovl.)

De Gandt et Fils, Pierre, Hrt., Exp.
Van Renterghem Constant, (firme Van Renterghem B. et G.), Mr. gr., Hrt.

DIEST. (Pr. B.)

Berkx Frans, Mr., gr., Schaffenschestraat.
Berckx Michel, Mr. gr., Schaffenschestraat.
Seré Louis, Mr. gr., Leuvenschestraat.
Vandepoel August, Mr. gr., Schaffenschestraat.
Vanginderhuysen Ch., Mr. gr. Leuvenschestraat.
Willems Jan, Mr. gr., Leuvenschestraat.

DILBEEK. (Pr. B.)

Daumerie Pierre, Hrt., Molenberg.
Mostinckx Gustave, Vve, Hrt. Kaudenaard.
Walravens-Thysmans L., Hrt. Kaudenaard.

DINANT. (Pr. N.)

Fameree-Ronvaux, Hrt., rue Ad. Baston, 10.

DISON. (Pr. L.)

Ghaudel Henri, Hrt. Mr. gr.
Herbrandt J., r. Longue, 3.
Petitjean Joseph, Pp., rue de Hesquet.
Pitsch François, Hrt., Mr. gr., rue Longue, 77.
Union Horticole de Dison et Environs, r. du Jardin Ecole, 25.

DIXMUDE. (Pr. Wvl.)

Casteleyn D.
Van Ryckegem-Loon, Pp., Boomkweekerij St-Joseph, Essensteenweg.

DOEL. (Pr. Ovl.)

Kegels Petrus, Hrt., Dorpstraat.
Scheers Jan.

DOORNIJK (zien : Tournai)

DOORNZELE. (Pr. Ovl.)

Van de Velde Th., Hrt.

DOTTIGNIES. (Pr. Wvl.)

Debarieux Frères et Sœur, Hrt., Pp., Mr. gr., Croix-Rouge, 35.
Geldhof Valère, Pp., Quai Vaucamp, 31.
Hodon Achille, Mr. gr., rue Gare, 12.
Nuttens Albert, Mr. gr., rue d'Ypres, 9.
Verguist Firmin, Mr. gr., Calvaire, 23.

DRONGEN - *Tronchiennes.*
(Pr. Ovl.)
5 Km. Sp. af. de Gand.

Coppens A.
De Bischop V., Hrt.
De Pauw S.
De Waegenaere Alfred, Hrt.
Geirnaert H.
Mathys A.
Moerman Aug.
Moerman A.
Moeykens A.
Vandersickel.
Van Heule Ch.
Van Laere C. (Dorp).
Vereecke F., Vve.

DROOGENBOSCH. (Pr. B.)

Jabert Eugène, Pp., rue de la Brasserie, 17.

DUFFEL. (Pr. A.)

Sels Alf.
Sels Louis.
Sels Louis et C°.
Van Camp Victor.
Van Green Michel.
Vanden Bosch Ed.
Vanden Bossche F.
Van Soom A.

DURBUY. (Pr. Lux.)

Monville et Fils, Pp.

ECAUSSINES D'ENGHIEN (Pr. H.)

*Overputte Oscar, Hrt.

EDEGEM. (Pr. A.)

Cotens Adolf, Hrt.
De Laet Ernest.

EECKE. (Pr. Ovl.)

De Meulemester August.
Dhondt Remi.
Dick Kinderen.

EECKEREN. (Pr. A.)

Delderenne Gebroed., Hoogboomsteenw, 84.
De Schutter Louis, Dijkstr. 26
Goris Antoon, Gr. Hagelkruisstraat, 44.
Storms F., Statiestraat, 1.
Thees Frans, Mirialei, 47.
Van Gampen Adriaan, Heikenstraat, 143.
Van Lishout Fr., Doncksteenweg, 44.

EECLOO. (Pr. Ovl.)

Griel Ivon.
Mortier En.
Standaert Léopold.

EERNEGHEM. (Pr. Wvl.)

Capelier H., Pp.

Pépinière
H. Capelier
Eerneghem
lez-Ostende

Spécialité d'Arbres fruitiers, Arbustes, Rosiers, Dahlias.

PLANTES POUR PARTERRES

Dejonghe Is., Jrd.
Demey-Capelier C., Pp.

Camiel Demey-Capelier
BOOMKWEEKER
EERNEGHEM-BIJ-OOSTENDE
Postcheckrekening : 137476
Boomen in alle vormen, sierstruiken.
Aanleggen van Hoven en Parken

Pépinières Buyl Frères
Cherscamp (Belgique) Station Schellebelle WETTEREN TÉL. 75

Demuynck Ch., Pp. Mr. gr.
Loncke Jules.
Seynaeve Henri, Jrd.
Vermoere Ch., Jrd.

EESSEN. (Pr. Wvl.)

Lemahieu Charles.
Vanparijs Jules.

ELSENE. (Zien : Ixelles)

ELVERDINGHE. (Pr. Wvl.)

Laurens Jules.
Thevissen Marcel.

ENGHIEN. (Pr. H.)

Janssens H.
Siraux Aimé, Hrt. Pp., rue de la Station.

ENSIVAL. (Pr. L.)

Levrin J., Hrt., r. Grande, 90.
Manguette Jean, Hrt., rue Sauvage, 14.
Manguette Jean, Vélodrome.
Paquet Hubert, Jrd., rue de Verviers, 27.
*Sonnet Justin, Hrt., rue Grande, 43.
Thomé Frn, r. Grandville, 20.

ERPE. (Pr. Ovl.)

De Wolf Eugène, Hrt.

OEillets Américains
Eug. DE WOLF
ERPE-LEZ-ALOST
(BELGIQUE)

ERTVELDE. (Pr. Ovl.)

Hutsebaut Is., Ged.Hrt. Pp.

ESNEUX. (Pr. L.)

Rouma H.

ERQUENNES. (Pr. H.)

Jenart Jules.

ESPIERRES. (Pr. Wvl.)

Amez Albert.
Delrue Firmin.
Deweer-Godsaert.
Winits Pierres.

ESSCHENE. (Pr. B.)

Nerens P.-J., Ternathstr., 51.

ESSCHEN. (Pr. A.)

Nelen Aloïs, Pp.

ETALLE. (Pr. Lux.)

Lenoir Jules.

ETTERBEEK. (Pr. B.)

Faubourg de Bruxelles.
Inw. 33.227.
Bohnhof Ern., Orchidophile, rue Gérard, 73.
Giesen Louis, r. Gérard, 100.
Hardies J., rue de la Tourelle, 62.
Muller G., r. des Cultivat., 61.
Peeters G., av. des Celtes, 27.
Vanrompaey, rue Mont du Chêne, 14-16.
Wilgot J., ch. St-Pierre, 233.

(EVERGEM. Pr. Ovl.)
7.5 Km. Sp. af. de Gand.
Opp. 3338 Hect.
Inw. 8682. Wh. 1751.

Baetslé Alfred.
Bohyn Joseph, Hrt. Exp.
Bohyn Pierre, Hrt.
Callaut Bruno et Fils.
Cornélis-Vermeire E., Bloemisterij « Australia ».
*Daeninck-Eeckhout J. P., Hrt., Pp., r. de la Chapelle, n. 64.
Daeninck Maurice, Hrt.
De Baerdemaecker A.
De Baerdemaecker M., Hrt.
De Cooman G.
De Deene C., et Vermeersch, Veuve Ch.

De Deene-Van der Vennet-Vermeersch, Hrt., Exp.
De Groote Emiel, Hrt.
De Koninck Edm., Pp.
De Koninck Em., Pp., Exp.
De Muer Aug., Hrt., Kerkbr.
De Raeve Achiel, Hrt.
De Smet Gustave, Hrt.
De Weerdt Louis, Hrt.
De Wolf R.
Godaux Georges, Hrt. (statie)
Heungens Veuve.
Huyghe Maurice, Hrt.
Lefèvre de Ten Hove L.
Lippens G.
Standaert E.
Steyaert-Evrard D.
Steyaert Frères, Hrt.
Steyaert-Van Zielegem.
Tbeylaert-De Wilde C.
Thienpont H. et D. Frères, Hrt.

Établissement d'Horticulture
H. & D. Thienpont Frères
EVERGEM
Grande spécialité d'Aspidistra

Van Beveren J., Hrt.
Vanden Bulcke Emile.
Van der Aa G. et E. Frères, Hrt.
Vander Vennet René, Hrt.
Van Hoorebeke H.
Van Laere
Van Mele Victor, Hrt.
Van Winsen-Cortier, Hrt. rue de la Station.
Van Winsen J., Hrt.
Vereecken M.
Vermeersch V.
Vermeire Jules, opv. Edm. Cornelis-Vermeire.
Verhovert Emile.
Versluys Ghislain.
Versluys Th., Hrt.
Welvaert Amand, Hrt.

EXAERDE. (Pr. Ovl.)
Audenaert Frères, Hrt.
Audenaert Théophiel, Yzerenwegstraat.
Schuermans Em., Rechtstr.
Van de Putte J., Rechtstraat.
Watté Petrus, Doorselaerstr.

FALMIGNOUL. (Pr. N.)
Degaudinne Ambroise.

FAYMONVILLE (Malmedy)
Lijoly Armand.
Muller François.

FLEURUS. (Pr. H.)
Demine Georges.
Marq Henri, Hrt.

FONTAINE L'EVÊQUE. (Pr. H.)
Bouché Frères, Hrt.
Denamur Edmond.
Detienne Stanislas.
De Wilde Jean Achille.
Lecocq Ernest.
Margot Pierre.
Tilmant Raoul, Hrt., route de Mons.
Vilez A.

FOREST. (Pr. B.)
Bandry Charles, Mr. gr., ch. de Meerstalle, 1.
Dewigne Léon, Jrd., ch. de Neerstalle, 111.
Fourmanois Camille, chaussée d'Alsemberg, 365.
Fourmanois Désiré, Jrd., ch. d'Alsemberg, 305.
Fourmanois Louis, Hrt., ch. d'Alsemberg, 320.
*Klettenberg A. J., Pp. Ros., ch. de Neerstale, 352.
Somer Camille, Entrepreneur de jrd., ch. de Bruxelles 101

J. Van Winsen
Fougères (CULTURE UNIQUE)
EVERGEM-LEZ-GAND
Prix sur demande

Van Kerkwyck C., Hrt., rue du Hêtre, 181.
Van Kerkwyck Charles, rue du Hêtre, 181.
Vervaene Gustave, Hrt. Jrd., ch. de Ruysbroeck, 203.

FOSSE. (Pr. N.)

Abels, r. du Chapitre.
*Colson Nestor, Pp. Hrt., rue du Postil, 27.
Josse Franç., r. de Bruxelles.

FOURON LE COMPTE (Pr. L.)

Ansay Ed., Mr. gr.
Geelen Emile, Mr. gr.
Kerff Leopold, Pp.
Kuff Léon, Mr. gr.

FURNAUX (Pr. N.)

Rigaux Anna Vve Stiennier.

FURNES (voir Veurne)

GALMAERDEN

Gammerages. (Pr. B.)

De Pelsemaeker Remi, Werfstraat, 8.
Nolst Cyrille, Rodestr., 4

GAND (voir Gent)

GEERAARDSBERGEN. (Pr. Ovl.)

De Wetter Charles.
De Wetter Emile.
De Wetter Georges.
Matthys Auguste.
Temmerman Isidore.
Vander Bracht René.

GELINDEN. (Pr. Lb.)

Piteemons Aimé.
Smets Basile.

GELLIGH. (Pr. Lb.)

Byuers-Welter H., Pp.
Claesen Jan, Jrd.
Geris Thomas, Mr. gr.
Vanhaeren Willem, Pp.
Weyer Arnold, Mr. gr.
Winand-Maesen, Jrd.
Withofs Pieter, Jrd.

GEMBES. (Pr. Lux.)

Grodlet Joseph, Mr. gr.

GEMBLOUX. (Pr. N.)

Jadoul René, Hrt.
Schepkens F., graines.

GENT - *Gand.*

(Chef-lieu de la Pr. Ovl.)
Opp. 2659 Hect.
Inw. 166.443.

Baumann J., Nouvelle Promenade, 18.
Bullens Désiré, Hrt., Exp., rue du Pont de Malte, 100.
Cliquet G., Stropstraat, 147.
Cliquet P., Hrt. Exp., rue du Strop, 147.
Coene Jules, Hrt., rue du Pont du Malte, 98.
Colman-Guijssens Osc., Hrt., Patijntjestraat, 57.
Colman-Sybens Victor, Hrt., Palingshuizen, 161.
Collumbien A., rue du Patijntje, 80.
De Bock G., Hrt., Fl., rue de l'Avenir, 61.
De Coninck Ed., Fl., rue du Soleil, 15.
De Vreese Flor., Hrt., rue de l'Instruction, 63.
De Vreese Victor, Hrt., rue des Hiboux, 119.
De Langhe A., Maisons aux Anguilles, 117.
De Meulemeester-Van Eyck, O., Hrt., r. St-Pierre-Alost, n. 114.
De Rese Florimont, Hrt., St. Denijslaan, 30.
Deroose L., r. du Muguet, 102
De Saeger G., rue des 12 Chambres, 54.

De Staute X., rue de l'Instruction, 143.
De Vriese, Kortrijkschesteenweg, 290.
De Vreese-Vermeulen, chauss. d'Ottergem, 152.
De Vriesere A., Hrt., Bevrijdingsdreef, 130.
De Waele-Bauwens, Mr. gr., Groot Kanonplaats.
De Wilde H., Bd. du Parc 12.
De Winter A., Bd. S. Denis 46
Dhanis Hipp., Hrt., rue de la Forge, 40.
D'hondt J. M. Prop. Etabl. Hort., r. d. Capucins, 18.

Etablissements Horticoles

" Plantexport "

THE ENGLISH EXPORT NURSERIES

ARRIÈRE RUE, 20 ET CHAUSSÉE D'ANVERS, 343

MONT-St.-AMAND-GAND.

Azaleas — Palmiers

Lauriers — Araucarias

*Gallet Al. (maison), succ. A. Van Damme, Hrt. Mr. gr., rue de la Station, 25.
Ghys O., r. Haut Chemin, 5.
Impens Fl., rue Courte du Marais, 21.
Jonckheere G., Hrt., chaussée de Bruges, 57.
Langerock J., rue Arbre, 93.
Meyfoort E., Hrt., Maltebrugstraat, 215.
Moreels Vve J., Hrt., quai Henley, 3.
Pulinckx V., ch. de Bruges, n. 258.
Pynaert K., r. Vieil Escaut.
Regniers A., Voorhavenlaan.
Robelus, Hrt. Fl., rue Digue de Brabant.
Schaetsaert, r. Charles Quint.
*Story J. Edm., Hrt., Allée Verte, 231.
Taboureau Alb., Hrt. Exp., rue de la Caverne, 120.
Van Belleghem A., Maisons aux Anguilles.
Van Damme A., succ. de Alph. Gallet, Hrt. Mr. gr., rue de la Station, 25.
Van de Moortele et Geuterick, semences agricoles, rue du Pont des Moines, 38.
*Vande Wynckel C., Hrt., rue du Rossignol.
Van Oost Gustave, Hrt. Exp., Maltebrugstraat, 220.
Van Rechem Auguste, Leeuwerikstraat, 11.
Verbelen-De Decker, Hrt., Exp., rue Maltebrugge 103.
Wiemer B., Hrt. Gr., Place de la Galandre, 11.
Wullaert H., rue du Rossignol, 56.

GENTBRUGGE. (Pr. Ovl.)
Faubourg de Gand.
Opp. 734 Hect.
Inw. 14.786. Wh. 3320.

Bourgeois H., r. d'Argile, 2.
Broekaert J., Hrt. Exp., ch. de Bruxelles, 250.
Dela Ruye-Tielliu Vve L., Hrt., ch. d'Hundelgem, 9.

ÉLECTRO-MÉCANIQUE

LONGUE RUE DES VIOLETTES, 124 — GAND TÉL. : 2599

Moteurs - Pompes - Magnétos - Accumulateurs - Réparations

Éclairage d'Automobiles

De Loof Léon, Vieux chemin de Bruxelles.
De Porre G., Kouterstraat, 2.
De Reze J., rue de l'Arrière Pré, 32.
De Reuze E., r. de l'Argile, 4.
De Schrijver J., chaussée de Bruxelles, 75.
Galle-Bila Georges, Hrt., ch. de Bruxelles, 256.
Galle Gustave, Hrt. Exp., Brusselsche stw., 475.
Hallaert B., r. Vogelhoek, 14.
Hoste et De Meyer, Hrt. Voordries.
Lanckzweert C., chaussée de Bruxelles, 451.
Mestdag A., Quartier Flora.
Morobé, ch. de Bruxelles, 495.
Mussely A., rue de l'Avant-Pré, 58.
Piens Art., Hrt., chaussée de Bruxelles, 497.
*Snoeck André, Hrt. Exp., Hundelgemschestw., 80.
Snoeck C., ch. de Brux., 435.
Thomas-Gijselinck L., ch. de Bruxelles.
Van den Putte, chaussée de Bruxelles, 234.
Vander Gruyssen R., Hrt., Exp., rue de l'Eglise, 21.
Vander Swaelmen G., ch. de Bruxelles, 238.
Vander Swaelmen R., ch. de Bruxelles, 236.
Van Dillewyn et Thiel, ch. d'Hundelghem et rue de Melle, 43.
Van Driessche E., chaussée de Bruxelles, 491.
Verdonck Maurice, chaussée de Bruxelles, 254.
Vermaerke M., chaussée de Bruxelles, 80 et 242.

GENVAL. (Pr. B.)

Van den Broeck.

GERDINGEN. (Pr. Lb.)

Reuners Jos., Pp., Mr. gr.

GHEEL. (Pr. A.)

Adriaenssen Frans, Mr. gr., Herenthalslaan.
Boonen J., Hrt., Winkelom.
Brugelmans Theod., Mr. gr., de Billemontstr.
Janssens Gaston, Hrt., Passtraat.
Joris Joseph, Hrt., Burgstr.
Kerckhofs J., Pp., Hadschot.
Laenen Jozef, Mr. gr., Herenthalslaan.
Lenaerts Felix, Mr. gr., Diestlaan.
Robeyn Edm., Jrd., Pastr. 95
Sauviller Fr., Mr. gr., Waaiburgstraat.
Vandecrys Alf., Hrt., Winkelomhoute.
Vanderuys Petrus, Hrt., Passtraat.

GHELUVELD. (Pr. Wvl.)

Delahaye Camille, près l'arrêt du tram.
Ghesquière P., Kruisbeeke.

GHISTEL. (Pr. Wvl.)

Casteleyn Ed., Mr. gr.
De Baetseleer F.
Elias August., Hrt.
Verheyde Ch. (Fils), Jrd.
Verheyde Ch. (Vader), Jrd.
Verheyde Georges, Jrd.
Verheyde Henri, Jrd.

GIERLE. (Pr. A.)

Van Clewenbergen Jan., Pp.
Vendelmans Arthur, Pp.

GIMNÉE. (Pr. N.)

Marchand Emile, Mr. gr.

DAHLIAS — PLANTES MOLLES — VIGNES EN POTS

Léon De Loof, Gentbrugge

GIVRY. (Pr. H.)

Detourbe-Letouche H., rue de Palurages, 108.

GOEFFERDINGEN. (Pr. Ovl.)

De Smet-Van Gutsem, Vve, Jrd.
Lenoir Victor, Mr. gr.

GOMZÉ-ANDOUMONT. (Pr. L.)

Pierre-Cornet et Fils, Pp.
Pierre Joseph, Pp.

GONRIEUX. (Pr. N.)

Gobeaux Amand., Mr. gr.
Nicolas Maur., Hrt., Pp.

GOSSELIES. (Pr. H.)

Ghottard, Pp.
Ghotard Julien, r. Jumet 10.
Favresse Edm., r. Jumet, 34.
Helstraete J., r. Capucins, 37.
Helstraete Pierre., 38, Fg. de Bruxelles.
Vincent Fr., rue Theys, 42.

GRAMMONT. (Pr. Ovl.)

(voir : Geeraardsbergen)

GRAND-HALLEUX. (Pr. Lux.)

Gendarme A., Pp.
Géorges-Vandurez Léon.
Géoris Amand et Sœur.
Géoris Tubois Armand
Herman-Close, Pp.
Herman E., Pp.
Lekeux Thirion A., Pp.
Lemaire B.
Lemaire Clém., (Bécharprez).

:- Pépinières de Becharprez -:
GRAND-HALLEUX
Plants forestiers, feuillus et résineux, Plants d'ornement & fruitiers

Clém. Lemaire
A BECHARPREZ
GRAND-HALLEUX

Renard Louis-Antoine.

Renard Louis
à Grand-Halleux
Sylvestres 1 an 2 ans repiqués
Epecias semis 1-2 ans repiqués
1 et 2 ans Sitka 2 ans
toutes quantités

Rondeux frères.
Rondaux Joseph, Pp.

GRIVEGNÉE. (Pr. L.)

Grahay Emile, Hrt., rue Jules Lesalle.
Dauthine, Hrt.

GROOTEN BIJGAARDEN. *Grand Bigard.* (Pr. B.)

De Smet J.
Gollys Frans, Hrt., Petrus Bayensstraat, 7.

Pépinières de Grand-Halleux
A. Lekeux-Thirion Pépiniériste,
Plants forestiers, résineux et feuilleux,
SPÉCIALITÉ : ARBRES DE NOËL

De Coninck L.
Van den Begin Emiel, Hrt., Jozef Mertensstraat, 10.
Van den Bulcke C.
Van den Eede G.
Van de Weyer C.
Weyns J.

HAESDONCK. (Pr. Ovl.)

De Wolf Henri en Zonen, Pp.

H. De Wolf
en Zonen (et Fils)
(Pépinièristes)
HAESDONCK (WAES)
Belangrijke kweekerijen van Fruitboomen, Rozen, Coniferen Arbusten, enz.

*Van Meirvenne Félix en Zonen, Pp., Hrt.

Van Meirvenne F.
en Zonen
PÉPINIÈRISTES-HORTICULTEURS
HAESDONCK
BOOMKWEEKERIJEN

HAL. (Pr. B.)

Bakeljan Victor, Mr. gr., rue Biezeweide.
Bombois Emile, Mr. gr., rue Ste Gathérine.
Caerels Ad., ch. de Nivelles.
De Maertelaere Fils, r. Krom.
Demiddeleer Léopold, Mr. gr., rue Klinkaert.
Desaeger Charles, Mr. gr., rue de Bruxelles.
Deschrijver Arthur, rue Jean Jaemin.

HAMONT. (Pr. Lb.)

Geelen Adam, Mr. gr., Boschstraat.
**Cornelissen Jac., Mr. gr., Kerkstraat, 37.

Hollandsche
Zaadhandel
GRAS- EN KLAVERZADEN
Alle Tuin-, Bloem- en Landbouwzaden
Jacq. Cornelissen-Jaunis
KERKSTRAAT, 37
Hamont (lk.)

Cornelissen J. en Zonen, Pp.
Van Baelen Hend., Mr. gr., Bredelpoort.

HARCHIES. (Pr H.)

Lavrille J.-Bte.
Pottiez Urs.
Style Henri.
Tonneau Fr.
Tritran Joseph.

HASSELT. (Ch. l. Pr. Lb.)
Opp. 3993. Inw. 17.095.

Bellemans Ger., Singelbeek 4.
Graul P., Jrd., Nieuwstr., 31.
Henrioulle J., Etabl. Hortic. de Hasselt., Hrt., chaussée de St-Trond, 36.
Klin et Fils, Jrd., Blankeweide, 1.
Van de Beek P., Kempschesteenweg, 54.
Verjans L., Pp., Diesterstr. 20

HAVAY. (Pr. H.)

Adens Maurice.
Dupont Emile, Vve.
Ridelaire Vital, Vve.

HERCK-DE-STAD.
Herck-la-Ville. (Pr. Lb.)

De Pierpont Fr.
***Gevers Henri et Fils, Pp.

Gevers Henri & Fils
PÉP. HERCK-LA-VILLE LIMB.
GRANDES PÉPINIÈRES DU LIMBOURG
Spécialité : Conifères, Arbustes d'ornements. Fruitiers. Arbres d'ornement et forestiers, pleureurs, rosiers, plantes de reboisement, haies. Laur. cer. gr. quant.

**Tips Frères, Pp.

TIPS Frères
PÉPINIÉRISTES
HERCK-LA-VILLE (Limbourg)
Spécialités : Arbres Fruitiers, Rosiers, Arbres et Arbustes d'Ornement, Conifères, Plantes pour Bois et Haies, etc. etc.
Chèq. p. 45561
Surface cultivée 6 Hectares

HERSTAL. (Pr. L.)

**Bodson-Massart G., Pp.
*Nizet Eug., Rosiériste, rue du Crucifix, 463.

Grande Roseraie de Herstal
EUGÈNE NIZET
RUE DU CRUCIFIX, 463
COMPTE-CHÈQUE 97583
HERSTAL

Peyrassol Ch., Hrt. Rosiériste rue Haute Préalle, 211-213.

HERZELE. (Pr. Ovl.)

D'haese V., Mr. gr., Markt 27.
Haegeman Prosper, Mr. gr., Groenlaan, 32.
Haegeman René, Mr. gr., Statiestraat, 19.

HEUSDEN. (Pr. Ovl.)

St. ch. Meirelbeke.
St. Vc. Heusden.

Bruynsteen Ch. et J., Hrt., Ganzendries.
De Coster Achille, Hrt.
De Meyer Fr.
*De Wever E., Hrt.
*Dierickx Ch. L. Wwe., Hrt., rue de l'Ecole.
*Dierickx-De Gorte Richard, Hrt., exp. (Statie).
Dierickx Oscar.
Dierickx Th.
Malbrancke J.
Poelman Louise.
Roggeman Gustaaf.
Roggeman M.
Strobbe C.
Vande Walle-De Coster Arn., Hrt.
Vande Wiele A.

HEUSY. (Pr. L.)

Collard Emile, r. Franchim.
Comté Elie, r. des Ecoles, 16.
Goumont Emile, Hrt., Av. de Spa, 110.
Huberty Georges, Hrt. Mr. gr. rue Guillaume Lekeu, 18.
Legros Jean, Entr. de Jrd.
Marquet Joseph, Entr. de Jrd av. Nicolai.
Mauhin J., Maraîcher, grainier, avenue du Chêne.
Mulkers Martin, Entrepr. de Jard., Vieille chaussée, 16.
Vervenne Joseph, Hrt., rue Deru-Dehayes, 21.

HEVERLÉ. (Pr. B.)

Bollaerts P., Hrt., rue du Viaduc, 28.

HEVREMONT (Limbourg) (Pr. L.)

Pyc Nicolas, Jrd.

HEYST-OP-DEN-BERG. (Pr. A.)

De Geuster-Thyssen P. L., Statiestraat, 127.

HODIMONT. (Pr. L.)

Roberts-Wernerst, Hrt., rue de Messines, 11.

HOBOKEN. (Pr. A.)

Pépinières Nationales, S. An.

HONDELANGE. (Pr. Lux.)

Zimmer Theisen P., Mr. gr.

HOOGBOOM (Eekeren).

Post Cappellen (Pr. A.)
Thys J., Hrt., Allée des Chasseurs, 3.
Keustermans C. Wwe, Hrt.

HOOGHLEDE. (Pr. Wvl.)

Therry Charles, Pp., Mr. gr., Neerplaats.
Vanhoutte Aug., Stadenstr.
Verfaille Gez., Rousselaerstr.

HOUDENG-AIMERIES. (Pr. H.)

Jambe Florion, Mr. gr., Hrt.
Ligue Horticole, Coin de terre
Mainil Alexandre, Mr. gr., rue Neuve, 33.
Plisnier Man., Mr. gr.
Wellekens Ch., Mr. gr., Hrt.

HOUTAIN-ST-SIMÉON. (Pr. L.)

Guinotte Lambert, Pp.

HUY. (Pr. L.)

Bertin-Coune, Hrt., 24, rue d'Italie.
Colette-Ledoux, r. St-Pierre.
Collette-Mühlen, Hrt., Aven. Albert I.
Collette-Ronchaine, Hrt. Pp., soc. an., r. du Vieux pont.
Delincé-Delsemme L., Hrt., Pp., Exp., à Ahin (château)
Dijon A., Pp.
Gaillard-Warnier, Pp., Exp., rue St-Maur, 1.
Guyaux-Hankenne, Hrt., rue Entre-deux-Portes, 94.
Henrion Henri et Cie, Mr. gr.
Mattart-Cornet, grain. et sem Statte.
Sté An. Union Grainière, rue du Jardin.
Sté Coop. Le Campagnard de Tchaye, Mr., gr., rue du Jardin.
Sté d'Agricult. commerce et banque d'industrie, Mr. gr., avenue Albert I.

IDEGEM. (Pr. Ovl.)

Goossens Petrus, Jrd., Diiesstraat.

INCOURT. (Pr. B.)

Bauvin Arthur.
Dessart Fernand.

INGELMUNSTER. (Pr. Wvl.)

Bossaert Constant.
Garron Emile, Pp.
Garron Valère, Pp.
Crop Gérard.
Deleersnijder Jul., Hrt.
Martin Adolf.
Rosseil Gustaaf.

-: VOOR UWE AANKOOPEN IN GLASARTIKELEN :-
wendt U tot de firma
J. Oosterlinck-Van Herrewege
BRUSSELSCHESTEENWEG, 185, LEDEBERG-GENT

IXELLES - *Elsene.*
Faubourg de Bruxelles.
Opt. 647 Hect.
Inw. 72.991.

Bernard Alfred, aven. Maréchal Pétain, 13.
Couvreur Léon, rue Washington, 23.
Dérenne François, avenue de la Saison, 101.
Finpied Prudent, chaussée de Wavre, 285.
Fraipont François, rue du Prince Albert, 3.
Keymeulen Florent, chaussée de Boondael, 476.
*Maricq J. et Fils, Hrt., rue de Theux, 97.
Taburiaux Elie, chaussée de Boondael, 559.
Vandervorst Jacques, r. Guillaume Stocq, 40.
Wayenbergh Henri, rue Washington, 92.

JABBEKE. (Pr. Wvl.)

Algoet Raoul, Hrt., Mr. gr.

JAMBES. (Pr. N.)

Alardot Ernest.
Brabans-Schepkens L.
Pols Alphonse.
Schepkens Emile.
Schepkens J. et G.
Degueldre François, Mr. gr.
Rodberg Raoul, Mr. gr., aven. des Acacias, 59.
Schepkens Georges, Mr. gr.

JETTE-SF-PIERRE. (Pr.B.)

Boghemans Henri.
De Backer Pierre, Hrt., A. J., Avenue de Jette, 142.
*De Goës P. et Fils, Hrt., rue Bonaventure, 99.
De Groeve Adolphe.
De Groeve Veuve.
Grands Etabliss. Bruxellois d'Hort. r. Bonaventure 101
Herrewege Louis, rue de Moraville.
Loute-Fauconnier Omer, Hrt. ch. de Wemmel, 48.
Vanhamme Achille.

JODOIGNE. (Pr. B.)

Minsart Jules, Mr. gr., ch. de Wavre.
Piérard A., Mr. gr., rue des B..
Pierard Joseph, Mr. gr., rue St-Médard.
Poffé Joseph, Mr. gr., place St-Lambert.
Vanaudenaerde - Minsart H., Mr. gr., r. de la Bruyère.
Wegge Aug., rue de Tombois.
Wegge Aug., Mr. gr., rue de Tombois.

JOLLAIN-MERLAIN. (Pr. H.)

Buchon Alphonse, Pp.
Buchon-Legrand Eug., Hrt.
Vanuel Albéric, Hrt.

JUMET. (Pr. H.)

Bailleu O.
Balthy Edm., Hrt.
Close G.
Cornez J.-Bte.
Dandoy Florentin.
Delmotte Maurice.
Demayer Gaston.
Emile Esther.
Gillekens F.
Honyoux E.
Hombise P.
Lechien P. et J.
Lefebre A., Hrt., rue de Dampremy, 99.
Lefevre Auguste.
Manderlier Emile.
Pêtre Odon, Pp.
Pieroux E.
Pirson Louis.
Quairière F.
Rosier A.
Smets Ernest.
Tabary J.
Tamagnaux E.
Trigalet N.

KATHELYNE-WAVRE. (Pr. A.)

Bossaerts Arthur.
Graes Joseph.
De Groof Fr.
De Roy Alfons.

Dockx August.
Gielis Joseph.
Smets François.
Vanden Eynde A.
Van den Eynde J. B.
Van den Eynde Jos.
Van Haesendonck G.
Van Slagmolen Jan, Hrt. Jrd.

KEMMEL. (Pr. Wvl.)

Arnout Cyriel.
Joseph Gustaaf.
Wicke Henri.
Woussen Cyriel.

KEMSEKE. (Pr. Ovl.)

De Geest Augustien.
Roels Jos., Pp., Regentiestr.
Schuerman Ed., Pp., Dorpstr.

KETTENIS. (Eupen)

Hellebrandt Jean, Hrt.

KIEL. (Pr. A.)

(Dépandant d'Anvers)
Kayenbergh A., Arch. Pays-Hrt., ch. St-Bernard, 107. 109.
Nagels Fr., Hrt., chaussée de St-Bernard, 107.

KNESSELAERE. (Pr. Ovl.)

De Coster Prudent, Hrt.
Grappé-Baute Victor.
Maenhout Ch.
Mouton P., Pp., Jrd., Hellestraat, 19.

KOEKELBERG (Pr.B.)

Hasselmans G., rue Eglise Ste Anne.
Hasselmans L. Th., A. J., rue Eglise Ste Anne.

KONINGSLOO. (Pr. B.)

(Dépendant de Vilvoorde)
*Draps Thomas, Hrt., ch. de Strombeek.
Françoise A., r. de la Gorge.
François Jean Hrt., rue de la Gorge, 70,

KONTICH. (Pr. A.)

Blockhuizen J., Jrd., Pierstr.
Bonte Alfons, Hrt.
Crauwels Fr., Jrd., Keizerhoekstraat.
Crauwels H. et Fils, Hrt.
De Lact Fr., Hrt. Exp., 's Heerenlei, 6.
De Laet Fr., Cactéophile.
De Vocht Guillaume, Jrd., Duivenstraat.
Franssen Charles, Hrt.
Gielens-Verbruggen, Hrt.
Helemans Jos., Jrd., Keizershoekstraat.
Helemans P.
Hellemans Fr., Jrd., Mechelschestraat.
Jansens Edm., Jrd., Keizershoekstraat.
Mees L., Jrd., Pierstraat, 72.
Rams J., Hrt. Exp., Keizershoekstraat.

Grande Culture de Dahlia nouveux
Spécialité de fleurs coupées
30 VARIETÉS I'HORTENSIA
Chrysanthèmes, Géraniums, Héliotropes, Solvias, plantes vivaces, etc., etc.
JOS. RAMS
HORTICULTEUR
CONTICH -LEZ ANVERS.
Visitez nos cultures
Demandez notre prix-courant

Smulders L., Jrd., Keizershoekstraat.
Torfs Jules, Hrt.
*Van der Groen H., Hrt. (Kazernen).
Verbist A. Jrd., Mechelschestr.
Verbruggen Fr.

KORTRIJK - *Courtrai.* (Pr. Wvl.)

Deprez H., Hrt., Pp., rue St-Génois, 146.
D'Haene-Dassonville L., Hrt. chaussée d'Aelbeke, 76.
Gabriels Jules, Hrt. Pp. Loodwitstraat, 1.

Lagast A., Pottelberg, 10.
Remmerie-Bossuyt E., Hrt., b. Vandenpeereboom, 25.
Storm Ach., Hrt., Sweveghemstraat, 206.
Vanden Broucke en Zonen Alph., Hrt., Doornijkwijkstraat, 125.
Vanhelleputte Rom., Hrt., ch. d'Aelbeke, 36.
Van Roye Gustave, Gr., rue de Lille, 43.

LA CALAMINE. (P. L.)
(Dép. de Moresnet)
Mockel Robert, Mr. gr., rue du Parc, 22.

LAEKEN. (Pr. B.)
(Faubourg de Bruxelles)
Opp. 925 Hect.
Inw. 35.024.
Daniels Guill.
**Draps Désiré, Hrt. Pp., rue Médori, 62, et rue des Horticulteurs, 91.

DRAPS Désiré

HORTICULTEUR-PÉPINIÉRISTE
successeur de L. J. Draps-Dom

62, Rue Médori et
91, Rue des Horticulteurs

LAEKEN-BRUXELLES
II DISTRICT Tel. 607.67

Goossens B., Vve, rue des Palais, 281.
Herebots J.
Jardin Colonial, Cult. Colon., 521, Bd Em. Bockstael.
Monain Léonard Joseph, A.J. rue Molenbeek, 41.
Moons Vve, rue Marie Christine, 119.
Peeters F., ch. de Meysse.
Sterckx Fr.
Van Riet Ed., r. Stephanie 79.

LAERNE. (Pr. Ovl.)

Baetens Camille, Hrt.
Baetens-De Gock Felix, Hrt.
Claus Ch. Louis,
Dauwe François, Hrt., Driesstraat, 2.
De Kezel Kinderen, Hrt.
De Smet Alphonse, Hrt., Lepelstraat, 2.
De Smet Léon (firme A. De Smet), Hrt.
De Wilde Gustaaf, Hrt.
De Wilde L., Hrt., Dorp.
François P., Hrt., Lepelstr.34
Heirman H.
Matthys A.

LAETHEM-ST-MARTIN.

(Voir: St. Martens-Laethem)

LA GLANERIE. (Pr. H.)

Denenbourg-Tourmy M., Mr. gr.

LA LOUVIÈRE. (Pr. H.)

Bernard Massart, Mr. gr., rue Hamoir.
Gambron E., Hrt., rue Paul Janson, 31.
Gofon L., Jrd., r. Bellevue 39.
Delattre E., Jrd., rue Bellevue, 189.
Legrelle G., Hrt., Rêve d'or, n. 106.
Garmentier O., Hrt., Croyère, n. 282.
Procus L., Hrt., Abattoir, 73.
Stuman E., Hrt., Bois, 24.
Walravens L., Hrt., Abatoir, 22.

V. De Bisschop. - Tronchiennes

(à 2 minutes du tram électrique n° 3 terminus)

OFFRE POUR L'AUTOMNE :

20.000 Camelias boutonnés, 20.000 Hydrangea à très grandes fleurs.

LAMBERMONF. (Pr. L.)
Potelle Fréd., Entr. de jrd.

LANDEGEM. (Pr. Ovl.)
T'hoofd-Van Wassenhove J., Hrt., Pp.

LANGEMARCK. (Pr. Wvl.)
Allewaert Labulon, Jrd., Clerckenstraat.
Bultinck Adolf, Jrd., Clerckenstraat.
Masschelein Vit., Hrt., Dorpplaats.

LANGERBRUGGE. (Pr. Ovl.)
(Dépendant d'Evergem)
Delacenserie Oct., Cluyssenstoenweg.
*Steyaert-Verhelle Art., Hrt.
Steyaert-Verhelle A., Hrt.
Van Hoorebeke Fr., Hrt.

LANKLAER. (Pr. Lb.)
Gever F. J., Pp.

LANTREMANGE. (Pr. L.)
Materne Joseph., Mr. gr.

LA PANNE. (Pr. Wvl.)
(voir : De Panne)

LA PINTE. (Pr. Ovl.)
(voir : De Pinte)

LA PRÉALLE - HERSTAL. (Pr. L.)
Bodson Victor, Pp.
Payrassol Charles, Pp.

LEDEBERG. (Pr. Ovl.)
Faubourg de Gann.
Opp. 109 Hect.
Inw. 14.000.
Beeckmans F., Hrt. rue de la Bienfaisance, 39.
Callebert Marcel, Hrt., Hundelgemschesteenweg, 57.
Dallière Alexis chaussée de Bruxelles, 175.
De Clercq Av., Hrt., chaussée de Gontrode, 150.
De Clercq Alph., Hrt., rue de la Station, 21.
Delaruy.-Gardon, Hrt., ch. de Bruxelles, 114.
De Smet A., Hrt., chaussée de Bruxelles, 92.
De Smet Frères, Hrt., chaussée de Bruxelles, 140.
Gazelle C., Hrt., chaussée d'Hundelgem, 481.
Vervaere L., Hrt., Edward Blaasstraat.

LEDE. (Pr. Ovl.)
Schepens Jules, Hrt.

LEEUWERGEM. (Pr. Ovl.)
August Breeckaert.

LEMBEKE. (Pr. Ovl.)
Ingels Victor., Pp., Kerkstr. 3
Van Zele Kinderen, Hrt., Vaartstraat, 19.

LES AVINS. (Pr. L.)
Denis Hubert, Hrt.

LESDAIN. (Pr. H.)
Bonnet-Decarpenrie L., Pp.
Bonnet-Dufour Arthur, Pp.
Bonnet Fernand, Pp.
Bonnet H.
Bonnet J.-B.
Bonnet L.
Bonnet O.
Bonnet Robert, Pp.
Caucheteux E.
Caucheteux P.
Decarpentrie Pierre, Pp., rue du Paradis, 49.
Delannoy A.
Lambre J.
Larty-Bonnet et Fils, Pp.
Méresse Armand. Pp.
Méresse Frères, Pp.
Méresse Louis, Pp.
Pringalle E.
Wibaut Xavier, Pp.

LESSE. (Pr. Lux.)
(Dép. de Redu, post Maissin)
Mahin Ignace, Pp. Mr. gr.
Mahin-Magin Ignace, Pp.

TRANSPORTS INTERNATIONAUX

MOND & Cie

AIX-LA-CHAPELLE

TÉLÉPHONES 2185 & 1471

HERBESTHAL

TÉLÉPHONE WELKENRAEDT 2

SPÉCIALITÉ :

Dédouanement, réexpédition de plantes et de semences, de et vers l'Allemagne, la Suisse, l'Autriche, la Tchéco-Slovaquie, la Pologne, le Danemark et les Pays Scandinaves

FABRIQUE DE PRODUITS CHIMIQUES AGRICOLES

OCTAVE STEELS

DESTELBERGEN-LEZ-GAND
BELGIQUE

Engrais composés d'éléments fertilisants provenant de substances organiques animales azotées et phosphatées

(SANG, OS, VIANDE, CORNE, POISSON)

Engrais composés pour tous terrains et toutes cultures

(l'Agriculture, l'Arboriculture, l'Horticulture, la Viticulture)

Nitrates, Sels ammoniacaux et potassiques, Phosphate d'os

Analyses et compositions garanties sur facture

Marque : S. P. I — convient à toutes les culture horticoles, à l'empottage, l'arrosage et l'épandage des plantes

Marque : S. P. II — spécialement préparé pour la VIGNE, le PÉCHER, les ARBRES FRUITIERS en général

Marque : S. P. C. composition spéciale pour les CHRYSANTHÈMES en mélange au compost.

Marque : S. P. P. l'épandage des PELOUSES.

N. B. — SUR DEMANDE, ON COMPOSE DES ENGRAIS AU GRÉ DES CLIENTS. AUSSI BIEN D'ORIGINE MINÉRALE QUE D'ORIGINE ORGANIQUE.

Aloïs Vercauteren

HORTICULTEUR

MELLE-LEZ-GAND (BELGIQUE)

Spécialité de BÉGONIAS simples, doubles, Crispa Fimbriata, Cristata, Marmorata, etc.

GLOXINIAS dans les meilleures variétés. Cultures annuelles de 50.000

Dahlias, Cactus et décoratifs, dans les variétés commerciales de mérite.

Glaïeuls, Amarillys, Delphiniums et Phlox, Anturiums et Orchidées.

Grande culture d'Araucarias, Azalées, Palmiers.

MAISON ÉTABLIE EN 1882

:- ATELIERS DE CONSTRUCTIONS HORTICOLES -:

MAISON FONDÉE EN 1876

JOSEPH VAN LIERDE

INGÉNIEUR CONSTRUCTEUR SOTTEGEM

SERRES en fer et en bois. BACHES, VERANDAS, CHAUFFAGES, — ABRIS, MARQUISES, ESPALIERS, PERGOLAS etc. —

Claies à ombrer

DEMANDEZ CATALOGUE H.

Ern. Suys-Du Buisson

144, CHAUSSÉE D'HUNDELGEM

TÉLÉPHONE : 1796 MEIRELBEKE-GAND

CHARBONS de TOUTES PROVENANCES et à TOUS USAGES

SPÉCIALITÉ DE GAILLETTERIES-BRAISETTES - ET BRIQUETTES POUR L'HORTICULTURE -

PRIX LES PLUS AVANTAGEUX

LIVRAISON RAPIDE ET EN TOUTE CONFIANCE

Renseignements sur demande.

Pépiniéristes ! !

Achetez les Jeunes Plants

forestiers, fruitiers, Résineux & d'Ornement, Semis et Repiqués de 1 á 5 ans etc.

Cultivez par :

RAYMOND SÉBIRE FILS

LA CHESNAYE **USSY** (CALVADOS) FRANCE

Ordres soigneusement exécutés

Renseignements et prix par courrier

ÉTABLISSEMENT HORTICOLE — HANDELSGÄRTNEREI — HOFBOUWINRICHTING

DUMON

BRUGGE St-Jorisstraat, 115, BELGIË Tél. N° 51

Export Nursery - All Palms and Baytrees - Aspidistras

Araucarias - Myrthus - Dracœnas - Lauriers de toutes Formes et Grandeurs :—: PALMEN und LORBEERBÄUME

VERRES SPÉCIAUX ET DE TOITURES

— VERRES A VITRES ET GLACES —

SPÉCIALITÉ DE VERRES POUR SERRES

FABRIQUE DE MASTICS — EXPORTATION

J. Oosterlinck-Van Herrewege

CHAUSSÉE DE BRUXELLES, 185

LEDEBERG-GAND

TÉLÉPHONE : 1384

La Firme A. OP DE BEECK

HORTICULTEURS-ROSIÉRISTES

A PUTTE-LEZ-MALINES

OFFRE :

200.000 Arbres fruitiers en hautes et basses tiges, pyramides, espaliers, etc.

100.000 Arbres forestiers et d'avenue en haute tige et balivaux, en toutes forces et variétés.

Plants résineux et pour reboisement par millions en toute force.

Arbustes à Feuilles caduques et persistantes, et plantes vivaces en collection complète.

Rhododendrums, azalées, etc.

500.000 Rosiers hautes et basses tiges, collection la plus méritante du pays.

Catalogue général franco sur demande

FABRIQUE DE NATTES EN JONC POUR SERRES

—: COUCHES ET BRIQUETERIES :—

J. DIERCKX-MAMPUYS

Noeveren, 48 **Boom**

NATTES FABRIQUES EN JONC HOLLANDAIS LIÉES AVEC DES FORTES CORDES BIEN GOUDRONNÉES

TRAVAIL TRÈS SOIGNÉ

LESSINES. (Pr. H.)

Horlait, Pp.
Van Helleputte René, Hrt., rue de Grammont.

LEUVEN - *Louvain.* (Pr. B.)

Conings-Wattier, Mr. gr., vieux Marché, 56.
De Clerc P., Hrt.
De Clerc H., Hrt., rue Frederic Lints, 9a.
Herregodts Camille, Mr., gr., rue de Diest, 101.
Leborgne Rodolphe, Pp. Leval-Trahegnies.
Peeters P., Hrt., Champ des Flamands, 42.
Rosseels Gust., Hrt., rue de Tirlemont, 6.
Rosseels Isidore, A. J., av. des Alliés, 47.
Parmentier, Mr. gr., rue de Diest, 75.
Van Immerzeel, Hrt., rue des Bogards, 69.
Vanobbergen Jean, Mr. gr., rue de Malines, 40.
Van Ootegem-Stassart Fl., rue du Canal, 87.
Verzin Ed., Hrt., Av. des Alliés, 50.
Vlaminck Oscar, Mr. gr., rue de Tirlemont, 157.
Vrebosch Fr., Hrt., rue Dom. Irlandais, 9.

LIBIN. (Pr. Lux.)

Debehogne Joseph, Pp.
Perpête-Quévrin, Pp.

LIBRAMONT. (Pr. Lux.)

Gérard Maximes, Mr. gr.
Raty Jean-B., Mr. gr.
Raty Maurice, Mr. gr.
Sulbout-Biazot, Mr. gr.

LIEDEKERKE. (Pr. B.)

De Brabanter Louis, Pp.
De Brabanter, Pp., Warandestraat, 39.
Van Valckenborg Jean, Pp., Meulenstraat, 78.

LIÈGE - *Luik.* (Ch l. Pr. L.) Opp. 1896 Hect. Inw. 167.525.

Barbier-Humblet G., rue des Peupliers, 7.
*Belot Frères, Hrt., Mr. gr., rue des Vennes, 128.
Bergoens G. r. St. Laurent, 304.
Bernard J., Hrt., rue des Wallons, 90.
Body-Grangé, r. Université.
Boussart Denis, Hrt., rue Pierreuse, 121.
Boussart L., fossé cranay, 84.
Chaumont Joseph, Hrt., rue Lamarck, 145.
Gloson Jules (L. Jacob Makoy et C°), Hrt., rue de Joie, 86.
Golette H., Hrt., r. Jolivet, 43.
Etienne-Joiris (firme P. Joiris père), Hrt., quai Orban, 39.
Etienne L., Hrt., quai Orban, n. 35.
Gilis Jeanne, Hrt., rue du Calvaire, 249.
Goffart Albert, Pp.
Govaerts Henri, Hrt., rue Henri Maus, 83.
Hordebise-Godfrin J. N., Mr. gr., r. d. Guillemins, 55.
*Jacob-Makoy et C° L., Hrt., Pp., rue de Joie, 90.
Jehotte et Goffart et C°., Fl., 40, r. de la Casquette.
Joiris P. et Frères, Hrt., quai Orban, 42.
Mawet Arnold, Hrt., Thier de la Fontaine, 5.
Mawet Pierre, Hrt., rue Mississipi, 24.
Meers (Halles) Fl., rue du Pot d'or, 18.
Monami-Mawet J., Fl., rue du Pont-d'Ile, 30.
Rasquin Richard, Pp., rue de l'Ouest, 104.
Straps V., Hrt. Gr., rue d'Amercœur, 87.
Vanheer Ferdinand, Hrt., rue Bas Rhieux, 62.
Wagner D., Hrt.
Wanten J., Hrt., rue des Wallons, 80.
Wilmart G., Hrt. r. Jolivet 17

LIER - *Lierre*. (Pr. A.)

Coekelberghs Ed., Rechtestraat, 35.
Schoenmakers Jan, Aerschotsteenweg, 111.
Steukers Th., Berlaerstr., 16.
Van Itterbeeck Fr., Mechelschesteenweg, 143.
Van Leckwijck Aug., Capucienenvest, 52.
Verhulsel Frans, Aerschotsteenweg, 36.

LIÈRNEUX. (Pr. L.)

Marichal Jacob.

LIMBOURG. (Pr. L.)

Closset Mathieu, Jrd., Hrt.
Evrard F., Hrt., rue de la Vestdre, 30.

LIMELETTE. (Pr. B.)

Descampe Joseph, Pp.

LOCRE. (Pr. Wvl.)

Derebreu Henri, Dranoutersteenweg.

LODELINSART. (Pr. H.)

Jacqmain H., Hrt.

LOKEREN. (Pr. Ovl.)
Opp. 4348 Hect.
Inw. 22675.

Blancquart broeders.
Bloeykens E.
Braeckman H.
Cock Moreel.
Cruyt Veuve, A.
De Backer J., Hrt., Bergendr.
De Cuyper Fr.
De Smet R.
*Goester E., Hrt. «De Nederl. Palmkweekerij ».
Paternoster D.
Poppé Ch.
Poppé-Verschraegen R., Boxlaer, 279.
Saey J.
Thuysbaert P,
*Verstraeten Ed. et Sœur, Hrt.

LONCIN. (Pr. L.)

Kursch-Postré A., Hrt.

LONDERZEEL. (Pr. B.)

't Servranckx Fr., Pp.

LOOCHRISTY. (Pr. Ovl.)
9,5 Km. Sp. af. de Gand.
Opp. 2129 Hect.
Inw. 4787. Wh. 978.

Adriaensens Hrt. (Village).
Adriaenssens Frères, Hrt.
Apers-De Mangelaere H. et Onghena, Hrt., Exp.
Baete H., Hrt., Lichtelaere.
Beys-Moreau Ferd., Hrt., rue du Village.
Buyl Pierre, Hrt., ch. d'Anv.
Block César, Hrt., ch. d'Anv.
Block Cyriel.
Block Jules, Hrt.
Bonne Léon.
Bracke Frères, Hrt. Exp.
Bracke Prudent.
Bracke-Polfliet Vve, Hrt.
Buyle Henri, Hrt. (Hoeksken)
Buyle Petrus.
Coene Julien, Hrt., rue du Moulin.
Collart frères et sœur, Hrt.
Coquet J., Hrt., Oude Veldstr.
De Beule Henri.
*De Cleene-De Groote B., Hrt. Exp., ch. d'Anvers 451
De Cleene Louis.
De Cleene Jean, Hrt.
De Clercq J., Hrt., Schoonstr.
De Croock L., Hrt. r. Neuve.
De Geest Ed.
De Groote David, Hrt.
De Jaeger Leopold, Hrt.
De Meyer Jean, Hrt., 488, ch. d'Anvers.
Denert Alois, r. de la Station, n. 938.
Denert gebroeders.
De Puysseleyr Paul, Hrt.
De Puysseleyr J., Hrt. Exp.
De Reuze Abdon.
De Schrijver Joseph, Hrt.
De Schrijver Paul, Hrt.
De Veirman Fr.
De Veirman Fr., Hrt., statie.

Diericx Domien.
Droesbeke Louis.
Eggermont Alph., Hrt., ch. d'Anvers, 490.
Everaert-De Baets Hrt. Exp.
*Goethals Alphonse, Hrt., Antwerpsche steenweg.
Goethals Benjamin, Hrt.
Martens Charles.
Martens Fr. (Wwe en Kinderen), Antw. steenweg, 48.
Meiresonne Philemon, Hrt.
Moreau J., Hrt., Boschdreef.
Naudts David.
Naudts Pierre, Hrt.
Neven Frans, Hrt., Smallen Heirweg.
Rogiers Sérafin, Hrt., Denen.
Rigirst Edm., Hrt. Schoonstr.
Ryssegem Thierens Jacques, Hrt., Kawijzelingstraat.
Segers Prudent.
Sonneville Louis, Hrt.
Stals Jan, Nieuwstraat
Standaert Ad., Hrt., Dorpstr.
Standaert Bernard.
Stevelinck Ed. Hrt.
Timmerman Ch. Kind., Hrt.
Troch Théophile, Vve, Hrt.,
Van Acker Aug., Hrt., rue de la Station.
Van Acker Claeys Hrt., Exp.
Van Acker Cyriel.
Van Acker Jean.
Van Acker Leopold.
Van Acker Pierre, Hrt.
Van Acker Roger, Hrt.
Van Acker Wwe August.
**Van Belleghem Ch., Hrt., Pp., Exp. (Station).
Van Belleghem Ch.
Van Caeneghem Evarist.
Van Gauwenberghe Vve, Hrt.
Van Damme
Van Damme Frères, 838, ch. d'Anvers.
Van den Abeele gebroeders.
Vanden Kerchove René, Hrt., rue Neuve.
*Vander Linden L.etCh.Frèr. Hrt. Pp. Exp. ch. d'Anvers
Van der Sypt Gebroeders, rue du Village.
Van de Voorde Gustaaf.
Vandeweghe Victor, Hrt. Exp rue de la Station.
Van Doorslaer Jean, Hrt.
Van Eeckhaute Gustaaf,
Van Hecke-Wulteputte R., Hrt., Exp.
Van Laere-T'Jampens Désiré, Hrt., Smallen Heirweg.
Van Nieuwerburgh Gamiel.
Van Rentergem Broeder en Zuster, Hrt.
Van Speybroeck Roger.
Verbrugghen Désiré.
Vermeersch Ivo.
Vermeulen Ed., Hrt.
Verschueren Frères, Hrt., Ch. Elysées.
Versypt frères et sœurs, Hrt.
*Versypt Jac., Hrt., Village, n. 15.

Versypt Jac.

DORP, 15, LOOCHRISTI

CAMÉLIAS - FLEURS ET BULBES DE GLAIEULS - GRAINES DE SCORSONÈRE ET DE BRUSSELSCH WITLOOF

Vuylsteke Ch., Hrt., Exp.
Wulteputte David.
Wulteputte L., Hrt., Lichtelaere.

LOUETTE ST-DENIS. (Pr. N.)

Moreau Arthur.

LOUETTE ST-PIERRE. (Pr. N.)

Bayot Auguste.

LOUVAIN. (Pr. B.) (voir : Leuven)

ÉLECTRO-MÉCANIQUE

LONGUE RUE DES VIOLETTES, 124 — GAND TÉL. : 2599

Moteurs - Pompes - Magnétos - Accumulateurs - Réparations

Éclairage d'Automobiles

LOVENDEGEM. (Pr. Ovl.)
Foucquart L., Hrt.

LUYTHAEGEN. (Pr. A.)
(Dép. de Mortsel)
Hessels-Govers Th., Antwerpschesteenweg.

MACHELEN. (Pr. B.)
Hanssens Isidoor, graines.

MAESEYCK. (Pr. Lb.)
Delahaye Jacques, Kerkstr.
Van der Kracht Henri, Sioenstraat.
Van Haelst F., Weerterweg.

MAISIÈRES. (Pr. H.)
Defrise Gustaaf, Mr. gr., rue Grande.
Deudal Joseph, Hrt., rue des Déportés, 7.
Heurter Octave, Mr. gr., rue St. Denis.

MALDEGEM. (Pr. Ovl.)
Cammels gebroeders, Mr. gr.
***De Coninck-Dervaes Enfants, Pp., Pl. de la Station.
De Coninck Leon, Boomkweekerij.
**De Coninck P. « Pépinière Flora » r. d. l. Station, 114.
De Corte Gebroeders, Pp.
De Loof Leopold, Mr. gr.
Maere Bernard.
*Notebaert Albert, Hrt.
Van Hulle Camille, Mr. gr.
Van Hulle Edmond, Pp.
Vandenbroucke E.
*Van Hulle Louis, Pp., Kleit.

MALINES. (Pr. A.)
(voir : Mechelen)

MARBEHAN. (Pr. Lux.)
Dépandant de Rulles.
Chennaux frères, Hrt. Mr. gr.
Dieu Joseph, Hrt., Gr.
Lardy Ch., Jrd.

MARCINELLE. (Pr. H.)
Legros Joseph, Hrt., 50, rue Destrée.

MARCKE. (Pr. Wvl.)
Vandersteene-Kerkhove Ad,. Jrd., Mr. gr., Marckestr. 88.

MARIAKERKE. (Pr. Ovl.)
4 Km. Sp. af. de Gand.
Bral Aug.
Claeys Triphon.
Colpaert L.
De Vlieger A.
Dhaenens Jules, Hrt.
Dhondt A., Brugschestw. 248.
Dhont Edm., Hrt., Eecloostr.
D'hondt Théophiel.
Minoodt C.
Moreels Ernest, Hrt., Graaf van Vlaanderenstraat, 3.
Van Durme C.
Van Vooren Joseph, Hrt., 11e Novemberstraat, 69.
Verbauwen G.
Verbauwen G. en Osc.

MARTELANGE. (Pr. Lux.)
Lejeune L., Pp.
Manguette Walter.
Prom-Goetz Michel.

MASSEMEN. (Pr. Ovl.)
De Corte Oct. et Fils, Fruits.

MAULDE. (Pr. H.)
Gallez-Lefebvre Henri, Mr. gr rue de l'Eglise.

MAXENZELE. (Pr. B.)
Bogman Godfried.
Esselens Emiel.
Michiels Emiel.

MECHELEN - *Malines.* (Pr. A.)
Andries J.-B.
Ceulemans P.
Claes D.
Coerien C., Pp., Huyvenberg.
De Graef L.
De Graef P.
De Keyser J.

Goovaerts.
Gooris H.
Goeyers E.
Jacobs Joseph
Jacobs Martin
Louis Eugène.
Louis Pierre.
Mommens Ferdinand, Hrt.
Rombouts Auguste, Hrt.
Rombauts Gustave, Hrt. A.J. Lakemakerstraat, 157.
Schauvaerts J. C.
Schippers François.
Selderslach Emile.
Van de Velde-Ruys, Mr. gr., rue de la Chèvre, 28.
Van Dyck.
Van Loock J.
Verbeeck J., Lange Penninckstraat.
Verbist Fils.
Willems F., Hrt.

GRAINES POTAGÈRES
FOURRAGÈRES ET FLEURS
◇
J. Van de Velde-Ruys
MARCHAND-GRAINIER
28, RUE DE LA CHÈVRE, 28
MALINES TÉL. 189

MEENEN - *Menin* (Pr. Wvl.)
De Leu E., Hrt.
Demailly E.
Rigole Fr.
Vanderplancke R.

MEERENDRÉ. (Pr. Ovl.)
Cocquyt Ach., Hrt.

MEIRELBEKE. (Pr. Ovl.)
Opp. 1486 Hect.
Inw. 6445.
Arnould G., Hrt.
Belpaire Eug., Hrt.
Binot J. A.
Bloeykens Ch., Hrt.
Bogaert Maurice, Hrt.
Collumbien J.
Cornelis Robert.
De Caluwe Louis, Hrt.
De Cooman E., Hrt.
De Cooman-Ghijselinck Aug. Hrt.
De Cooman Jules, Hrt.
De Koker A. et L., Hrt.
Delespaul M., Hrt. Fraterstr.
Delobbele Jules, Hrt.
De Mol Jules, Hrt.
De Pla C., Hrt. (statie).
De Vlieger Mod., Hrt., chaussée d'Hundelgem.
Dutry Louis, Hrt.
Gyselinck D., Florastraat.
Gyselinck Julien Hrt.
Gyselinck Fils Leonard, Hrt., ch. d'Hundelgem, 122.
Ghyssels Piette, Hrt.
Gysels-Vervaet, Hrt., 20, rue Flora.
Maenhaut Modeste, Hrt.
Meirschaert J., Hrt.
Mestdagh Aug., Hrt., quartier Flora.
Moeykens F., Hrt., rue Van Goethem, 86.
Raes Jéroom, Hrt.
Rousseau Maurice, Hrt.
Rym Liévin, Hrt.
Snellen Jean, ch. d'Hundelgem.
Snoeck A., Hrt.
T'Sjoen Emile, Hrt.
Uyttendaele Adolphe, Hrt.
Van de Putte J., Hrt.
Vande Putte O., Hrt.
Vander Stiggel Blondien, Hrt.
Van Havermaete O., Hrt.
Vercauter Camiel, Hrt.
Verstraeten P., Hrt.
Vervaet François, Hrt.
Vervaet Gabriel, Hrt.
Volckaert-Columbien O., Hrt. chaussée d'Hundelghem.
Volkaert D. et J., Hrt.
Volckaert François, Hrt., rue Van Goethem.

Volckaert Gustave, Hrt.
Volckaert Henri Vve, Hrt.
Volkaert Jules, Hrt.
Volkaert Omer, Hrt.
Volckaert Pierre, Hrt.
Vincke Léopold, Hrt.

MELDEN. (Pr. Ovl.)
Noterman Hubert, Jrd. Dorp.

MELLE. (Pr. Ovl.)
8,5 Km. Sp. af. de Gand.
Opp. 1230 Hect.
Inw. 6314. Wh. 1226.
Baert Oscar, Hrt.
**Bier en Ankersmit, Handelskweekerij.
Botelberge Leopold, Hrt., ch. de Bruxelles.
Bouqué Alphonse, Hrt., ch. de Bruxelles, 120.
Campens gebroeders, Hrt. Akkerstraat, 1.
Claeys Charles, Hrt., Brusselsche steenweg, 28.
De Bruycker-Vandenhove R., Hrt., chaussée de Brux. 76.
De Cock Cyrille, Hrt.
De Coster et De Vos, Brusselschensteenweg, 85.
De Coster Hector.
De Coster Jules.
De Coster Omer.
De Coster Remi.
De Coster-Van Onder A. Hrt.
*De Coster-Verstraeten Pol. Hrt.
De Koker Octave, Hrt., Exp., chaussée de Bruxelles.
De Meter Alph., Hrt., (Meirelbeke-statie).
De Vos Théophile, Hrt., Varingstraat, 12.
De Vreese Edgard, Hrt., 12, Zwaantjesstraat.
De Wilde Alphonse, Hrt., ch. de Bruxelles, 106.
Duprez-Boomputte L., Brusselschesteenweg, 137.
Facq, Hrt., Ouden Brusselscheweg.
Franck Frères, Hrt., Exp., ch. de Bruxelles, 69.
Geers Jos., Hrt., Lindenhoek, n. 59.

Etablissement Horticole
Franck Frères
most important growers of DRACŒNAS in the country
CHAUSSÉE DE BRUXELLES
MELLE-LEZ-GAND
Grande Spécialité de
Dracœna bruanti et de plein air, Azalées, Araucarias, Palmiers, Begonias bulbeux

Gillis Victor, Hrt., Zwaantjesstraat, 7.
Gyselinck Romain, Brusselschesteenweg, 63.
Hermie Emile, chaussée de Bruxelles.
Heyndrickx Théo.
Hugenholz, Hrt., Lindenhoek
Impens-Vermaerke Is., Hrt., Brusselsche steenw., 41.
Langerock Alphonse, Hrt., ch. de Bruxelles, 174.
Lievens Emiel, Hrt., Brussel, sche steenweg, 107.
Lievens Gustaaf Vve, Hrt., ch. de Bruxelles, 38.
Mampaert Alph., Hrt. (Meirelbeke-statie, 39).
Mattelin Odiel, Hrt.
Meirsschaert Fr. (Wwe en Kinderen), Zwaantjesst. 11
Meirsschaert Remi, Hrt., 6, Gontrodschen Heirweg.
Meyer Joseph, Hrt.
Moens Alfons, Hrt.
Pauwels Théodore, Hrt. Exp.- (Meirelbeke-Station).

ORCHIDÉES - Fleurs coupées
Importations - hybrides
Théodore Pauwels
MEIRELBEKE (STATION)
lez-Gand - Belgique

Piens Théophile, Hrt., ch. de Bruxelles.
Pieters, Hrt., Oude Brusselscheweg.

Poelman Victor, Hrt., Zwaantjesstraat, 2.
Reyserhove Emiel, Hrt., 87, Brusselschenstw.
Sedeyn Petrus, Hrt., Zwaanhoek,
Spae François, Hrt., ch. de Bruxelles.

François SPAE

Horticulteur

CHAUSSÉE DE BRUXELLES

MELLE-LEZ-GAND

TÉL. 1069 COMPTE-CHÈQUES-POSTAUX : 103424

Spécialité

PALMIERS

PLANTES ORNEMENTALES

ARAUCARIA -- AZALEA

DRACŒNA -- LAURIERS

Van Bockstaele Oscar,
Van Den Hove gebroeders, Hrt., Bruss. steenw., 36.
Vanden Hove Emile, Hrt., Roskamstraat, 33.
Vanden Hove-Colle R., Hrt., Brusselsche steenw., 34.
Vanden Hove Oscar, Hrt., Brusselsche steenw., 24.
Vandeputte Charles, Hrt., Zwaanhoek.
Vander Cruyssen Arth., Hrt.
Vander Schueren Edmond, Hrt., Zwaanhoek.
Van Onder J., Hrt., chaussée de Bruxelles, 121.
Vercauteren Aloïs, Hrt. Exp.
Vercruyssen, Hrt., Vogelhoek
Vermaerke Jos., Hrt.
Vermaeke Jules, Hrt., Exp., ch. de Bruxelles, 24.
Verstraeten Remi Wwe, Hrt., Zwaantjesstraat, 5.
Vits Joseph, Hrt., chaussée de Bruxelles, 100.
Vits Modest, Hrt., Zwaantjesstraat, 1.
Wolf Georges, Hrt., Exp., Gontrodsche Heirweg, 35.

MENIN. (Pr. Wvl.)
(voir : Meenen)

MERCHTEM. (Pr. B.)
Goossens P. F., Gr.
*Van Buggenhout, Gr.
Van Molle Charles, Gr.

MERXEM.)Pr. A.)
De Roeij A., Hrt., Caliseberg.
Draps Emile, Grands Etablissements d'Horticult. « Hof ter Linden ».
Etabl. d'Hort. de Merxem. Oude Bareellei, 40.
Janssens A. et G., Hrt., Exp., Molenlei, 37.
Mattheeussen L. en Zoon.
Putzys G., Hrt., Molenlei, 37.

MESSANCY. (Pr. Lux.)
Schmidt, Pp.

MESSINES. (Pr. Wvl.)
Bondue César.
Blondue-Dubois Jules.
Bondue-Vanloot Jules.
Bossaert L., r. d'Armentière.
Coppin Jules.
Deleu François Isidore.
Descamps Emile.

MEULEBEKE. (Pr. Wvl.)
Lietaert Conrard, Hrt.

ÉTABLISSEMENT HORTICOLE

C. LIETAERT

MEULEBEKE (FL. OCC.)

Visitez nos immences cultures de Begonias, Gloxinias et Dahlias. Toutes sortes de plantes molles, Géranium, Salvias, Héliotrope, etc., etc. Dahlias décoratifs Cactus. Lilliputs et Etoile Digionaises Glayeuls, Azalea Indica, etc. etc.

DEMANDEZ NOTRE CATALOGUE GRAT.

MEUX. (Pr. N.)

Deprez Léopold, Mr. gr.

MEYSSE. (Pr. B.)

Van Dievoet P. J. et Fils Hrt.

MOERBEKE WAES. (Pr. Ovl.)

Goossens-Buysse Fréd., Hrt.
Haentjes J.
Hertsens Armand.
Horticulture « Le Terwest », Gustave Morel.
Lyppens Arth., Hrt., Eikenstraat, Terwest, 97.
Lyppens et Fils, Hrt., Terwest, 97.
Morel de Westgaver, Horticulture « Terwest ».
Verbe ck-De Bruyne Eug., Hrt., Opperstraat, 125.

MOERDYCK. (Pr. Wvl.)

Lombaert Ch., Pp.

MOESKROEN - *Mouscron.* (Pr. Wvl.)

Caes Léon, Jrd., r. de Rome.
Courtens Aug., Lusthuisstr.
Devloo Henri, Palmenstraat.
Taillieu Hector, Vlaanderenstraat.
Vandamme Ch., Maxlierstr.

MOLENBEEK ST JEAN

(voir : St Jans-Molenbeek)

MONS - *Bergen.*

Chef-lieu Pr. H Inw 27.828.
Anselin Ferdinand, Dir. de l'Ecole d'Hort.,Avenue du Rœuls, 89.
Bienfait Achille.
Briquet Adh.
Dopchies Cyrille, Hrt., rue du Fish-Club, 53.
Dubois-Moitroux, Hrt., Mr. Gr., av. des Canadiens, 57.
Dumortier François, rue de Nimy, 74.
Durecq V., Hrt., Pp., ch. de Rœulx, 91.
Lhermite Charles.
Liénard Jules, Hrt., Pp., ch. de Ghlin, 49.
Nonet Jean.
Pernet Frère et Sœur, Hrt., rue de la Chaussée, 41.
Pernet Léon.
Verlinden Adolphe.
Wanauvre Arnold, Bd. Lainetellette, 52.

MONTAIGU. (Pr. B.)

(voir : Scherpenheuvel)

MONTIGNIES ST. CHISTOPHE. (Pr. H.)

Bourgeon Marcel.
Mathieu Fernand.
Wautier Alfred.

MONTR OEUL AU BOIS. (Pr. H.)

Bonnier Désiré
Delaunoy Armand.
Leblond Louis.
Lejuste Lucien.

MONT ST. AMAND. (Pr. Ovl.)

(voir : St. Amandsberg)

MONT S/MARCHIENNE. (Pr. H.)

Osteaux-Cools Oscar, Hrt., Exp.

MOORSELE-lez-TOURNAI.

Lecoutère Jules, Pp.

MOORSEL. (Pr. Ovl.)

De Backer-De Wever A.

MORTSEL. (Pr. A.)

Cools Ed., Hrt.
Ivers Jan, Hrt., chaussée de Deurne, 156.
Vande Velde Joseph, Hrt.

MOULAND. (Pr. L.)

Rademakers Hubert, Hrt.

MOUSCRON. (Pr. Wvl.)

(voir : Moeskroen)

Groote
Boomkweekerijen van Scherpenheuvel
Samenwerkende maatschappij — **Gebroeders MICHIELS**
Tuinbouwkundigen, Boom- en Rozenkweekers **SCHERPENHEUVEL** (Brabant)

NALINNES. (Pr. H.)

Dogné-Meunier P.-J., Mr. gr.

NAMÊCHE. (Pr. N.)

César Victor, Jrd.

NAMUR - *Namen.*
(Ch. l. Pr. N.) - 32.362 Inw.

Bausir E., Bd. d'Herbatte 51.
Buffet J. B., Fort d'Orange 37
Despontin A. r. Ad. Bastin 30.
Hildegarde J., rue des Ch. Elysées, 27.
Marchal P., Bd. d'Herbatte 77
Pasquier-Falmagne E., rue de Fer, 29.

NAZARETH. (Pr. Ovl.)

Velghe frères, Hrt.

NEDER-EENAEME.
(Pr. Ovl.)

Walraeve Hector, Hrt.

NEER-HEYLISSEM. (Pr. B.)

Lumay Moïse, Pp., rue de Floire.

NEFFE. (Pr. N.)
Dépendant de Dinant

Mathieu Hector, Architecte Paysagiste.

NESSONVAUX. (Pr. L.)

Paschal, Pp.

NEU-MORESNET. (Eupen)

Syberts Pierre, Hrt. Pp., Platsegel, 30.

NEVELE. (Pr. Ovl.)

Biebuyck Em., Jrd., Langemunt.
Coddens Jos., Kerrebroeck.
De Steur Wwe, Mr. gr., Vierboomstraat.
De Vos Remi, Hrt., Kernmelhuis.
De Winne Henri, Hrt., Thielstraat.
Meersman Th., Mr. gr., Hemmelrijck.
Van Doorne Dré, Pp., Vierboomstraat.

NIEL-ASCH. (Pr. Lb.)

Haumont Julien, Mr. gr.

NIVELLES. (Pr. B.)

Detry Art., Mr. gr., Grand'pl.
Dubecque Marcel, Hrt., ch. de Bruxelles.
Ecole prof. d'horticulture, rue G. Willame.
Hollevyn Léon, Hrt., rue Roblet.
Lamotte, Mr. gr., rue de Charleroi.
***Lauwaert R., Pp., Chemin de l'Exavée.

PÉPINIÈRES

A. LAUWAERT

RENÉ LAUWAERT, Successeur

A NIVELLES

Spécialités :

Tous les végétaux de plein air

Ligue du coin de terre, rue de Mons.
Nechelput Emile et Fils, Hrt., place Emile de Labeux.
Saublens Louis, Hrt., rue Lagasse.
Union Horticole, Hrt., rue de Charleroi.
Winckel Emiel, Hrt., rue Lagasse.

NOSSEGHEM. (Pr. B.)

Verheyden Victor, Jrd.

OBOURG. (Pr. H.)

Vanvert, Pp.

Grandes Pépinières de Montaigu

Société Coopérative **Michiels Frères MONTAIGU** (BRABAND)

Pépiniéristes-Rosiéristes, Architectes de Jardins

OEDELEM. (Pr. Wvl.)
Crappe C, Hrt.
Govaert Philippe, Hrt.
Hudders Aloïs, Pp.

OLNE. (Pr. L.)
Pépinière Pachal ainé (Fraipont).

O. L. VROUW WAVRE. (Pr. A.)
De Weerdt J.
Holemans J.
**Lens Louis, Hrt., Pp.

OOSTACKER. (Pr. Ovl.)
7 Km. Sp. af. de Gand.
Opp. 1764 Hect. 5241 Inw.
Ackerman Fr. (veuve), Hrt.
Bonne Joseph, Hrt.
Claeys Camille, Hrt.
Coene Cyrille, Hrt.
Coquyt Maurice, Hrt.
Crève A., Direct. des Etabl. hortic. Achtendries et de la Drève.
De Boes, Hrt.
De Coninck A., Hrt.
De Keukelaere Veuve, Hrt.
De Rop Pet., Hrt.
De Schryver-De Bock Aug., Hrt., ch. d'Anvers, 17.
Ingels Vve, Hrt.
Legiest J., Hrt., Holstr., 29.
Lippens J., Hrt.
Morel de Westgavre Ch., Hrt.
Morel de Westgavre Th., Hrt.
Roels Joseph, Hrt.
Vander Aa Frères, Hrt.
Van Hecke-Goossens, Hrt.
Van Hecke, Hrt.
Van Peteghem G., Hrt.
Van Rooyen, Hrt.
Van Wonterghem, Hrt.
Veeck Aug., Hrt.
Versluys E., Vve, Hrt.

OOSTCAMP. (Pr. Wvl.)
Collumbien R., Château des Brides.
Standaert J.-B., Pp.
Standaert-Lenaerts Edm. Pp.
Van Parys R., Pp.

OOSTDUYNKERKE. (Pr. Wvl.)
Debaecke Henri, Jardinier.
Lamote Gaston, Jrd.
Louwye Polydore, Jrd.

OOSTENDE - *Ostende.* (Pr. Wvl.)
Smis August, Boulevard A. Pieters, 85.
Van Besien Prosper, Hrt., ch. de Nieuport, 699.
Beernaert H., Dir. de la Soc. horticole « Flandria », Av. Léopold, 20.
Vincke, rue Ad. Buyl, 54.
Vincke-Van de Water Eug., Sas-Slybens.
Wagner Vve, rue Ad. Buyl.

OOSTMALLE. (Pr. A.)
***Janssens Louis, Pp.

ORMEIGNIES. (Pr. H.)
Byl-Daubehier H., Grains-graines.

ORP-LE-GRAND. (Pr. B.)
Beaussin Ernest.
Hombrouckx Rober.
Lheureux Leon.
Motte Emile.
Rigot Auguste.
Rigot Henri.

ORTHO. (Pr. Lux.)
Praedelet-Burnoth., Mr. gr.

OSTENDE. (Pr. Wvl.)
(voir : Oostende)

OTEPPE. (Pr. L.)
Dachelet Armand, Mr. gr.
Jacquet Nicolas, Mr. gr.

OTHÉE. (Pr. L.)
Duchêne père et fils, Pp., rue Maurice Duchêne, 3.
Duchêne-Renard Felix, Hrt., Mr. gr., r. Fêchereux, 16.
Husson Renard Jos., Mr. gr., rue Tournée.

OUDE-GOD - Antwerpen. (Dép. d'Anvers)

Juchem John, A. J.

John Juchem

TUINARCHITEKT

ARCHITECTE DE JARDIN

Oude God **Vieux Dieu**

TUINARCHITEKTUUR

ARCHITECTURE DE JARDINS

Tuinbouw « Flora », N. V., Hrt., Pp.

TUINBOUW FLORA N. V.

Voorheen **W. Juchem & Zonen**

OUDE GOD — VIEUX DIEU

TÉLÉPHONE : HOVE 40

Fruitboomen, coniferen, Heesters, Sieraadplanten, groen blijvende en vaste planten

Specialiteit van Rozen

Arbres fruitiers, conifères, Arbustes, Plantes d'Ornement, Plantes vertes et plantes vivaces.

Spécialité de Rosiers

Van de Velde Florent, Pp.
Verlinden-Pauwels, V. F., 32, Lindelaan.

OUDENBURG. (Pr. Wvl.)

Catry Constant, Hrt.
Cornille Louis.
*Lingier Louis, r. de Marie 22.
Smis Wwe H.
*Tremmery Nestor, Hrt., rue de Zandvoorde.
Vandenbussche Ed., Hrt.
Van der Heyde Jules.

OUGRÉE. (Pr. L.)

De Lairisse A., Cointe.

OVERBOELAERE (Pr. Ovl.)

Beernaert Pierre, Hrt.
**De Lens C., Hrt., Pp.

OVERMEIRE. (Pr. Ovl.)

Dauwe Wwe A., Hrt., Dorpstraat, 64.
De Saedelaere L.
Drieghe Camiel, Hrt.
Haentjes E. C.
Maertens H.
Oosterlinck R., Hrt., 2, R. Broeckstraat.
Verschraegen A.

PALISSEUL. (Pr. Lux.)

Perpète, Pp.

PATURAGES. (Pr. H.)

Franken Aimé.
Liénard Lucien, Pp.

PEER. (Pr. Lb.)

Boonen-Vanotterdijk, Wwe., Mr. gr., Markt.
Chantier agricole « La Sibérie », Hrt.
Gelders Jan, Mr. gr., Kloosterstraat.
Reygel Ferdinand, Mr. gr., Kerkstraat.

PEPINSTER. (Pr. L.)

Pirlot Richard, Hrt., Prévau champs.

PÉRUWELZ. (Pr. H.)

Barigand, Pp.

PITTHEM. (Pr. Wvl.)

Carron Omer, Pp.
Fraeyman L., Pp., Mr. gr., Jrd., Eikeldreef, 4.
Vandelerckhove C.
*Wille Henri., Gr. ch. de Meulebeke.

PLOEGSTEERT. (Pr. Wvl.)

Henghebaert Emile.

POELCAPELLE. (Pr. Wvl.)

Bosmans Edw., Statiestraat.
Courtens-Deceuninck Wᵉ K., Dorp.
Decaestecker-Dedier C., Dorp.
Favorel Cyriel, Kwellestraat.
Matten Jules, Wallemolen.
Opsomer Jules, Statie.
Pauwels Henri, Poperinghstr.
Roose Camiel, Bruggestraat.
Salomez Jules, Statie.

POPPEL. (Pr. A.)

Verheyen Jos., Pp.

POTTES. (Pr. H.)

Clarisse Prosper, Mr. gr.
Désir Emile, Pp.

PUTTE. (Pr. A.)

**Gysemans Edm., Pp.
***Opde Beeck Fils A., Hrt., Pp., Exp.
Op de Beeck G., Pp.
Op de Beeck J., Pép.
Op De Beck Vve, Pp., ch. de Malines, 126.
Peeters-Van den Eynden, Pp.
Vande Wouwer Wwe, Pp.
Peeters-Van Daeck Ch., Pp,
*Schroven Joseph, Pp.

QUADMECHELEN. (Pr. Lb.)

Noels Edmond et Victor, Pp.

RAMSCAPPELLE. (Pr. Wvl.)

Cavenier Amedée, Fonteinstr.
Declerck Theophiel, Dorpstr.
Pintelon Const., Kantonnier.
Van Steene R., Schoolplaats.
Warmoes Julien, Vlamingstr.

RECOGNE. (Pr. Lux.)

Neuvillers Albert Victor.

REDU. (Pr. Lux.)

Delaite Louis, Pp., Mr. gr.

REETH. (Pr. A.)

Van Hoof J.

RENAIX. (Pr. Ovl.)

(voir : Ronse)

RETHY. (Pr. A.)

De Corte-Van Hoof, Pp.
De Corte-Vermeeren J., Pp.
Willekens Aloïs.

RETINNE. (Pr. L.)

Petit, Pp.

RIVIÈRE. (Pr. N.)

Résimont Nonet, Mr. gr.

ROBERTVILLE. (Malmedy) (Post : Sourbrodt)

Bronlet-Renardy Michel.
Herbrandt François.

ROCHEFORT. (Pr. N.)

Lambotte Pirson, Hrt.

ROCOURT. (Pr. L.)

Liegeois Pierre, Pp., ch. de Tongres, 200.
Vignette Norbert, Pp., ch. de Tongres, 418.

ROLLEGHEM. (Pr. Wvl.)

Vanderweduwen Maur., Hrt., Munkendoorn, 20.

RONSE - *Renaix*. (Pr. Ovl.)

D'Hondt J., Pp., r. Haute 141

RONGY. (Pr. H.)

Wibaut Fils, Pp.

Nederlandsche Boekhandel
ANTWERPEN SPEC. : LAND- EN TUINBOUWBOEKEN

ROSOUX-GOYER. (Pr. L.)
Nahon-Brien Jos., Pp.

ROUSSELAERE - *Roulers.*
(Pr. Wvl.)
Desmedt Pieter, Jrd., Albr. Rodenbachstraat, 11.
Lebelle G., Pp.
Rousseau J. en Zoon, Gedipl. Tuinbouwk., Hrt., A. J., Gitschestraat.

Bloemen-, Moes- en Fruitteelt

Ste Dorothea

JULES ROUSSEAU

Groenten- en Bloemzaden

ROUSSELAERE

TELEFOON 136

Rousseau-Coussement J., Mr. gr., rue d'Est, 75.
Van Helleputte-Damman R., Hrt., Veldstraat.
Werbrouck G., Meenenstw.

ROUX. (Pr. H.)
Demeure Alph., r. Lorraine, n. 28bis.

RUDDERVOORDE.
(Pr. Wvl.)
Boone I., Mr. gr.
Deneweth I., Hrt.
Plorie L., Hrt.
Schrauwen I., Hrt.
Van der Schaeghe Arth., Pp.
Van der Schaeghe Henri, Pp.
Verhegghe H., Pp.

RUMBEKE. (Pr. Wvl.)
Lietaert Louis, Hrt.
Vandaele Leonard.
Van der Gucht Eugène.

RUMILLIES. (Pr. H.)
Detournay J., Hrt.

RUPELMONDE. (Pr. Ovl.)
Declercq-De Jonghe, Baselstr.
Roelem-Pilaet, Oeverstr. 11.

RUYSBROECK. (Pr. B.)
Taminiau, Pp.

RUYSSELEDE. (Pr. Wvl.)
De Bel Pieter Kinderen, Pp., Kruisbergen.
De Practere Eduard, Mr. gr., Molemakkerswijk.
Verhaeghe René, Mr. gr., Pourquessche voetweg.

RYCKEL. (Pr. Lb.)
Claes Jérome.
Claes Wwe.
Dimal Gebroeders.
Dimal Vital.
Jadoul Arthur.
Plevoet Armand.
Quaedpeerts Léop.
Robeyns Jan.
Vandecappelle Herman.
Vandecapelle Jan.
Vanheer Joseph.
Vanheer Kinderen.
Vanroye Kinderen.

(RYCKEVORSEL. (Pr. A.)
Feets Jaak, Tuinbouwkund.

SAFFELAERE. (Pr. Ovl.,)
St. ch.
Beirvelde et Wachtebeke.
St. Vc. Saffelaere.
Opp. 1720 Hect.
Inw. 3695. Wh. 742.
Berghgracht H.
Ruyl Oct., Hrt., (firme Buyl frères et sœurs).
Buyst Louis et Fils.
Carlier Felix.
De Keyser Eugène. Hrt.
De Letter Jean, Hrt.
*De Reuse Frères, Hrt., Village.
De Vos-Carlier G., Village.
De Vos Emile, Hrt., Puyenbrug.
Hesters Aloïs et Fils.
Ingels B.
Maes-Pius, Hrt.

Mullié Louis.
Puimije Alphonse, Hrt.
Ronse A.
Schepens-De Baets Placide, Hrt. Exp., r. de l'Eglise.
Serraes P.
Tollenaere Ferd., Hrt.
Van Acker Ivo.
Van Acker Louis.
Van Hecke, Hrt. Exp. Imp., Kerkstraat.
Van Loo Auguste, Hrt.
Van Rentergem et Fils.
Vervaet-Reniers Ad., Hrt.
*Wealkens-Buysse Jean, Hrt.
Walkens J., Hrt.
Wille Frères, Hrt., Village.
Wille L.

SAINTES. (Pr. B.)

Druetz Arthur, Mr. gr.
Seghers Gustave, Hrt.
Vanbellinghen frères, Mr. gr.

Van Bellinghen

Frères

GRAINES ET PLANTES

SAINTES

IMPORTATION & EXPORTATION

SANTBERGEN. (Pr. Ovl.)

De Vuyst Wwe Remi.

SART-LA-BRUYÈRE. (Pr. H.)

Isaheau Hector, Mr. gr.
Noël-Thirion Vve Léon.

SCHAERBEEK. (Pr. B.)

Faubourg de Bruxelles. Inw. 108.127.

Bogaerts Auguste, rue André Van Hasselt, 27.
Brion-de Beukelaer, r. François Vekeman.
Cornélissen E. Henri, ch. de Louvain, 670.
Denaegler Zénon, Mr. gr. Hrt. 90, avenue Maeterlinck.
De Troyer P. et F., r. Eugène Smits, 82.
De Vos Charles, ch. de Louvain, 636.
Espagne Louis Lamb., rue de la Consolation, 79.
Laenen Jean et Joseph, aven. Bailly, 200.
Lauwens Henri, r. Auguste Lambiotte, 82.
Schoonjans Albert, chaussée de Louvain, 704.

SCHELLEBELLE. (Pr. Ovl.)

De Visscher Ed., Hrt.
Van Herreweghe Jos. et Eug. Keleman, Pp.
***Vlaeminck, Pépinières H. Vlaeminck.

Pépinières

H. Vlaeminck

SCHELLEBELLE

TÉL. : WETTEREN 125

Arbres fruitiers, Rosiers, Arbres et Arbustes d'Ornement
Conifères, Plantes pour Haies

20 Hectares de cultures

SCHERPENHEUVEL. *Montaigu.* (Pr. B.)

Michiels Frères, Grandes Pépinières de Montaigu.

SCHOOTEN. (Pr. A.)

De Roeij Fr., chef de culture.
*Martin A., Hrt. Arch., Et. Hrt. de Schooten-Hof.

Grandes Pépinières de Montaigu

Société Coopérative **Michiels Frères** MONTAIGU (BRABANT)

Pépiniéristes-Rosiéristes, Architectes de Jardins

SCHRIECK, (Pr. A.)
Holemans Constant, Mr., gr.

Graines Forestières

Constant Holemans

MARCHAND-GRAINIER

SCHRIECK

(Prov. d'Anvers)

SEEVERGEM. (Pr. Ovl.)
Goethals Aug., Hrt.

SEILLES. (Pr. L.)
Bocea Ernest ,Mr gr.

SELZAETE. (Pr. Ovl.)
Mabilde-Dossche L., rue de l'Église.

SERAING. (Pr. L.)
Graffart-Moreau Nicolas, Hrt. Mr. gr., r. de la Boverie 620.

SEVENEEKEN. (Pr. Ovl.)
Dierinck B. et Fils, Hrt.
Ongenaert Seraphin, Hrt.
Staelens Cyriel, Pp., Mr. gr., St. Eloystraat, 130.

S'HEEREN ELDEREN. (Pr. Lb.)
Buntinx Joseph.
Gilissen Christiaan.

SIGNEULX. (Pr. Lux.)
Dép. de Bleid (voir Bleid)

SINAY-WAES. (Pr. Ovl.)
De Beule-De Kesel Ed., Hrt.
Schelfaut et C°.
Vande Sompel Émile, Hrt.
Van Mieghem Théoph., Hrt.
Verschraeghe Camille, Hrt.

SLEYDINGE. (Pr. Ovl.)
De Craene Auguste.
Geleyte Léon.
Van Acker Pierre.
Van de Voorde Henri.
Van Herzeele Camille.
Van Herzeele Edouard.
Van Kerckvoorde R.
Vereecke Remi.
Willems Gebroeders, Hrt.
Willems Joseph. Hrt., Volpenswege.

SOIGNIES. (Pr. H.)
Miot frères, r. Bellannon, 11.

SOMERGEM. (Pr. Ovl.)
Haerens Henri, Hrt.
Haerens J. B. et Wille H.
Rots Achiel, Hrt.
Wille Fils, Hrt.
Wille Henri, Hrt.

SOTTEGEM. (Pr. Ovl.)
Audoor Victor.

SOUGNÉ-REMOUCHAMPS (Pr. L.) (Dép. de Aywaille)
Fonsny Eugène, Mr. gr.
Riez Lamberts, Mr. gr.

SOURBRODT. (Malmédy) (Dép. de Robertville)
Soc. An. Torfwerk.

SPA. (Pr. L.)
Defossez Armand, Hrt., rue de Bainsart.
De Lannois A. et R., rue de la Poste.
Honyon Georges, Hrt., Place Verte.
Maas Frères, Hrt., Sous-Bois.
Mornette E.
Moureau J.
Piette P.

SPIENNES. (Pr. H.)
Toubeaux Henri.

ST. AMANDSBERG. *Mont-St-Amand.* (Pr. Ovl.) (Faubourg de Gand)
Opp. 604 Hect.
Inw. 16.260.

Alloncius Ad., Hrt., Exp., ch. d'Anvers, 418.
Ampe August, Hrt, Westveld, 20.

Baudu A., Pp., chaussée de Termonde, 215.
Cardon J., r. de l'Azalée, 29.
Cnockaert G., chaussée d'Anvers, 215.
Coppens A., rue Roozebroeck, n. 61.
Coppitters Em., Hrt., Exp., ch. d'Anvers, 438.
De Bruyn Emile, Hrt., ch. d'Anvers, 476.
*De Clercq A., Hrt., rue de Gand, 193.
De Craecke G., Hrt., 406, ch. d'Anvers.
De Jaeger E., Syngemkouter, n. 7.
*Dela Ruye Marie, Hrt. Exp., chaussée d'Anvers, 460.
De Meyer Arthur, Hrt., Exp., Godshuizenstraat.
De Meyer J., rue de la Biloque, 7.
De Poorter Edmont, Hort., Gentstraat.
De Raeve Frères, chaussée d'Anvers, 47.

O. & Th. De Raeve,
Gebroeders
HOFBOUWGESTICHTEN
Antwerpschensteenweg, 470-313
ST. AMANDSBERG
GENT
Tel. : 4978 Gesticht in 1897
Telegram Adres : Azalea-Gent
Altijd beschikbaar :
Kentia, Azalea, Hortensia, Araucaria, Begonia, Gloxinia.

De Smet-Duvivier L., Hrt., Exp., ch. d'Anvers, 237.
Desognè Jules et Eugène, Hrt. rue de la Grange, 7.

Eug. & Jules Dosogne
Rue de la Grange, 7
MONT-SAINT-AMAND
Palmiers, cocos, kentia, phoenix, araucaria, aspidistra

De Somer Ch., Hrt., r. Roosebroeck, 27.
*De Somer-De Loore, Hrt., Oude Bareel, 82.
De Somer Guillaume, Hrt., rue Roozebroeck, 23.
De Tremerie A., Hrt., 68, rue Prince Albert.
D'hondt J. M., Prop Etabl. Hort « Plantexport et The English Export Nurseries », Arrière rue, 20, chaussée d'Anvers, 343.

Etablissements Horticoles
" Plantexport "
THE ENGLISH EXPORT NURSERIES
ARRIÈRE RUE, 20 ET
CHAUSSÉE D'ANVERS, 343
MONT-St-AMAND-GAND
Azaleas — Palmiers
Lauriers — Araucarias

Dierkens Charles, Hrt., Groot Heirnisveld, 1.
Dobbelaere E., Hrt., rue Roozenbroeck, 3-97.
Dombrecht E., ch. d'Anvers, n. 345.

-: VOOR UWE AANKOOPEN IN KLEUREN :-
wendt U tot de firma
J. Oosterlinck-Van Herrewege
BRUSSELSCHESTEENWEG, 185, LEDEBERG-GENT

*Du Bois-De Somer, Hrt., rue Roosebroeck, 4.
Gallo Léon, Hrt., ch. d'Anvers, 327.
Géron M., ch. d'Anvers, 365.
Goemans J., chaussée d'Anvers, 231.
Haerens Aug. et Fils, Hrt., rue de l'Eau.
**Hartmann J. P. Hrt. Exp., rue Prince Albert, 1.

J. P. Hartmann

MONT-ST-AMAND

GAND

Grande Culture spéciale de
PALMIERS — AZALÉES
LAURIERS — ARAUCARIAS
BÉGONIA ET GLOXINIA

8 Hectares de Cultures
3 ½ „ sous verre

Téléphone 860
Chèques postaux 13473

Heindrickx Ange, Hrt., ch. d'Anvers.
Hemelsoet Maurice, Hrt., rue des Entrepreneurs, 163.
Kuyk Ch., ch. d'Anvers, 231.
Lammens-Boutemans, Hrt., ch. d'Anvers, 239.
Lefebure R., r. du Moulin, 17.
Lesafre Vve, rue Abeelbroeck, n. 23.
Lippens A., r. Abeelbroeck 5.
Lossy A., rue de Destelbergen, 19.
*Lossy-Emile, Hrt., chaussée de Termonde, 268.
Lossy-Leloup, Hrt., 3, Groot Heirnisveld.
Maenhout G., r. Heyveld 212.
Maenhout Gustave, Hrt., rue de l'Escaut.
*Maenhout G. et M. Frères, Hrt., Exp., 120, ch. de Termonde.
ch. d'Anvers, 541.
Martens Adolphe, Hrt., rue de l'Eau, 2.
Ockers Fr., Roozebroeck, 3.
Pante Alberic, Hrt., Braeckmansmolenstraat, 47.
Petrick A., ch. d'Anvers 233.
Praet Emiel, Hrt., Exp., Roozebroeck.
Poelman Rom., rue Roozebroeck, 15.
Regniers Gustave, Hrt., Exp., ch. d'Anvers, 484.
*Rigouts A., Hrt., rue d'Ève, n. 6 (Westveld).
Robelus, Et. Hrt., rue de Destelbergen, 73.
Robeyst Léopold, Hrt., Achterstraat, 26.
Schatteman Fr., 123, rue de Gentbrugge.
*Schepens-Volkaert Daniël, Hrt. Exp., Braeckmansmolenstraat, 51.
Slock Bruno, Hrt., Achterstraat, 126.
*Snellaert-De Smet, Hrt. Exp Syngemkouter, 27.
Soc. An. Hort. de Mont-St-Amand, ch. d'Anvers, 231.
Stevens Fr., ch. d'Anvers 422.
*Toeffaert Aug., Hrt., av. du Pays de Waes, 30.
Van Acker-Aelgoet, Hrt., rue Heyveld.
Van Acker et Maenhout, rue Heyveldslag, 120.
*Van Hecke Gratien et Léon, Hrt. Exp., Antw. stw. 317.
Van Hemelryck P., chaussée d'Anvers.
Van Holderbeke Henri, Hrt., chaussée d'Anvers.
Veeckmans-Embrie Jos., Hrt. Heyveld, 1.
Vervaet Frère et Sœurs, rue Roozebroeck, 59.

Jos. Veeckmans-Embrie

Horticulture Heyveld

MONT-ST-AMAND

GAND

Spécialités :

Plantes molles : Geraniums, Fuchsia, Salvia, Héliotropes, Agerathum, Achyranthe etc. CHRYSANTHÈMES ET HORTENSIA :- FOUGÈRES ET ASPARAGUS -:

Vincent L., Vieille Barrière 21
Wibier Georges, Hrt., chaussée d'Anvers, 303-305.
Zestermann Léon.
Zesterman Rich., Hrt., Land van Waeslaan.

ST. ANDRIES - *St. André.* (Pr. Wvl).

Baete Ch., av. St. Jean.
Callewaert, Hrt., r. Haute.
Cram J., r. de l'Arbrisseau.
Coppieters-t'Walland R., ch. de Ghistelles.
Larnoe, Hrt., r. du Rempart.
Larnoe Gebroeders, H. O., Hrt., Langevestingstr., 42.
Sander et Cie, Jrd. Fl., ch. de Thourout.
Sander Louis, Hrt.
Sander et Fils, chaussée de Thourout.
Schatteman J.-A., Hrt.,
Van Eygen, Hrt., chaussée de Ghistelles.
*Van Eygen-Laleman Hect., Hrt.
Van Gele Cyrille, Hrt., rue du Pré aux Cygnes, 288.
Van Hauwaert L. Vve, Hrt., Pp., ch. de Ghistelles.
Vanrafelghem, Hrt., rue du Moulin.
Verlende H., Hrt., chaussée de Ghistelles.
Verlende U., chaussée de Ghistelles.

ST. BAAFS VYVE. (Pr. Wvl.)

Declerck Georges.
Vantomme Wwe.

ST. DENYS-WESTREM. (Pr. Ovl.)

Acke frères et sœurs.
Derudder-De Bruyne Ivo., 2, Klauwaertstraat.
Devos Albert.
Eeckhaute Enfants.
Eeckhaute Ernest, Hrt.
Soenen A.
Van Oost Alph.
Van Renterghem R. G.
De Hemptinne J.
Vanden Bossche X.
Van Oost Jean, Hrt., Neerstraat, 2.

ST. GEORGES S/MEUSE. (Pr. L.)

Delvenne Georges.
Fréson Edmond.
Gillet-Stassain I.

ST. GHISLAIN. (Pr. H.)

Butte Fernand, Jrd., 37, rue St. Charles.
Desclée Roland Léon, Gr., rue Léopold, 28.
Fauconnier-Fulgence, Gr., rue Grande, 71.
Michet Ed., Jrd., r. d'Ath, 21.
Renard Victor., Jrd., rue des Martyrs, 20.

ST. GILLIS. (Pr. B.)

Faubourg de Bruxelles. Inw. 63.140.
Beeckman Gust., Jrd., Buisstraat.
De Langhe-Vervaene P. P., Hrt., r. André Hennebicq, n. 15.

Dierickx Wed. Jrd., Buisstr.
Kerremans Ph., Jrd., Haagstraat.
Van Calster-Kleiren, Hrt., ch. de Waterloo, 394.
Vandenbroeck F. E., Hrt., place Julien Dillens, 8.
Vandenbroecke Jean, Fl., Pl. Julien Dutrieux.

ST. GILLIS-WAES. (Pr. Ovl.)
*Pieters Camiel, Gaverstr., 4.

Pieters Camiel

GAVERSTRAAT, 4

St. GILLES-WAES (België)

5 minuten van de statie

Kweekerij 2 Hectaren

Groote specialiteit van *fruitboomen, hoogstam in alle soorten en vormen. Pyramiden de beste kwaliteit, alle soorten en in alle vormen. Boschplanten haagplanten, steenwegboomen, ornementboomen, Rhododendrons, Coniferen, Dennen, alle soorten. Rozen hoogstamen, struiken op Camina & Arbusten*

Vraagd de prijzen in 't groot en in 't klein. — zeer goedkoop.

Aanlegger van lusthoven en parken, in alle vormen.

ST. GILLES bij DENDERMONDE. (Pr. Ovl.)

Beeckman Gust., Benistraat.
Bouteille Aug., Kerkhofstr.
Cassiman Prud., Processiestr.
De Meersman Camille, Brusselschestraat.
Herremans Phil, Hetagstraat.
Van Hiel R., Brusselschestr.
Van Kerpel, stw. van Aalst.

ST. HUBERT. (Pr. Lux.)

Chalon-Pêcheur Léon.
Fagnant-Rodé.
Lejeune Vve.
Magis-Ducamp.
Martin Chalon O.

ST. JANS MOLENBEEK. (Pr. B.)

Allard Henri, Hrt., 44, rue de Rudder.
Cleemput François, Hrt., ner de Béguines, 168.
Cooremans Edmond, Hrt., ch. de Gand, 632.
Cruyplants Joseph, Hrt., Cité Lotteau, 30.
De Cock Gustave, Hrt., rue de Rudder, 81.
De Koninck Antoine, Hrt., rue Beekhaut, 1.
Moyson Joseph, Hrt., ch. de Gand, 306.
Scheldewaert Léon, Hrt., rue des Béguines, 96.
Schoonjans Jules, Hrt., rue Osseghem, 170.
Stepman-De Messemaeker Ve Hrt., rue Quatre Vents, 61.
Van Bavel Guillaume, Hrt. ch. de Ninove, 24.
Van Cang Joseph, Hrt., ch. de Gand, 686.
Verhoeven Pierre Vve, Hrt., r. Q. de Vache, 50.
Witters Romain, Hrt., ch. de Gand, 676.

ST. JORIS-WINGHE. (Pr. B.)

Vuerinckx D., Hrt., Theeusche steenweg.

ST. MARTENS-LAETHEM. (Pr. Ovl.)

Buyck Ivo.
De Brabandere Léonce.
De Man Emile.
Lamont Oscar.
Maertens Bruno.
Nérinck Séraphien.
Vanden Abeele Herman.
Van Oost Auguste.
Van Wassenhove Camille.

ST. MICHEL B/BRUGGE.
(Tr. Wvl.)

De Witte H., Pp.
Masscho C., Hrt.
Van Maele Jules, Mr. gr.

ST. NICOLAS-WAES.
(voir : St. Niklaas-Waes)

ST. NIKLAAS-WAES.
(Pr. Ovl.)

Behiels R., Hrt.
Fels Albert, Hrt., rue Walbourg, 11.
Ghys Joseph, Hrt., Kokkelbeek, 29.
Hoornaert Louis, Hrt.
*Hutsebaut-De Cock Fl., Pp., Plesantestraat, 240.
Rehiels René, Hrt., L. V. Plaats, 6.
Saeys A. et Fils, Hrt., Etabl. « L'Ancre ».
Scheerders Léon, Hrt., rue Mercator.
Soc. Tuin- Bloem- en Landbouw « De Jonghe », Pp., Markt, 20.
*Van Haver-Verhofstadt, Pp. Hrt., Cinq Rues, 17.

ST. PIETERS-JETTE.
(Pr. B.)

(zien : Jette St-Pierre)

ST. PIERRE-CAPPELLE-ENGHIEN. (Pr. H.)

Deboeck Omer, Beekstr., 1.
Dewandel Remy, 6, rue de Maroys.

ST. REMY.

Bourdon Edmond, Mr. gr.
Robert Léon, Pp.

ST. REMY-GEEST. (Pr. B.)

Defrenne Antoine, Mr. gr., Grand'Place.

ST. SAUVEUR. (Pr. H.)

Deffernez Ghislain.
Dupont Julien.

ST. TRUIDEN - *St. Trond.*
(Pr. Lb.)

Duchateau Joseph, Jrd.
Gets-Vandergeten Alf., Léopold II-straat.
Jennard Frans, Begijnhof.
Sélis-Vangrieken Th., Hrt., Mr. gr., r. de Tirlemont nrs 48-50.
S'heeren Eugène, Luiksehensteenweg.
Struys Eduard-Louis, Diestersteenweg.
Surinx Charles, Hrt.
Vroonen J. Wwe en Zonen, Jrd.

ST. VITH.

Krings Rudolf, Muhlenbach.
Kucher Léo, Pulverstr.
Nielsen Nikolaus, Muhlenbach.
Surges-Hertmani, Rathausstr.
Werthesen Wilh., Rathausstrasse.

STE CROIX-LEZ-BRUGES.
(voir : Ste Kruis)

STE KRUIS - *Ste Croix.*
(Pr. Wvl.)

Blondeel Honoré, Pp.
Cram Ed., Jrd. Fl., chaussée de Moerkerke.
Cram-Cuypers Edg., Hrt., ch. de Moerkerke, 59.
Cram Edg., Hrt.
De Graeve J., Hrt., Exp., ch. de Maele, 56.
De graeve J., Hrt.
Haeghebaert, Jrd. Fl.
Huys E., Mr. gr., Canal de Danne.
Mahieu, Hrt.
Maieu Richard, Maalschen steenweg.
Pringier, Hrt.
Pringier (Frère et Sœur) Hrt., ch. de Maele, 48.

Vande Vannet R., Hrt., Exp., rue Prince Albert, 3.
Vandevannet P., Hrt.
Verhegghe C., Pp., Mr. gr.
Vincke J., Hrt.

STE MARIA-LIERDE. (Pr. Ovl.)

Brackeva Adolf, Mr. gr.
Broeckaert Camiel, Mr. gr.
Holderbeke Ivo, Mr. gr.

STE MARIE S/SEMOIS.

Dussard Felicien.
Protin Jules.

STEENBRUGGE. (Pr. Wvl.)

Cortvriendt-Alloo Fr. Veuve, Hrt., Ch. de Steenbrugge.
Greenhill Georges, Hrt., Près du Cimetière.
Lambert Hector, Hrt.
Wagner Adolphe, Vve, Hrt., ch. de Steenbrugge.
Walraet Camille, Hrt., Près de la Gare.
Walraet Léopold, Hrt., ch. de Steenbrugge.
Walraet-Van Schaeverbeke J. Hrt.

STEKENE. (Pr. Ovl.)

De Roeck Alfons, Brug.
De Witte Alois, Statiestr.
Wille Edmond, Dorp.

STEMBERT. (Pr. L.)

Darimont Joseph, Hrt.
Leroy Emile, r. Calamine.
Louis Octave, rue Calamine.
Vuidar Hubert, r. Calamine.

STROMBEEK. (Pr. B.)

De Kelper L., r. de Laeken.

STRYPEN. (Pr. Ovl.)

Haegeman V., Hrt.

SWYNAERDE. (Pr. Ovl.)

(voir : Zwijnaerde)

SYSSEELE. (Pr. Wvl.)

Danneels J., Pp., Zwaan, 15.
Philips Aimé, Pp., Dorp, 187.

TAINTEGNIES. (Pr. H.)

Cornet Jacques.
Dumont Victor.

TAMINES. (Pr. N.)

Baugniet, Gp.

TEEMSCHE - *Tamise.* (Pr. Ovl.)

Amerlinckx C. et C.
De Laenheer A.
Smet Alois, Hrt., Eeckhoutdrieschstraat, 26.
Smet-Dhondt.
Van Britsom F.
Van Mieghem J.

TERMONDE (Pr. Ovl.)

(voir : Dendermonde)

TERVUEREN. (Pr. B.)

Cogen Hermann, Etablissement « Les Llannos »

THEUX (Pr. L.)

Bertrand-Bertholet S.
Bertrand Gustin J.
Bertrand-Palem J.
Brisbois Jean.
Crahay Fernand.
Crahay Jean.
Curtz Oscar.
Mathonet Hubert.
Moureau-Detrewe.
Pirard-Lardinois H.
Requier Joseph.

THIELRODE. (Pr. Ovl.)

*Buytaert, Pp., r. d. Village.

THIELT. (Pr. Wvl.)

Coghe Jules, Kromwal.
De Brabandere M., Kromwalstraat.
De Muynck Jules, Statie.
Kindt Camiel, stw. Wijngene.
Pruvoost Cam., Tuinbouwgesticht stw. Meulebeke.
Van Tomme Gustaaf., Sint-Jeanstraat.
Van Tomme Remi, Yperstr.

THULIN. (Pr. H.)
Remy Louise, Mr. gr., rue Citadelle, 25.
Saussez Arthur, Mr. gr., rue Haute, 68.
Saussez Louise, Mr. gr., rue Féron Woutier, 16.
Strebelle Alphonse, Hrt., Pp., Mr. gr., r. Citadelle, 22.

THY-LE-CHATEAU.(Pr.N.)
Creyat Alfred, M. gr., rue du Cheval.
Denaghtergael Alex., M. gr., rue de la Pairelle.
Préat Léopold, Mr. gr., rue de la Pairelle.
Servais Louis, Hrt., r. station de Berzie.

TIENEN - *Tirlemont.* (Pr.B.)
Coelst Felix, Hrt., Faub. de Namur, 128.
Hoebrechts-Millet Eloi, Hrt
Honshoven Vve.
Pardon A., Hrt
Putmans F., Hrt.

TILFF. (Pr. L.)
Bastin Eduard, r. Fieson Tilff.
Collignon J., Mr. gr., rue du Conseil.
*Gallaix Carlos, Pp., Ingen. agricole et forestier.
*Peschong J. B., Hrt., Pp.
Van Schoor Louis, Hrt.

TIRLEMONT. (Pr. B.)
(voir : Tienen)

TONGEREN - *Tongres,* (Pr. Lb.)
Daenen Joseph, Mr. gr., av. de la Gare.
Dourée Frères, Hrt. Exp., Boulev. St-Materne.
Grégoire François, Hrt., rue du Puits, 12.
Hubens Vve, Mr. gr., ch. de St. Trond.
Huskens André, Mr. gr., marché au Beurre.
Lunkers Camille, Mr. gr., rue de St. Trond.
Schreiber Paul, Mr. gr., rue de St. Trond, 38-40.
Staf Alphonse, Mr. gr., rue de Jaer.
Vanderreydt Maurice, Hrt., rue de St. Trond.
Van Ormelingen Lamb., Mr. gr., rue de Maestricht.
Vroonen Amédée, Pp.

TOURNAI - *Doornijk.* (Pr. H.)
Bonvarlet Alfred, Hrt., Fl., rue de Bève, 7.
Degallaix Armand et fils, Hrt., Fl., rue Cottref, 42.
Delarue-Dorchy G., Hrt. Fl., rue de Augustins, 37.
Dumez Ph. Joseph, Hrt., rue de l'Écalette, 18.
Fennequin Isaie, Hrt., boulevard Labaing, 22.
Roland Pierre, Arboriculteur, Faubourg du Château.

TRANSINNE. (Pr. Lux.)
Verlaine Hector, Pp.

TREIGNES. (Pr. N.)
Mazy Léon.
Nayomé Joseph.

TRONCHIENNES. (Pr.Ovl.)
(voir : Drongen)

TROISPONTS. (Dép. de Amberloup, Pr.Lux)
Gengoux Louis, Pp.

TURNHOUT. (Pr. A.)
Bertels-Lauryssen Jan., Hrt., Duinenstraat, 2.
De Bruyne Edouard, Pp.
Dierx-Clymans, Jrd.
Dierckx-Van Beeck, Jrd.
Fleerackers H., Jrd.
Govers J., Jrd.
Keuppens J., Jrd.
Mertens, Hrt., Pp., Antwerpschesteenweg, 4.
Stoops J., Jrd.
Vanden Kerkhof Adr. J., Hrt. Veldstraat, 28.

UCCLE. (Pr. B.)
5 Km. Sp. af. de Bruxelles.
Opp. 2291 Hect.
Inw. 26.980.

Boucher Pp., Av. Foestraet.
Buyssens, Pp., 14. avenue Foestraet.
Carlier et Fils Henri, Hrt., Pp., 844 et 864, chaussée de Waterloo.
Claes Florent, rue longue de la Station, 74.
Co laux A.
Draps Eugène, r. de l'Etoile.

Draps Eugène
RUE DE L'ÉTOILE UCCLE
Téléphones :
Brux. 406.32, 472.41 et 167.31
Chèques postaux : 3524
SUCC. CH. DE FOREST, 30, ST GILLES ET RUE ANT. DANSAERT, 17 (Bourse)
Spécialités : *Palmiers, fougères, cyclamen, géranium, rosiers, arbres fruitiers et d'ornement, pensées, etc.*

Duflot.
Eggermont Léon, Hrt., rue longue de la Station, 20.
Elsier F. Vve.
Fetter Jos., r. Dodonne, 86.
Klettenberg-Londes J., Pp., 1299, ch. d'Alsemberg.
Mille Ch.
Pépinières de Rhode St. Genèse, Soc. An.
Ryckaert G.
Ryckaert Gustave, Hrt., rue de Neerstalle, 94.

URSEL (Pr. Ovl.)

Bruggheman H., Hrt. (Dorp)
Claeys H. et V., Pp., (Dorp)

VARSSEWAERE,
(Pr. Wvl.)

Demunck F., Statie.
Van de Wiele Ch., Hrt. Pp.

VELAINES LEZ TOURNAI
(Pr. H.)

Biénor César.
Chevalier Alexandre.

VELAINE S/SAMBRE.
(Pr. H.)

Barreaux Joseph, Mr. gr., rue du Villers.
Wuyame Isidore, Hrt.

VELDEGHEM. (Pr. Wvl.)
(Dép. de Zedelghem)

Vancolen Constant, Pp.
Vanpoucke Charles, Hrt.

VERVIERS. (Pr. L.)
Inw. 46.948.

Blûtz Alexis, Hrt., Avenue d'Hougnes.
Charlier J., r. de l'Harmonie.
Decour Jean, Hrt., rue K. de Simony.
Dejean Joseph, graines et fleurs, Place Somonville 7.
Demal Jean, Fl., rue de l'Harmonie, 38.
Fanchamp Louis, Hrt., Fl., rue de l'Harmonie. 4.
Gerard-Donnay L., Fl., rue de la Concorde, 15 et 17.

L. Gérard-Donnay
VERVIERS
Fleurs, Plantes,
Articles pour Cadeaux

Giers J., Gr., Place du Martyr.
Goffin Toussaint, Entrepren. de Jardin, r. du Paradis 15.
Goire Magis, Hrt., 14, rue de Heusy.
Jacqmin Modeste, Jrd., route de Stemberts.
Lecomte Joseph, Hrt., rue du Brou.
Lemaire Joseph, Entr. de Jrd. Châlet des Boulevards, 144.
Lesoin Pierre, Fl., rue Crapaurue.

Loffet Joseph, Hrt., chemin de Tailles.
Louis Octave, Jrd., rue Calamire Stemberts.
Olivier Jérome, Entr. de Jrd., rue Renier.
Olivy Albert, Hrt. Fl., rue Laoureux, 6.
Olivy Mathieu, Entr. de jard., rue des Minières.
Rensonnet Simon, Entr. de jard., rue de la Cité.
Reuchamps Léon, Entr. de jard., ch. de Heusy.
Sevrin Jos., Hrt., rue David
Vosse L.

VEURNE - *Furnes* (Pr. Wvl.)

Ameeuw René, Noordbruggweg, 9.
*Caboor gebroeders, Ypersteenweg, 6.
Notebaert Pieter, Hanssenslaan, 40.
Nowé Maurice, Noordstraat.
Rathé Germain, Hrt., gr., Zuidstraat, 16.

G. RATHÉ
Bloemist
ZUIDSTRAAT, 16 VEURNE
Groenten-, Bloem- en kandbouwzaden

Seru Florimond, Hrt.
Seru F., Hrt.,

VIELSALM. (Pr. Lux.)

Fraikin Marie (Mad.), Pp.

VIGNÉE (par Wanlin)
Dép. de Villers-s/Lesse. (Pr. N.)

*Van Laere Camille, Hrt., Villa Bagatelle.

VILLERS-AUX-TOURS.

Delmelle Emile, Jrd. Pp.

VILLERS-L'ÉVÊQUE.

Dodson Félicien, Mr. gr.
Laumon Joseph, Mr. gr.
Mestré Michel, Mr .gr.

VILVORDE. (Pr. B.)

Ameye Arthur.
Ecole d'Horticulture et d'Arboriculture de l'État.
Van den Berghe J., Hrt., Leuvenschestraat, 22.

VIRTON ST-MARD. (Pr. Lux.)

Rouy Félix, Pp.

VISÉ. (Pr. L.)

Gathoye.
Delvaux J., Hrt.
Habets J., Hrt.

VIVEGNIS. (Pr. L.)

Lilet-Camal Michel, Mr. gr., 213-214, r. ch. de Liège.

VLESENBEKE. (Pr. B.)

Van den Berghe Georges, Hrt. rue de la Station, 7.

VORST. (Pr. A.)

Vervaene G.

VOSSELAERE. (Pr. Ovl.)

De Ghoest Prosper, Jrd.
Vandervennet Emile.

VOTTEM. (Pr. L.)

Debrus Thomy, rue Ferdinand-Nicolay.
Dechamps M. Jos., rue Ferdinand Nicolay, 102.
Gillon André, rue des Fraisiers, 46.
Lambrecht Zuède, Eps., ch. Brunchalt, 185.
Méot Joseph, r. ch. Brunehault, 263.

VRACENE. (Pr. Ovl.)

*Hutsebaut-De Cock Fl., Pép.

WACHTEBEKE. (Pr. Ovl.)

Bundervoet P., Hrt.
De Hert A., Hrt., Kalve, 10.
De Kimpe.
De Pauw Aimé, Hrt.
De Pauw et fils Vve, Hrt.
De Vos-Seyssens, Hrt.

WAEREGHEM. (Pr. Wvl.)
De Kesel Arthur, Pp.

WAERSCHOOT. (Pr. Ovl.)
Bouckaert, Dorpplaats.
Joos Mad. Vve, Hrt.

WAESMUNSTER. (Pr. Ovl.)
De Belie Paul, Hrt.

WANDRE. (Pr. L.)
Bodson, Pp.

WANZE. (Pr. L.)
Dehasque B.
**Gonthier Fils, Charles, Hrt. Pp. Exp.
Gonthier Paul.
Mosbeux Georg., Mr. gr. Hrt.

WAREMME. (Pr. L.)
Rosoux E., Hrt., r. de Soivés.
Wauters Joseph, Pp. Gr.
Wery, Mr. gr.

WATERMAEL. (Pr. B.)
Lanthoine Georges, Hrt. Imp. av. de Visé, 123-125.

WATERVLIET. (Pr. Ovl.)
Devencyns Karel, Molenstr., n. 128.
De Vos Edmond, Molenstr., n. 194.
Martens Ph., Veldstraat, 102.

WAUDREZ-LEZ-BINCHE. (Pr. H.)
Carlier Léon, Pp.

WAVRE. (Pr. B.)
Bertrand Jean, Hrt., rue de Nivelles.
Bodanghier J. Bte, Mr. gr., r. des Chemins de fer.
Debieme Raymond, Mr. gr., r. de Namur.
De Smedt Vital, Mr. gr., rue de Bruxelles.
Servaes Ad. Vve, Mr. gr., Place de l'Hotel de Ville.
Syndicat Agricole, Mr. gr., ch. de Louvain.

WAVRE-NOTRE-DAME. (Pr. A.)
(voir : Onze Lieve Vr. Wavre)

WAVRE STE CATHÉRINE (Pr. A.)
(voir : Kathelyne-Wavre)

WEELDE. (Pr. A.)
Swaan Laurent, Pp.
**Swaan-de Bie L. J. H. L., Pp., Molenein.d.

WELKENRAEDT. (Pr. L.)
Mertens Hubert, Jrd. Mr. gr., rue Neuve.
Moreau Hubert, Mr. gr., Lambertstraat, 32.

WELLEN. (Pr. Lb.)
Staes Hubert, Pp.

WEPION. (Pr. N.)
Aelens D.

WESTENDE. (Pr. Wvl.)
Calié Servaes, Jrd.
Dewulf Henri, Pp.
Ghyselbrecht Henri, Jrd.
Norré Arthur, Jrd.
Norré César, Jrd.
Ramoudt Philibert, Pp.
Soete August, Jrd.
Strymes Gilbert, Pp.
Vanovenberghe Jules, Jrd.
Verslype Isidore, Jrd.
Verslype Patrice, Jrd.

WESTOUTRE. (Pr. Wvl.)
Delanote Remi, Dorp.
Dekeuwer Jan, Dorp.
D'Haese Emeric, Dorp.
Vandromme Cyrille, Dorp.

WETTEREN. (Pr. Ovl.)
Opp. 2632 Hect.
Inw. 16.311.
Absil-De Schryver H. Hrt. Fl.
Becquaert Irène, Hrt., « Etablissement Congo ».
Braeckman A.
Braeckman Gustaaf, Pp.
Braeckman Jules, Hrt.
Calle Alois, Pp., Boschhout.

Cus K.
De Brandt Emiel, Pp., rue de la Station, 8.
De Cuyper François, Pp.
De Cuyper Oscar, Boschkant.
De Gussem (de kinderen), Pp.
De Gussem-Kelemans, Pp.
Dervaes Albert, Pp.
Dervaes Frans, Pp. Hrt.
D'Haene C.
Duytschaever-Praet J. B.
Goeman Camiel, Pp.
Goeman Omer.
Grillaert Camiel.
Haegeman Hector.
Kerkvoorde Vve et Fils, Pp.
Kerkvoorde Jules, Pp.

Établissement d'arboriculture
Boomen & Planten
JULES KERKVOORDE
A WETTEREN
VOORHEEN ANCIENNEMENT
Vve EUG. KERKVOORDE & Fils
PÉPINIÈRISTES A WETTEREN
Tél. 132 Compte Chèques-postaux 79290

Kerkvoorde Léon, Pp.
Loufs-Van Wilden Const., Pp.
Raman A.
Tulcken Frères, Pp.
Vanden Steen Frederik.
Vanden Steen Victor.
Van de Velde J.
Van Heden A., Pp. Hrt.
Vercauteren Jules, Hrt.
Vlaeminck Henri.
Wilfried et Omer Dauwe, Hrt. Pp., Brugstraat, 3.

WEZEMBEEK. (Pr. B.)

Peeters, Hrt. Pp., rue Louis Marcelis.

WEZ-VELVAIN. (Pr. H.)

***Delrue H., Pp.
**Guelton-Dussart Eug., Pp., rue de l'École.
**Guelton Henri, Pp., rue Haut-bout.
Sirjacobs Amédée, Pp.
Wasmuël Alberic, Pp.
Wibaut Oscar, Pp.

WICHELEN. (Pr. Ovl.)

Praet F. et E., Pp., Jrd.
Van de Meirnche Jan, Jrd.
Verhaeven Remy, Pp. Mr. gr.

WIEZE. (Pr. Ovl.)

Coessens Fr., Jrd., Molestraat
Van Varenbergh Alf., Pp., Triest.

WILDEREN. (Pr. Lb.)

Henrioulle Fils, Pp.

WILLEBROECK. (Pr. A.)

Amelinckx Jan, Pp., Dendermondschesteenweg, 91.
Amelinckx Jan, Hrt., Dendermondschesteenweg.
Amelinckx H., Hrt., Dendermondschesteenweg.
Amelinckx Wwe Louis, Hrt., Veert, 12.
Bernaerts Edmond, Hrt., Statieplein, 26.
Bouten Alfred, Hrt., Thifpelsche steenweg.
Corné C., Hrt., Krewegweg, 6.
Geens Hendrik, Hrt., Appeldonckstraat, 81.
Haesmans Jan, Hrt., Krewegweg, 16.
Janssens Wwe Jozef, Hrt., Nokkestraat, 51.
Moeremans V., Hrt., Dorpstraat, 141a.
Tengrootenhuy Karel, Hrt., Heyndoncksche stw., 47.

WILRYCK. (Pr. A.)

Cleiren J., Tuinbouwk.
De Vleesschouwer Fr., Hrt.
Nagels François, Hrt. Pp.

François Nagels
Wilryck (lez ANVERS)
Grandes Spécialités :
Dahlias, Plantes Vivaces,
Plantes vertes, Rosiers,
Catagues marchands sur demande
TÉLÉPHONE 9157

Rillaerts H.
Van Grieken L., 73, Cederlaan.

WOLUWE-ST.-ETIENNE.
(Pr. B.)

Devraey Félix Joseph, ch. de Louvain, 45.

WOLUWE ST. LAMBERT.
(Pr. B.)

Bassin Emile, Hrt., r. Voot 5.
Bogaerts Alberts, Tomberg 50
Colet Fernand, Hrt., Avenue Georges-Henri, 103.
Lethielleux Eug. Em., Hrt., av. du Cimetière.
Muesser A., Hrt., rue du Moulin à Vent, 65.

WOLUWE ST. PIERRE.
(Pr. B.)

Bogaert-D'Heerenthals, Hrt.
Mertens Constant, Hrt., rue Sombre, 59.
Zegers Joseph, Hrt., rue René de Clercq.

WOMMELGHEM. (Pr. A.)

Gendens Jan, Termesselei.
Verdonck Constant, Termesselei.

WONDELGEM. (Pr. Ovl.)

Buysse L., Hrt.
De Clercq L., Hrt.
de Hemptinne Bauduin, Hrt.
D'Haese Edw., Horticulture « Saint Georges ».
Drieghe V., Hrt.
Raes Octave, Hrt.
Vandenkerckhove L., Hrt.

WORTEGEM. (Pr. Ovl.)

Delaire Emiel, Mr. gr.
De Waele Emiel, Mr. gr.
Van Assche Mathieu, Mr. gr.

WYNGHENE. (Pr. Wvl.)

**Allaert Enfants, Pp.
Delahaye L.
Schepers et Fils H., Pp.
*Van Maele-Verkest Fl., Pp

Pépinières
Henri Schepers
& ses Fils

Cultures les plus importantes des Flandres de toutes essences de plants forestiers, fruitiers
Semis -- Repiqués

SPÉCIALITÉ

Rosa Canina semis
Fruitiers semis repiqués
Epines semis repiqués

WYNKEL STE KRUIS.
(Pr. Ovl.)

Bauwens J. et R.
*De Bruycker et Van Droesbeke, Hrt.
Itterbeke B.

WYSHAGEN. (Pr. Lb.)

Berger P. J., Soetebeek.
Geerkens Jac.
Meus Mathieu.
Soons Jac., Soetebeek.
Vruys Jos.

XHORIS. (Pr. L.)

Raes Henri.
Raskin Augustin.

YPEREN - *Ypres.* (Pr. Wvl.)

Bailleul Aug., Pp., Vlamertinghe steenweg.
Casier Jules, Pp., Comenstw.
Casier-Vandeputte H., Hrt., Gr., Porte de Dixmude, 4.
De Knudt Jules, Mr. gr., Boomgaardstraat.

Lauwers Marcel, Hrt., Zonnebekesteenweg.
Lemay Auguste, Mr. gr., Rijsselstraat.
Lepercq-Verstraete F., Pp., Kruisstraat.

F. LEPERCQ

PÉPINIÈRISTE

YPRES

Arbres Fruitiers,
Arbustes d'Ornement,
Lauriers Cerises
Création Parcs Jardins

Neels Jules, Mr. gr., Oude Veurnestraat.

ZEDELGHEM. (Pr. Wvl.)
Cools-Saelens Aug.
Copman Aimé.
Debast-Claerhout Karl.
Vandemaele Rich. Wwe, Hrt.
Viane-Cools Aug.

ZILLEBEKE. (Pr. Wvl.)
Decock Richard.
Thoma Jules.
Vandewaele Cyrille.

ZWYNAERDE. (Pr. Ovl.)
Bracke E., Hrt.
De Bruycker Ed., Hrt.
De Bruycker H. Hrt.
De Bruycker Maurice, Hrt., 77, ch. de Swynaerde.
De Paepe Jean, Hrt.
De Wulf Edm., Hrt.
Paelinck Isidore Vve, Hrt.
Paelinck-De Paepe Wwe, Hrt. Hutsepotstraat.
Soc. An. Hrt. Pulinckx, Hrt.
Vanden Bossche Alph., Hrt.
Van Driessche Adolf.

Fin de la 2me partie. — Einde van het 2de deel.

AVIS AUX

Horticulteurs, Fleuristes, Pépiniéristes, Jardiniers, Architectes de Jardin, Marchands-grainier.

Si vous ne figurez pas dans ce livre ou si vos noms ou prénoms seraient mal orthographiés, veuillez en informer la

SOCIÉTÉ D'ÉDITION

Chaussée de Bruxelles, 499, (imprimerie G.-J. Merchiers) Gand.

afin que ces erreurs ne se reproduisent plus dans les éditions suivantes. Nous remercions d'avance tous ceux qui nous aident dans l'amélioration et la correction de nos ouvrages.

DRINGEND BERICHT AAN

Hofbouwers, Tuinaanleggers, Boom- en Zaadkweekers, Hoveniers, Handelaars in Bloemen, Zaden en Planten.

Indien gij in dit boek niet opgenomen zijt of indien uwe namen slecht georthographieerd zijn, dan wordt gij vriendelijk verzocht de

UITGEVERSMAATSCHAPPIJ

Brusselschesteenweg, 499, (Drukk. G.-J. Merchiers) Gent.

ervan te verwittigem, ten einde te vermijden dat deze fouten nog voorkomen in de volgende uitgaven. Wij danken voorop al deze die ons voor de verbetering onzer werken behulpzaam zijn.

3me Partie

Listes des Firmes importantes et recommandables à l'Étranger

3de Deel

Belangrijkste Huizen der Branche in het Buitenland

3. Abteilung

Verzeichnis der hauptsächlichsten und empfehlenswertesten Firmen der Branche im Auslande

Thirt Part

List of the most important foreign houses in the Trade

A. Herijgers-Daemen

HANDELSKWEEKERIJ "'T GASTHUIS,,

ZUNDERT (HOLLAND)

SPECIALE DENNENCULTUUR

- KONINKLIJKE HOLLANDSCHE HANDELSMAATSCHAPPIJ -

Groenewegen & Zoon

KONINKLIJKE BOOMKWEEKERIJEN

DE BILT - BIJ - UTRECHT. (HOLLAND)

SPECIALITEITEN IN SIER- EN LAANBOOMEN, BLOEMHEESTERS — EN GROENBLIJVENDE HEESTERS EN CONIFEREN. —

De Bilt is van Utrecht elk kwartier in 20 minuten te bereiken.

Boomkweekerijen "Rhenania,,

WEHR (Bez. Aachen) Rijnland. SITTARD, Holland.

GROOTHANDEL EN EXPORT VAN ALLE — BOOMKWEEKERIJ-ARTIKELEN. —

Speciaal: Vrucht-, Woud- en Laanboomen, Bosch- en Haagplantsoenen, loof- en naaldhout- verplante en zaailingen, Sierstruiken, Coniferen, Rozen, Wildling-onderlagen, enz.

VRUCHT-, WOUD- EN LANDBOUWZADEN.

Internationale GROENTEN-, Fruit-, Fourage-Import en Exportgroothandel. — Landbouwproducten.

Doornbosch & Zoon

VEENDAM-HOLLAND

Rosa Canina, etc.

Millions

GRAND DUCHÉ DU GROOT HERTOGDOM Luxembourg

Arendt, Hrt., Beggen.
Audry, Hrt., Walferdange.
Backes, rue Mansfeld, Clausen.
Barthel, Hrt., Diekirch.
Becker, Hrt., Steinsel.
Beffort, 61, route Principale, Neudorf.
Benz, Hrt., Wasserbillig.
Birckel Philippe, Lintgen.
Biver, Hrt., Sanem.
Blaat, 21, rue Joseph Heintz, Luxembourg.
Blaise, Hasengründchen, Neudorf.
Blei, Hrt., Useldange.
Bové, 52, rue de la Gare, Hollerich.
Braun, Kneppchen, Rollingergrund.
Breininger, Hrt., Dudelange.
Brucher, Hrt., Elvange-Remich.
Buchel, Hrt., Diekirch.
Conter, Hrt., Mertert.
Crelo, 15, rue Siechenhof, Luxembonrg.
Crelot, Neu-Weimerhof, Neudorf.
CRELOT & FILS J. Weyershof.
Sp. — Culture spéciale de Rosiers.
Damé, Hrt., Mullendorf.
Daubenfeld, Hrt., Wasserbillig.
Dell B., Hrt., Echternach.
Dell J. B., Hrt., Echternach.
Denell, Hrt., Kaundorf.
Dickes, Hrt., Dudelange.
Dietrich Vve., Alte Strasse, Rollingergrund.
Dieudonné, Hrt., Grevenmacher.
Doestert, Hrt., Wasserbillig.
Dominici, Pulvermühle, Hamm.
Dumont, rue de la Montagne, Hamm.
Dumont, Hrt., Strassen.
Edinger, Hrt., Differdange.
Emeringer, Hrt., Bereldange.
Engel, Alte Strasse, Rollingergrund.
Engels, rue Principale, Rollingergrund.
Faber, Hrt., Bofferdange.
Federspiel, Hrt., Lintgen.
Feldt, Hrt., Grevenmacher.

Feiten, Hrt., Bettembourg.
Feydt A., Hrt., Weimerskirch.
Feydt J., Hrt., Weimerskirch.
Friedrich, Hrt., Aspelt-Frisange.
Gemen et Bourg, 49, av. de Mühlenbach, Luxembourg.
Girens, Hrt., Rodershausen.
Gleis J., Hrt., Hosingen.
Gleis M., Hrt., Hosingen.
Gloden, Av. de la Faïencerie, Limpertsberg.
Grein, Hrt., Vianden.
Greivelding, Mühlberg, Hamm.
Greiveldinger, 11, rue Basse Petrusse, Luxembourg.
Haas, Hrt., Erpeldange-Remich.
Haeck-Grund, Hrt., Dahlem.
Hansen, Hrt., Ettelbruck.
Hansen, Pulvermühle, Hamm.
Hansen, Hrt., Redange s/Attert.
Hermes, Hrt., Kirchberg.
HOFFMANN-BISENIUS, Pp., Rosport.
Hoffmann Bern., Hrt., Born.
HORTULUX, soc. Luxembourgeoise, Luxembourg.
Hoss, 53, av. de Mühlenbach, Luxembourg.
Huss, Hrt., Bereldange.
Husting, Hrt., Steinsel.
Jaeger, Hrt., Burange.
Jans, Hrt., Echternach.
Jeanpierre, Hrt., Ech.
Jeanpierre, Hrt., Kirchberg.
Jonas, 6, rue Vauban, Luxembourg.
Jones, Hrt., Kirchberg.
Jungblut, 3, rue de Cimetière, Bonnevoie.
Kieffer, route de Mühlenbach, Rollingergrund.
Kielborn, Hrt, Hunsdorf.
Kill, 90, route de Merl, Merl.
Kill, 123, route de Merl, Merl.
Kintzelé, Hrt., Dudelange.
Kintzelé, Hrt., Heisdorf-Steinsel.
Kisch, Hrt., Pratz.
Klein, Hrt., Eich.
Kleren, Hrt., Reckange-Mersch.
Klopp-Weber, 5, Av. de la Faïencerie, Limpertsberg.
Kremer, Hrt., (Belvaux) Sanem.
Kremer, 16, rue Vauban, Luxembourg.
Kremer M., Hrt., Kirchberg.
Kremer Vve, Hrt., Mondorf-les-Bains.

Pépinières

H. Gevers et Fils

HERCK-LA-VILLE LIMBOURG (BELGIQUE)

ARBRES FRUITIERS - FORESTIERS - ORNEMENT

Spécialité CONIFÈRES, ROSIERS hautes et basses tiges

Grande culture de plantes forestières - Haies : Épines récipées - Luy ovalifolium chamille - Hêtres, etc.

Belle collection d'Arbustes à feuilles caduques et persistantes.

Lauriers, cerises par milliers
Arbres fruitiers hautes et basses tiges

Cultures spéciales par milliers - hautes tiges et balivaux *Acacia - Bois leaux - Chênes du pays et d'Amérique Erables - Merisiers - Platanes, Peupliers d'Italie et du Canada - Sorbiers, etc.*

ARBRES PLEUREURS ACACIAS BOULES

CATALOGUE FRANCO SUR DEMANDE

HORTICULTEURS et MARCHANDS avant de faire vos achats demandez nos prix ou visitez nos pépinières

Agriculteurs,
Marchands de Semences,
Malteurs,

Actuellement la prudence impose plus que jamais de n'acheter vos semences que munies de garanties écrites et de soumettre la valeur de ces garanties à une vérification sérieuse par l'envoi d'échantillons au

Laboratoire de Contrôle de Semences de Louvain

(Association sans but lucratif)

4, Place de l'Université, 4

la seule institution de ce genre existant en Belgique

Landbouwers,
Zaadhandelaars,
Nijveraars,

Wilt gij zekerheid hebben in dezen tijd van groote schaarschte aan prima kwaliteit zaad, niet bedrogen uit te komen, zoo koopt uw zaad slechts onder schriftelijke waarborgen en laat deze controleeren met een monster te zenden aan het

Laboratorium voor zaadonderzoek te Leuven

(Vereeniging zonder winstbejag)

4, Hoogeschoolplaats, 4

de eenige inrichting van dien aard in België

ESSAYEZ NOS CHAUDIÈRES QUI RÉALISENT
50 °/o D'ÉCONOMIE DE CHARBONS
grace au maximum de surface et chauffe directe
et qui peuvent être placés par des gens non spécialisés

Chaudronnerie Moderne
E. & A. VAN DEN BOSSCHE Frès
LA PINTE (lez Gand) Belgique
Tél. Deurle 23 — Chèques Postaux 41214

EMILE CAMBIER ATH (BELGIQUE)
Successeur de la Firme L. & H. Cambier Frères, Léon A. Cambier
SPÉCIALITÉ DE SIÈGES ; MEUBLES EN BOIS COURBÉ, BREVETÉS. — SIÈGES, MEUBLES DE STYLE ET ORDINAIRES, SIÈGES ET BANQUETTES POUR CINÉMAS ET THÉATRES
Usines à ATH (Belgique) et à BERLAIMONT-NORD (France)
Expositions permanentes et maisons de vente :
ATH, RUE DE LA GRANDE-BRETAGNE, 22
BRUXELLES, RUE DES BOGARDS, 7. (Place Fontainas)
EXPORTATION Téléphone : ATH, 3 GROS — DÉTAIL

GRAINES PLANTS
Maison Alphonse Gallet
Successeur : A. VAN DAMME
25, rue de la Station, 25 (Coin place du Comte de Flandre)
Gand (Belgique)
Spécialité de Graines, Potagères, Fouragères et de Fleurs
Bulbes de Begonia, Gloxinia, Glaïeuls, etc.
LE CATALOGUE SERA ENVOYÉ GRATIS SUR DEMANDE

Pépinières H. Vlaeminck
Schellebelle (Belgique)
ARBRES FRUITIERS EN TOUTES FORMES
Spécialité de ROSIERS, nains, grimpants, et tiges
Arbres et Arbustes d'Ornement, Arbres forestiers, Conifères
Plantes pour haies et bois
PRIX-COURANTS SUR DEMANDE
EXPORTATIONS VERS TOUS PAYS

:- GRAINES D'ÉLITE -:

SPÉCIALITÉ DE GRAINES DE FLEURS

La collection la plus complète offerte en Belgique par catalogues. *Environ 1500 variétés de choix*

Maison

Rodberg-Dermine

FONDÉE EN 1887

AVENUE DES ACACIAS 59.

JAMBES (NAMUR)

Catalogues périodiques adressés sur demande:

Catalogue général en janvier.

Catalogue spécial « Pois de senteur et Nouveautés » en novembre.

Catalogue spécial « Semis d'été et d'automne » fin juin.

Verres pour serres et couches

Mastic

LIVRAISONS RAPIDES ET SOIGNÉES

Ste Cve Havrenne Frères

Jumet

TÉLÉPHONE : CHARLEROI 1206

Bier & Ankersmit

HANDELSKWEEKERS

MELLE - BIJ - GENT

PALMEN, AZALEA IND., CLIVIA'S, CYMBIDIUM'S

A. Van Heddeghem Fils

CONSTRUCTEUR D'APPAREILS DE CHAUFFAGE A EAU CHAUDE ET A VAPEUR, POUR SERRES ET BATIMENTS

Rue Warneford, 87-89 Téléphone 1557

MONT-ST-AMAND-LEZ-GAND

Etablissement Horticole

Georges De Craeke

CHAUSSÉE D'ANVERS, 406, MONT-ST-AMAND

PLANTES MOLLES

— GÉRANIUMS SIMPLES ET DOUBLES —

AGÉRATUM - ACHYRANTE - CALCÉOLAIRE - FUCHSIA.
ANTHÉMIS - HÉLIOTROPE - BEGONIA - SALVIA.

DEMANDEZ LE CATALOGUE

Etablissement Horticole

Ferd. Beyst-Moreau

RUE DU VILLAGE LOOCHRISTI-lez-Gand (Belgique)

OFFRE AVANTAGEUX

De Rhododendrums en Buisson et sur Tige-Azalea Mollis, Mollis-Sinensis, Aucuba, Evonymus, Hortensia, Azalea Indica, Dracœna Indivisa, Araucaria, Glaieuls, Gloxinia, et Begonia Bulbeux en tous genres. Plantes d'appartement.

Prix-courant sur demande

Kremer-Wildschutz, Hrt., Kirchberg.
Krier, 21, r. du Parc, Esch s/Alzette.
Krier Frères, Hrt., Aspelt-Frisange.
Lahr, Hrt., Useldange.
Lamesch, Hrt., Helmsange.
Lamesch, Hrt., Kirchberg.
Lehnen, Hrt., Strassen.
Lehnertz, 16, rue du Canal, Esch s/Alzette.
Lencker, Hrt., Birelergrund.
Lentz, Hrt., Eich.
Lentz, 7, rue des Jardins, Limpertsberg.
Lentz, Alte Strasse, Rollingergrund.
Leucker, Kripsgrundchen, Sandweiler.
Lick, Papierberg, Limpertsberg.
Linden, 16, av. Côte d'Eich, Limpertsberg.
Linden, Hrt., Mertert.
Linden, 6, rue de Cessange, Merl.
Linder Vve, Hrt., Mondorf-les-Bains.
Lorentz, Reckenthal, Rollingergrund.
Ludovici, Hrt., Filsdorf.
Ludwig, 7, Siechenhof, Luxembourg.
Manderscheid, Andreashoehl, Rollingergrund.
Massard, Hrt., Kirchberg.
Menaille, 1 VIIe route de Oessange, Luxembourg.
Mertens, Av. de la Faïencerie, Luxembourg
Mertens, Steiler-Rotenberg, Rollingergrund.
Mertz, Hrt., Eich.
Mesenbourg, Hrt., Echternach.
Meyer, Av. de la Faïencerie, Luxembourg.
Meyer, route de Muhlenbach, Rollingergrund.
Mockel, Hrt., Kirchberg.
Mouzin, Hrt., Steinsel.
Muller, Alte Strasse, Rollingergrund.
Muller, Hrt., Mersch.
Neiss, Av. de la Faïencerie, Luxembourg.
Nestgen, 7, Kreutzgründchen, Luxembourg.
Neuser, Hrt., Eich.
Neuser, Peifesberg, Rollingergrund.
Ney, Hrt., Eich.

Charles Van Haute Hamme s/Durme
Téléphone : 98
Nattes en Jonc. Ficelles & Cordes

Neys, Hrt., Eich.
Nockels, Hrt., Diekirch.
Noesen, Hrt., Diekirch.
Odendahl Mme Vve, 18, r. Vauban, Luxembourg.
Peschon, Andreashoehl, Rollingergrund.
Peschong, Hrt., Sanem.
Petesch J., Hrt., Eich.
Petesch J., Hrt., Eich.
Petgen, Hrt., Remich.
Pletschette, Hrt., Diekirch.
Plumhans, Hrt., Sanem.
Probst, Hrt., Eich.
Rapalle, Pilatusberg, Eich.
Reichel, Hrt., Eich.
Reinert, Hrt., Eich.
Reinert, Papierberg, Limpertsberg.
Reuter, 7, rue des Jardins, Limpertsberg.
Rhein, Hrt., Remich.
Rock, Hrt., Remich.
Rockenbrod, rue de la Gare, Hamm.
Rossmann, Hrt., Redange s\Attert.
Schandel, Cents, Hamm.
Schartz F., Hrt., Wasserbillig
Scheid, 2, rue Kreuzgründchen, Luxembourg.
Scheidt Vve, 4, rue d'Arlon, Merl.
Scherff Vve, Hrt., Mompach.
Schettle, 17, r. de la Basse Petrusse, Luxembourg
Scheuten, route de Muhlenbach, Rollingergrund.
Schiltz, Hrt., Bettembourg.
Schiltz Frères, Hrt., Crauthem.
Schiltz Frères, 32, rue de la Poste, Esch s\Alzette.
Schmartz, 18, rue du Fossé, Esch s\Alzette.
Schmit, 5, rue de l'École, Merl.
Schmit, Peifesberg, Rollingergrund.
Scholtes, Hrt., Mersch.
Schossler, Hammerthälchen, Hamm.
Schumacher, Av. de la Faïencerie, Luxembourg.
Schumacher, 20, rue Vauban, Luxembourg.
Schumacher, Hrt., Remich.
Schwartz, Hrt., Wasserbillig.
Seidel, r. Auguste Charles, Bonnevoie.
Speich, Hrt., Eich.
Steinmetz fils, Hrt., Wasserbillig.
Steinmetz père, Hrt., Wasserbillig.
Storck, Andreashoehl, Rollingergrund.
Strasser, Hrt., Aspelt-Frisange.

Streng, Andreashoehl, Rollingergrund
Thil Frères, Hrt., Ettelbruck.
Thill, 35, Montée de Clausen, Clausen.
Thirifay, Hrt., Sanem.
Tonnar, Hrt., Heisdorf-Steinsel.
Tonnar-Reuter, Hrt., Steinsel.
Trémont, 7, Kreutzgründchen, Luxembourg.
Ueberecken, Hrt., Wasserbillig.
Victor, Hrt., Bissen.
Wagner, Hrt., Serbourg.
Wagener, Hrt., Echternach.
R. VAL. WAGENER Söhne, Baumschule, Echternach.
Wagner, Hrt., Strassen.
Wagner J., Hrt., Manternach.
Wallenborn, Hrt., Bergem.
Wallers, Hrt., Goesdorf.
Weber-Federmeyer, Hrt., Remich.
Weckenbach, Andreashoehl, Rollingergrund.
Wein-Kraemer, 86e route de Thionville, Bonnevoie.
Welter, Josy, Marchand Grainier Place Puits-rouge, Luxembourg.
Welter Josy, Établissement Horticole Walferdange.
Sp. — Dahlias, Glaieuls.
Wenandy, Hrt., Beggen.
Wenandy, 1, Almunsterstr., Clausen.
Wenandy, rue de Belle-Vue, Limpertsberg.
Wenandy, 19, Bd du Prince, Luxembourg.
Werding, Hrt., Differdange.
Wetzel et Fils, Ettelbrück.
Wies, Hrt., Senningen.
Wies, Hrt., Vianden.
Zeimet Vve, Horticulture, Kirchberg.

ZEER BELANGRIJK

Wie ons vòòr het verschijnen der hieropvolgende uitgave minstens 8 **goede** *in dit werk ontbrekende adressen opgeeft*

VERGOEDEN WIJ 10 Fr.

Voor 25 **goede** *hierin ontbrekende adressen*

VERGOEDEN WIJ 30 Fr.

Betaalbaar in eene aankondiging in de eerstkomende nieuwe uitgave.

Adressen in te zenden aan : UITGEVERSMAATSCHAPPIJ

Drukkerij G.-J. MERCHIERS, **499, Brusselschesteenweg, GENT.**

MAISON FONDÉE EN 1868

ADRESSE TÉLÉGRAPHIQUE SEMEN. ENKHUIZEN.

Sluis Frères

SOC. AME.

ENKHUIZEN (HOLLANDE)

Vastes Cultures de Graines potagères, fourragères et de fleurs.

PRIX SUR DEMANDE.

REPRÉSENTANT POUR LA BELGIQUE:

Monsieur A. ELBO, Avenue Emile Van Becelaere, 6.

A BOITSFORT-BRUXELLES.

F. KUIPER

VEENDAM (HOLLAND).

SPECIALE CULTURES OF:

— ROSE- & FRUITTREE- STOCKS —

ROSES- FRUITTREES- HEDGING-PLANTS ETC.

PRICELISTS POSTFREE ON APPLICATION.

REKLAAMDRUKWERKEN IN MASSEN, DRUKT EN VERZENDT NAAR ALLE LANDEN

MASSENAUFLAGEN DRUCKT u. VERSENDET NACH ALLEN LÄNDERN

Drukkerij G.-J. MERCHIERS

160, Brusselschesteenweg

LEDEBERG-GENT (BELGIQUE)

GROOTENDORST F. J. & Zonen

Boomkweekers -- Boskoop (Holland)

HOLLAND -- LES PAYS-BAS

Aangeenbrug, Gebrs., Sassenheim, tel. : **4474**.
Admiraal P., Noordwijk a/Zee, tel. : **94**,
Akerboom & Fopma, Baumschulen, Boskoop, tel. : **145**.
Akkerman J. J., Boomkweekerijen, Zuidhan en Zevenhuizen-bij-Groeningen.
Alderden M. Czn., Cultura, Aalsmeer (Oosteinde 247), tel. : **31**.
Algemeene Vereeniging voor Bloembollencult., Secretariaat : Haarlem, L. Begijnenstr., 13, tel. : **3626**.
Alkemade Az., C., Noordwijk, tel. **30**.
Alkemade Cz., C. P., Noordwijk, Zomerzorg, tel. : **93**.
Alkemade J. A. J., Noordwijk, Lijnbaanweg, 2, tel. : **198**.
Alkemade W. A. J., Noordwijk, tel. : **145**.
Arends A. & Zonen, Boomkweekers, Tielschestraat, Opheusden
Baardse D. & Zoon, Handelskweekers, Aalsmeer
Baardse Kz., J. (Gebrs K. en J. Baardse) Aalsmeer, tel. : **12**.
Baarkman & Koning, Rijksstraatweg, Sassenheim.
Sp. — *Bloembollen.*
Baarse K. J., Hrt., Aalsmeer.
Sp. — *Vruchtboomen, Vaste planten, Dahlia, Chrysanthemum. Moeren, Buxus.*
Baartman & Koning, Sassenheim, tel. : **4401**.
Bader H. (firma Bader & Co.), Sassenheim, tel. : **4402**.
Bakker Gebrs., Bennebroek, tel. : **7**.
Bakker Mzn., P., Enkhuizen, tel. : **49**.
Ballego J. G., Witte Singel, Leiden, tel. : **201**
Barnaart W. P., Bergen (N.H.,) tel. : **60**.
Bartels W., Fl., Aalsmeer.
Bassie W., Bloemist, Noordweg, S.224, Middelburg.
Batenburg Gebr., Oudehaven, 9, Sassenheim.
Sp. — *Bloembollen.*
Beelen, Lisse, tel. : **80**.
Beerhorst & Zoon, Sassenheim, tel. : **4403**.
Betz & Co., Fl., 23, Helmerstraat, Rotterdam.
Berbee Gz., J., Lisse, tel. : **81**.
Berbee B., Lisserbroek, tel. : Lisse **184**.
Berghuis H., Uitgeest, tel. : **21**.
Berg Gz., A. van den, Anna Paulowna, tel. : **18**.
Berg, J. Th. van den, Jutphaas, tel. : **1**.
Berg en Weyers en Co, Sassenheim, tel. : **4535**.
Berg en Zonen, Q. van den, Heemstede, tel. kantoor : Haarlem **26144**
Bergman Gebr., Sassenheim, tel. : **4405**.
Berkhout K., Bovenkarspel, tel. : **11**.
Beumer N., Sassenheim, tel. : **4439**,
Beveren L., Noordwijk a/Zee.
Binken P. L. Fzn., Boomkweeker, Boskoop.
Blinde A. J., Sassenheim, tel. : **4478**.

Bloembollenhandelaren, (Bond van) Haarlem, Wilhelminastraat, 13 tel. **492**.
Bloembollenveilingsvereen. West Friesland, Bovenkarspel, tel. Enkhuizen **120**.
Bloemhof N. V., Lisse, tel : **110**.
Blokhuis Gebr., Lisse, tel. : **1**.
Blom J. H., Sassenheim, tel. : **4454**.
Blom en Zoon, Walter, Hillegom.
Boekee Tz., Corn., Zoeterwoudsche Singel, Leiden, tel. : **353**.
Böhm J. Th., Hagelingerweg, Santpoort, tel. : Haarlem **22319**.
Bonkenburg Gebr., Vogelenzang, tel. : Lisse **10052**.
Bonkenburg en Co, Heemstede, tel. : Lisse **10052**.
Boot en Co, Voorhout, tel. : Lisse **104**.
Bos, Jan Barth, Overveen, tel. : Haarlem **3571**.
Bos Nic., Katwijk aan den Rijn, tel. : **142**.
Bourgondiën en Zoon, K. van, Hillegom, tel. : **2264**.
Bovee G., boomkweeker, Broekhuizen-bij-Venlo.
Braam Jos. M. J., Heemstede, tel. : Haarlem **28004**.
Brenz & Zonen (Evert van), Boomkweekers, Opheusden.
Bronkhorst J. A., Heemstede, tel. : Haarlem **28134**.
Brouwer P., Rozenculturen, Stationstraat, Scheemda.
Bruidegom D., bloemisterij, Baarn, tel. : **98**.
Brussée M., Rijnsburg, tel. : **9**.
Buis Gz. & Zonen, boomkweekers, Aalsmeer.
Buis Gz., P., Aalsmeer, tel. : **39**.
Buis K. Bzn., bloemist, Uiterweg, 48, Aalsmeer.

Buis Gzn. en Zonen, Fa. P., Aalsmeer Tel.: 39

Handelskweekerij «Union»

Buisman G. A. H. & Son.

Heerde (Holland)

— ROSE SPECIALISTS — **Catalogue on application.**

Burg H. Th. v. d., boomkweeker, Berkel (Z.H.)
Burg L. en J., van den, Lisse, tel. **138**.
Buurman en Co., Hillegom, tel. **2203**.
Buys F., 48, Gasthuissingel, Haarlem.
Sp. — *Bloembollen.*
Bijvoet Gebr., Overveen, tel. Haarlem **968**.
Bijvoet P. en Co., Overveen, tel. Haarlem **495**.
Byvoet Gebrs., boomkweekers, Oosterbeek-bij-Arnhem.
Cannegieter R., boomkweeker, Hattem.
Captein Johs, Heemstede, tel. Haarlem **28013**.
Carlée H., Heemstede, tel. Haarlem **26063**.
Carlier C., Hillegom, tel. **2281**.
Cassée A. F. C., bloemist, Zylstraat, 21, Haarlem.
Cate S. P., ten, Wagenweg, 88, Haarlem, tel. **2963**.
Clemens en Zoon, P. P. A., Lisserbroek-Haarlemmermeer, tel. Lisse **103**.

Clercq en Kroes, Le, Sassenheim, tel. **4434**.
Coenders Frans, boomkweeker, Echt.
Coenders Jean, boomkweekerij, Horst-bij-Venlo.
Colijn en Zonen, C., Voorhout, tel. Sassenheim **4443**.
Coöp. Ver. «de Ver. Bloembollenkweekers», Sassenheim, tel. **4521**.
Copex, Coöp Exped. Bedrijf, Stationsweg, 234, Hillegom, tel. **2354**.
remers G. H., boomkweekerij, Lottum-bij-Venlo.
Damen F. J., Lisse, tel. **464**.
Damen J. en Zoon, Lisse, tel. Sassenheim **4479**.
Damen P. A. en Zoon, Voorhout, tel. Sassenheim **4528**.
Dames en van Werkhoven, Lisse, tel. **3**.
Daudeij Hz., J W., Gr. Houtstr. 96, Haarlem, tel. **859**.
De Haan H. B., Bloemzaden, Westzyde, Zaandam.
De Jonge D. G., Handelskweekerij, Sappemeer.
De Jong en Koene, Fl., 260, Mannustraat, Amsterdam.
De Jongh Wed. P., Vruchtboom- en Zaadkweekerijen, Goes.
de Koning A., bloemist, Molenstraat, 9, Ginneken.
Den Holder Frères, Bloembollen, Leiden.
de Reus J. Zoon, Boom- en Vruchtenkweekerij, Oud-Beierland.
Deure Jb., van der, Enkhuizen, tel. **52**.
Deursen P., van, Sassenheim, tel. **4404**.
de Weerd H., bloemist, Brenklaan, Apeldoorn.
Dirken B. W. & Cs., boomkweekerijen, Oudenbosch.

Doornbosch & Zoon. Veendam (Holland)
Sp. Rosa Cania etc.

Driehuizen Gebrs., Lisse, tel. **4**.
Dubbeldam P. G. Azn., Kweekerij, Ammerstol-bij-Schoonhoven
Duindam & Zoon, boomkweekers, Kruiningen.
Dijk Pz., W. van, Lisse, tel. **71**.
Egginck Gebrs., Violenkweekerij, Voorschoten, tel. **6**.
Egmond Gebrs., van, Oegstgeest, Morschweg, tel. Leiden **1016**
Egmond Willy, van, Oegstgeest, tel. Leiden **1963**.
Eldering en Co., J. G., Overveen, tel. Haarlem **1085**.
Eldering en Zoon, N. V. W. J., Overveen, tel. Haarlem **951**.
Eng Hz., A. v. d., Uitgeest, tel. **22**.
Erens T., Bloemist, Heemstede-bij-Haarlem.
Etabl. Royal d'Horticulture, « Moerheim », B. Ruys S. A., Adr. Tél. : Moerheim - Dedemsvaart.
Sp. — Culture principale : *Plantes vivaces et alpines, conifères, rhododendrons, rosiers nains, arbustes, etc.*
Établ. d'Horticulture de et à Clingendael (La Haye).
Eveleens Wed. P. & Zonen, Handelskweekerij, Aalsmeer.
Sp. *Chrysanthemums.*
Eveleens H. Arnz., boomkweeker, Aalsmeer, Oosteinde.
Eijk, W. B. van, Agent Lemoine frères Ollioules, Var. Frankrijk, tel. Scheveningen **2862**.
Eijken J. C., v. d., Heemstede, tel. Haarlem **28125**.

Faassen & Zonen, boom- en rozenkweekerijen, Tegelen.
Fledderus D. H., boomkweeker, Boskoop.
Frets C. en Zonen, Boskoop, tel. **52**.
Frijlink en Zoon, Sassenheim, tel. **4406**.
Freriks en Jonkheer, Hillegom, tel. **2649**.
Geerlings Gz., H., Voorhout, tel. Sassenheim **4483**.
Gelderland Tuinbouwmaatschappij, Vruchtboomen, Neede.
General Bulb Comp., Vogelenzang, tel. Bennebroek **4**, Lisse **10004**.
Goede, Gebr. de, Patersweg, 11, Beverwijk, tel. **2116**.
Goemans-Prins J. M., Hillegom, tel. **2382**
Goemans en Zonen P., Hillegom, tel. **2236**.
Graaff en Zonen H. de, Lisse, tel. **6**.
Gratama en Co., Gebr., Hoogeveen, tel. **17**.
Graven en Zonen, Hugo van, Lisse, tel. **131**.
Grieken L. van, Lisse, tel. Lisse **41**, Sassenheim **1041**.

Groenewegen & Zoon.

— Koninklijke Boomkweekerijen —
De Bilt-bij-Utrecht (Holland)

Groot Pz. N., Enkhuizen, tel. **71**.
Groot Jnz. P., Andijk, tel. **3**.
Groot J. en Zonen, de, Noordwijk, tel. **33**.
Groot P. J de, Noordwijk, tel. **29**.
Groot Wz. P. de, Hillegom, tel. **2351**.

Grootendorst F. J. & Zonen.

Boomkweekers — Boskoop (Holland)

Grullemans J. J. en Zonen, Royal West-end-Nurseries, Lisse. Tel. **8**
Grullemans D. L., Noordwijk, tel. **31**.
Guldemond en Zoon, Lisse, tel. **9**.
Guldemond D., Lisse, tel. **44**.
Guldemond van Til, Hillegom, tel. **2373**.
Haan Gebrs. den, Rijnsburg, tel. **3**.
Haan J. H. den, Rijnsburg, tel. **2**.

Hagen T. — Boom- en Rozenkweeker —

19, Ryneveld, Boskoop (Holland)

Harmsen A., Handelskweekerij, Leuvenheim-bij-Brummen.
Hartkamp C. & Zoon, boomkweekers, Barneveld.
Hebinck W., bloemisterij, Velp-bij-Arnhem.
Heemskerk Ant., Katwijk, tel. **147**.
Heemskerk Gebrs., Hillegom, tel. **2605**.
Heinemans H. & Zonen, boomkweekerij, Noord Koninginnewal G.25 Helmond.
Hemerik G. F., Leiden, tel. **179**.
Hendriksen Gbr., Hooge Rijndijk, Zoeterwoude, tel. Leiderdorp **12**.
Hendriks-Van Warby D., boomkweeker, Opheusden.
Hermans G. H., Hillegom, tel. **2288**.
Herygers-Daemen A., Dennenkweekerijen, « 't Gasthuis » Zundert (bij Breda).

Heijl W. K. en Zonen, Warmond, tel. **28**.
Hillegomsche Bloembollenkweekerij en Handel, voorheen van Waveren en Zoon, Hillegom. Tel. **2227**
Hilverda en Co., Snijbloemen, Alsmeer.
Hoek M. en Zonen, Noordwijk aan Zee, tel. **23**.
Hoogenstein Joh. en Zonen, Bennebroek, tel. **32**.
Hogewoning Hzn. D., Oegstgeest, tel. Leiden **1580**.
Holland's Bloembollenhuis (Hobaho), Lisse, tel. **45**.
Hoogervorst en Co., Voorhout Loosterw. No 3, tel. Sassenh. **14440**.
Hooggreef W. J., Driehuis-Velsen, tel. IJmuiden **323**.
Hoogstraten B., Sassenheim, tel. **4449**.
Homan H. en Co., Oegstgeest, tel. Leiden **501**.
Hommo Ten Have's N. V.,
Zaadteelt- en Zaadhandel, Scheemda,
ZADEN — GRAINES — SAMEN — SEEDS
Hoogstraeten, Rijksstraatweg, 13a, Sassenheim.
Sp. *Bloembollen.*
Hopman & Sons P., Bloembollen, Hillegom, tel. **2207**.
Sp. *Glaieuls.*
Hornsveld H., Baarn, tel. **144**.
Huigsloot C., Roelof-Arendsveen, tel. **14**.
Hulsebosch H., Jannetjesbrug, Lisse, tel. **13**.
Hulst P. L., van der, Voorhout "Bloemoord", tel. Sassenheim **4531**.
Hylkema Gebrs., Hillegom, tel. **2620**.
Imanse J., Lisserbroek, Haarlemmermeer, tel. Lisse **123**.
Jansen Hendriks Jacob, Hillegom, tel. **2267**.
Jansen J. G., Snijbloemen, Kraayenhoflaan 32, Nymegen.
Janssen Alb., Overveen, tel. Haarlem **337**.
Jezeer P., Bloemist & Boomkweeker, Noord Parellelweg 66, Arnhem.
Jong Th. C. de, Bennebroek, tel, **54**.
Jongkind M Gzm., Bloemist, Aalsmeer.
Jonkers Jos., Boomkweekerijen, Lottum (bij Venlo).
Jonkheer C. en Zonen, Hillegom, tel. **2249**.
Juffermans H. J., Hillegom, tel. **2285**.
Kamp Fa J., Winkel, tel. **15**.
Kampen G. A., van, Poeldijk, tel. **15**.
Kampen M. van, Lisse, tel. **7**.
Kapteijn B. D. en Zonen, Sassenheim, tel. **4420**.
Kattenwinkel G. M., Vruchtboomencultuur, Wyke-bij-Deventer.
Keessen Gebrs. D. en J., Aalsmeer, tel. **14**.
Keessen Jr. K., Aalsmeer, tel, **15**.
Keessen W. Wzn. & Zoon, Snijbloemencultuur, Aalsmeer.

Charles Van Haute Hamme op/Durme
Telefoon : 98
Puike Rietmatten. Fabriek van koorden

Keiren T. & Zonen, boom- en rozenkweekerij, Lottum-bij-Venlo
Kersten-Tadema J. H., Heemstede, tel. Haarlem **26141.**
Kervel A., boomkweeker, Hillegersberg.
Kieft Chr., Limmen, tel. **4.**
Knip Sz. P., Andijk-West, tel. Enkhuizen **1932.**
Knoop A. F., Warmond, tel. **1.**
Knoppers C. E., bloemisterij, Zandbergstraat, Doesburg.
Koeleman Cz. J., Langeraar, tel. **2.**
Koelewijn G., Handelskweekerij, Baarn.
Koetsier Gebrs., boomkweekers, Boskoop.
Konijnenburg en Co., S. A. van, Noordwijk, tel. **3.**
Konijnenburg en Mark, Offemweg, Noordwijk, tel. **17.**
Kooiman Pz. Jb., Andijk, tel. **6.**
Kooiman W., Bennebroek, tel. **5.**
Kooiman W. en Co., Andijk, tel. **105.**
Koopman M. J., boomkweekerij, Apeldoorn.
Kooy K. Jr., Boomkweekerij, Boskoop, tel. **165.**
Kooy A., Bennebroek, tel. Lisse **10041.**
Koppius F., Kweekerij, Alphen a. d. Rijn, v/h. kweekerij „Rijnstroom".
Kortenoever J. boomkweeker, Galgensteeg Naarden (station Bussum).
Kraats J. v. d. en Zonen, Boomkweekers, Boskoop.
Kramer P., Heemstede (Glip), tel. Lisse **10037.**
Kramer H. en Zoon, Bloemendaal, tel. Haarlem **22058.**
Krelage & Zonen, Kleine Houtweg, 23, Haarlem.
Sp. *Bloembollen.*
Kriest Jzn. Jan, Leiden, tel. **89.**
Krimpen, Fruitboomen, 35, Malienbaan, Utrecht.
Kroon G., bloemisterij, Sneek.
Kroon H., Lisse, tel. **96.**
Kuiper F., Handelskweekerij, Veendam. Tel. interc. 93.
Specialities: STOCKS, ROSES, FRUITTREES, HEDGING-PLANTS.
Kuiper W., Groentenhandelaar, N. Scharwoude.
Kurten Ernest, boomkweekerijen, Echt.
Laan J. C. van der, Bennebroek, tel. 9.
Labelliflor, Hrt., Hillegom.
Lamfers K. B., Haarlem, tel. **442.**
Lam Gebrs., Handelskweekerij, Alphen a. d. Bijn.
Landré J. H., bloemisterij, Winschoten.
Lange, Firma H. de, Rotterdam, tel. **360.**
Leeghwater's Adv.-bur., Lisse, tel. **16**.
Leenders en Co M., Rozencultuur, Steyl.
Leeuwen en Zoon, L. van, Sassenheim, tel. **4410.**
Lefeber A., Lisse (Achterweg), tel. **183.**
Lefeber en Co., fa. D. W., Lisse (Heereweg), tel. **61.**
Lefeber Jr. J. W., Lisse, tel. **12.**
Lefeber J.Wz., J. W. A., Lisse **35.**

Lemkes H. J. firma Lemkes en Zonen, Alphen a. d. Rijn, tel. **31**.
Lierop en Zoon, W. van, Bennebroek, tel. Bennebr. **17**, Lisse **10017**.
Ligtermoet en Zoon, Rotterdam.
Lommerse Gebrs., Hillegom, tel. **2665**.
Lommerse Pz. F., (firma Gebr. Buddenborg), Hillegom, tel. **2261**.
Lommerse en Schrama, Bloembollen, Hillegom. Tel. **2399**
Lommerse P. W., Mariastraat, 20, Hillegom, tel. **2627**.
Lubbe Thz., *G.*, Oegstgeest, tel. Leiden **1853**.
Ludwig en Co., Hillegom, tel. **2213**.
Luyerink & Kool, Handelskweekerij, Ridder van Catsweg, 45, Gouda.
Maarse et Fils, J. D., Aalsmeer.
Maarse W., (Fa. J. D. Maarse en Zonen), Aalsmeer, tel. **83**.
Marbus J., Lisse, tel. **147**.
Maris en Co., L. van, Bennebroek, tel. **45**.
Mauritz G. & Zonen, boomkweekers, Opheusden.
Meer C. J. L., van der (P. van der Meer Cz.), Noordwijk, Tel. **10**.
Meerbeek en Co., N. V., van, Hillegom, tel. **2258**.
Meerbeeks Bloembollenhandel, N. V., Huize Zomerzorg, Hillegom.
Meeuwen J. J. van, Lisse, tel. **46**.
Meeuwen G. C. en Zonen, van, Heemstede, tel. Haarlem, **28123**.
Meilust, N. V., Kweekerij, Hillegom, tel. **2209**.
Mensing Joh. C. M., Snijbloemen, Aalsmeer.
Meskers Gebr., Heerenweg, 112, Lisse, tel. **143**.
Sp. — *Bloembollen.*
Meskers en v. Bourgondiën, Hillegom, tel. **2352**.
Meulder F. de, Lisse, tel. **50**.
Meij's Zonen, G. van der, Lisse, tel. **47**.
Moesker A., boomkweekerij, Stadskanaal.
Mooy en Co. Frans B., Bloembollenhandelaars, Haarlem.
Mooy F. & Zonen, Tempelierstraat, Haarlem.
Sp. — *Bloembollen.*
Mooy Junior, J., Koninginneweg, Haarlem, tel. **3284**.
Müller en Zoon J., H. Hoofdstraat, Hillegom, tel. **2608**.
Muller John, Hrt. Exp., Hillegom.
Sp. — *Bloembollen.*
N. V. Koninklijke kweekerij « Moerheim », v|h. B. Ruys, Dedemsvaart.
Sp. — Culture Principale : *Plantes vivaces et alpines, Conifères, Rhododendrons, Rosiers nains, Arbustes, etc.*
Nab F. H., Meerloo-bij-Venlo.
Nelis en Zoon, P., Heemstede tel. Haarlem **28173**.
Nelissen P. J., Vormboomen, Oeffelt.
Nes en Zoon, C. B. van, Boskoop, tel. **49**.
Nieuwenhuis C., Lisse, tel. **18**.
Nieuwenhuis E., Lisse, tel. **51**.
Nieuwenhuis Dz., Johs., Lisse, tel. **53**.
Nieuwenhuis en Co., Lisse, tel. **21**
Nieuwenhuis & Zonen D., Lisse, tel. **19**.
Sp. — *Bloembollen.*

Nieuwenhuis D. E., Mijnlust, Hillegom, tel. **2280**.
Nikkels J., Kweekerij, Nyendal-bij-Olst.
Noordt und Söhne P. van, Baumschulen, Boskoop.
Nugteren & Co., Tuin-, Bloem- en Landbouwzaden, Tel. Inter. **42**. Telegr. Nugterenco, Barendrecht, Zuid-Holland.
Nijssen, Gebr. A. en P., Santpoort, tel. Haarlem **22329**.
Nijssen en Prins, Voorhout, tel. Sassenheim **4517**.
Okké A., Boomkweeker, Goes (Zeeland).
Older Gebrs. den, Leiden, tel. **441**.
Onderwater L., Lisse, tel. **22**.
Ottolander & Koppeschaar, Bloemist, Boskoop.
Oudes A., St. Pancras, tel. Broek op Langend. **801**.
Pannebakker Aart., Boomkweeker, Biezen 68, Boskoop.
PAPENDRECHT & Co., Hrt., Hillegom.
Sp. — **BLOEMBOLLEN**.
Papendrecht en van der Voet, Sassenheim, tel. **4547**.
Parlevliet, Katwijk.
Sp. — *Bloembollen*.
Parijs en Zonen, G. van, Lisse, tel. **87**.
Peeck A. J., Kweekerij. Schoorl-bij-Alkmaar.
Peeters Ger., Boomkweekerij, Geisteren.
Pereboom en Company, Sassenheim, tel. **4540**.
Peschier Gebr., Lisse "Beekbrug„, tel. Sassenheim **4481**.
Philippo en Zonen, A., Hillegom, tel. **2277**.
Ploeg P. J. van der, Heemskerk, tel. **16**.
Prins Cz., Jac., Sassenheim, tel. **4504**.
Put F. J., Handelskweekerij, Apeldoorn.
Pijnacker J. G. (fa. J. Pijnacker en Zonen), Heerew. 56, Lisse, tel. **195**.
Reisen en de Brabander, Hillegom, tel. **2353**.
Reisen J. W. van, Voorhout, tel. Sassenheim **4471**.
Reisen en Zonen, P. van, Voorhout, tel. Sass. **4446**.
Remeeus & Van der Giessen, Zaadteelt, Zwijndrecht.
Reyers Jo's, Kweekerij, Zwijndrecht (Z. H.).
Richard A. G. M., Boomkweekerijen, Naarden Bussum.
Roes Jan, kantoor : Heemstede, tel. Lisse **10035**.
Rood en Zonen, P., Bovenkarpsel, tel. Enkhuizen **27**.
Roozen Ant. & fils, Fleuriste, Overveen, tel. : Haarlem **1117**.
Roozen Gebrs, Overveen, tel. Haarlem **967**.
Roozen H. & Zn, Rijksstraatweg, Sassenheim, tel. **4414**.
Sp. — *Bloembollen*.
Roozen Nz. L., Overveen, tel Haarlem **739**.
Roozen Nico & Zonen, Zaden en Bloembollen, Bennebroek Vogelzang. Tel. Lisse. **10013**
Roozen Van Meerbeeck, Zaad- en Bloembollenhandel, Overveen, tel. **10910**.
Roozen W. C. & Co., Overveen, tel. : Haarlem **22072**.
Sp. — *Zaad- en Bloembollenhandel.*
Roozen Wed. J. A. & Zonen., Boomkweekerij, Helvoirt (N. Br.)

Rotteveel G., Sassenheim, tel. **4448**.
Ruigrok en Zonen. fa. W., Hillegom, tel. **2651**.
Ruijgrok Jz. W. H., Hillegom, tel. **2282**.
Ruijgrok C. J., Hillegom (Zilk), tel. **2275**.
Ruys B., Dedemsvaart, tel. **5**.
Ruysenaars Hz., H. M., Heemstede, tel. Haarlem **28063**.
Ruyten en Co., D. van, Roelof-Arendsveer, tel. **18**.
Rycke Joh., Boomkweekers, Opheusden.
Rijkelijkhuizen Th., Weeresteinstr. 36a, Hillegom, tel. **2643**.
Rijn Mz. J. van, 's-Gravenzande, tel. **11**.
Rijn Th. van, Lisse, tel. **105**.
Rijnierse Gebrs, Overveen (Marcelisvaart), tel. Haarlem **2402**.
Rijnstroom N. V., Kweekerij, v.h. F. Koppius, Alphen a. d. Rijn, tel. **157**.
Rijnveld H., Lisse, tel. **110**.
Rijnveld F. en Zonen, Hillegom, tel. **2313**.
Sax G. J. (N. V.), Dordrecht.
Sp. — *Bloembollen*.
Scharpff J. F., Heemstede (Glip), tel. Lisse **10016**.
Schermer et Fils J., Bloembollen, Limmen, tel. **6**.
Schertzer V. & Zonen, Spaarne 11, Haarlem.
Sp. *Bloembollen*.
Schiere A. S., Boomkweeker, Boskoop.
Schilpzand, Hillegom.
Schilpzand en Zoon, J., Hillegom, tel. **2215**.
Schilpzand Gebrs., Hillegom, tel. **2272**.
Schoneveld Johz., S., Rijnsburg, tel. **116**.
Schoo en Co., René, Vleemstede.
Schoot, A. C. van der, Hillegom, tel. **2233**.
Schoot, J. B. van der, Hillegom, tel. **2324**.
Schoot, R. A. van der, Hillegom, tel. **2232**.
Schortinghuis S. X., Boskoop, tel. **155**.
Schraven A., Boomkweeker, Blitterswijk-bij-Venray (L.)
Schraven Henri, Boom- en Rozenkweekerij, Lottum-bij-Venlo.
Schrier C., Afgesneden Bloemen, Wilhelminastr., Loosduinen.
Segers Gebr., N. V., Lisse, tel. **28**.
Segers Gerrit, Lisse, tel. **29**.
Seignette, fa. W., Beverwijk, tel. **2085**.
Seuren Gebroeders, Boomkweekerij, Lottum (L.)
Slegtkamp H. & Co., Heereweg st. 54, Lisse, tel. **30**.
Sp. *Bloembollen*.
Sluis en Groot, Zaadhandel, Enkhuizen, tel. **13**.
Sluis Gebr., N. V. Enkhuizen,
Sluis Gebr. N. V. Enkhuizen.
Sp. Graines potagères, fourragères et de fleurs, cultures sur contrat.

Smits Jacs, & Co., Boomkweekerij, Naarden. tel. : Bussum 33.

Speelman en Zonen, C. J., Sassenheim, tel. **4418**.
Spruijt en Co., Graines, Utrecht.
Staalduijnen Jr. L. van, Heerenstraat, 's-Gravenzande tel. **8**.
Stammes en Co., Hillegom, tel. **2650**.
Stassen L. Jr., Hrt., Hillegom, tel. **2257**.
Sp. *Bloembollen*.
Steijn K., Bloemisterij, Beverwijk.
Stoutenbeek-van Til, Hillegom, tel. **2315**.
Sp. *Bloembollen*.
Struik en Co., Zaden, Enkhuizen.
Swart D. D., Limmen. Tel. **9**.
Tas D. C., Fl., Da Costakade, 75, Amsterdam.
Tas en Zonen, D. J. Aalsmeer, tel. **16**.
Tas G. Az., bloemist, Aalsmeer.
Teeuwsen H. W., Rozen, Oosterbeek-bij-Arnhem.
Tegelaar Gebr., Lisse, tel. **106**.
Telkamp Gerard, Hillegom, tel. **2296**.
Telkamp John, Hrt. Exp., Hillegom, tel. **2274**.
Sp. *Bloembollen*.
Ten Ham M., bloemkweekerij, Lunteren.
Ten Have & Ebels, Groothandel in Zaden, Scheemda.
Ten Kate H., bloemisterij, Twellooscheweg, 5, Deventer.
Ter Brugge J., Kweekerij, Meppel.
Tersteeg D. F., boomkweekerij, Naarden.
Thim C., bloemisterij, Watergraafmeer.
Thoolen en Co., Overveen, tel. Haarlem **3302**.
Thoolen Hzn., fa. W., Rollandslaan, Overveen, tel. Haarlem **3828**.
Tiete Bosgra & Zonen, boomkweekerij, te Bergum (pr. Friesland.)
Til en Zoon, van, Hillegom, tel. **2256**.
Til Hartman, van, Hillegom, tel. **2222**.
Til Gebrs, van, Hillegom, tel. **2219**.
Til Jz., Joh. van, Hillegom, tel. **2220**.
Til Jz. R. van, Hillegom, tel. **2284**.
Topper en Zoon, A., Hillegom, tel. **2270**.
Tromp Gebrs., Lisse, tel. **33**.
Tubergen Jr., C. G. van, Zwanenburg, Haarlem, tel. **607**.
Tuinbouwmaatschappij, Gelderland-Neede.
Tulbergen C. G. v. Jr., Koninginneweg 86, Haarlem.
Sp. *Bloembollen*.
Turkenburg D., Zaadhandelaar, Bodegraven.
Twisk Simon, Castricum, tel. **29**.
Uitenhuis J. Jz., boomkweekerij, Kwadijk, (N. H.)

Utrechtsche Asphaltfabriek N. V., Afd. Teerproducten voor Land- en Tuinbouw.
Maliebaan, 35, Utrecht. Tel. interc. **13832**.

Valk L., van der, Zoeterwoude, tel. Leiden 2237.
Valkering Tz. J., Limmen, tel. 1.
Van Bruggen D., Boomkweeker, Opheusden.
Van Bourgondiën K. & Zoon, Wilhelminalaan, Hillegom.
Sp. *Bloembollen.*
Van Calcar P. C., boomkweekerijen, Sappemeer.
Van de Goemans A. Brm., Endelaan, Hillegom.
Sp. *Bloembollen.*
Van der Bom J., boomkweeker, Oudenbosch.
Van den Burg W. D., Boom- & Rozenkweeker, Pynacker (Z. H.)
Van den Oever & Zonen, boomkweekers, Haaren-bij-Oisterwijk, (N. Br.)
Van de Plassche, Handelskweekerij, Aardenburg, (Zeeland.)
Van der Have D. J. Boomkweeker en Zaadhandelaar Kapelle-bij-Goes.
Cultivateur-grainier, graminées, trèfles, betteraves fourragères et à sucre, etc.
Van der Laan P. T., Onderlagen Culturen, Veendam.
Van der Sluis W. Th., Kweekinrichting, Boskoop.
Van de Velde J., Snijbloemen, Oosteinde Aalsmeer.
Van der Veld George, Lisse tel. 34, teleg. George-Veld-Lisse.
Exporteur, Bloembollenkweeker, Zaadhandelaar.
Van Empel A. A., Boomkweekerij, Helvoirt (N. Brabant)
Van Ginneken Ch. & Zoon, Boomkweekerijen, Zundert.
Van Koolwyk C. M., Rozenkweekerij, Cuyk a. d. Maas.
Van Leeuwen L. & Zoon, Lissescheweg, Sassenheim.
Sp. — *Bloembollen.*
Van Leyden P., Tuin Architect, Floraweg 14, Nymegen, tel. 936.
Chrysant.-Cyklamen, Crassulas, Pelargoniums, Overblijvende vaste planten. Rotsplanten, Tempervivums.
Van Meeuwen & Tegelaar, Lisse.
Sp. — *Bloembollen.*
Van Soest Alph. & Zonen, Boomkweeker, Lottum.
Van Soest J. W. & Zoon, Boomkweekers, Broekhuyzen-bij-Venlo
Van Sonsbeeck A. J. M., Handelskweeker, Heino-Overyssel.
Van Syll Gebr., Boomkweekers, Ingen.
Van Til R. & Co., Weeresteinstraat 32, Hillegom.
Sp. *Bloembollen.*
Van Tol Jan Hzn., Boomkweeker, Boskoop.
Van Waveren P. Jr., Bloemisterij „ Amerika „, Hillegom.
Van West L. Exporteur van bloemen, Muidestr. 29 **Amsterdam**
Van Zanten Gebr., Hillegom.
Sp. *Bloembollen.*
Van Zoest J., Bloemisterij, Steenwijk.
Van Zwol E. J., Bloemisterij, Leeuwarden.

Veen W. van, Leiden (Zijlsingel), tel. **378**.
Veldhuyzen v. Zanten, Hillegom, v. d. Endelaan 7, tel. **2273**.
Veldhuyzen v. Zanten, Jacob L., Lisse, Heerenweg 29, tel. **113**.
Veldhuyzen v. Zanten, J. M., Lisse (Vreewijk), tel. **801**.
Veldhuyzen v. Zanten en Zonen, M., Lisse (Kantoor Zwartelaan 2, tel. **37** en **176**.
Veldhuyzen v. Zanten, Rutgerd, Lisse, Loosterweg 7, tel. **38**.
Velsen Gebrs. van, Overveen, tel. Haarlem **969**.
Velthuys K., Hillegom, tel. **2209**.
Verdegaal en Zonen, Sassenheim, tel. **4505**.
Verduijn Jr. A., Lisse, tel. **49**.
Vereenigde Bloemb. culturen, Noordwijk, tel. **3**.
Verschuren H. A. & Zonen, Rozenkweekerij, Haps (N. Brabant).
Verstappen P. & Zonen, Bloemisterij, Molenstraat, Helmond.
Verwoert Floris, Boomkweeker, Opheusden.
Vester Gebrs., Voorhout, tel. Sassenheim **4515**.
Vink J. P., Lisse, Engelenburg 380, tel. **145**.
Vink W. F. de, Lisse, tel. **112**.
Visser P., Boomkweeker, Bussum.
Vlugt Mz. Ant. van der, Lisse, tel. **75**.
Vlugt Mz. Adr. van der, Lisse Beekbrug, tel., **4473**.
Vlugt Th. van der, Lisse, tel. **40**.
Vlugt Gebrs., van der, Lisse, tel. **130**.
Voort en Co., J. A. van der, Sassenheim, tel. **4502**.
Vos Gebr., Floris Schoutenstr. 4, Sassenheim.
Sp. *Bloembollen*.
Vreeburg G., Lisse, tel. **118**.
Vroegop A., Kweekerij, Noordscharwoude.
Vroomen en Zonen, G. B. de, Warmond, tel. **21**.
Vrugt J. en Zonen, Hillegom, tel. **2666**.
Warmenhoven W. et Fils, Fl., Hillegom, tel. **2312**.
Warnaar en Co., Sassenheim, tel. **4421**.
Waveren Gebrs. van., Hillegom, tel. **2268**.
Waveren en Zoon, M. van N. V., Hillegom (Leeuwenstein), tel. **2227**.
Waveren W. F. van, Bennebroek, tel. Lisse **10064**.
Weiden Cz. J. van der, Heemstede, tel. Haarlem **28101**.
Wezelenburg en Zoon, Hazerswoude bij Leiden, tel. Boskoop **75**.
Wichen Greven Hzn., Zaadteelt, Steenwijk.
Wiedemeyer Jacob, Hillegom, tel. **2300**.

Wiegman H. Jr, Zaadteelt-Zaadhandel Interc. telef. 219, Nieuwe Pekela (Holland).

Wilhelminapolder D., Fruitteelt, bij-Goes.
Winkelman J. D., Boomkweeker, Opheusden.
Witte A. J. & Zonen, Bloemisten, Steenenbeer 15, Vlissingen.
Witteman en Zonen J., Hillegom, tel. **2337**.
Woerden J. C., van, Lisse, tel. **199**.
Woldering & Herwig, Fruitteelt, Veendam.
Wouters G., Nijkerk, tel. Nykerk-Veluwe **22**.

Wulfse A. « Koninklijke - Zaadhandel en Kweekerij, Zwijndrecht, tel. Dordrecht 222. Handel in Zaden, Rietmatten, Sjalotten, enz.

Wynhoven Gebr., Vruchtboomen, Horst-bij-Venlo.
Wijntjes J., Sassenheim, tel. **4432**.
Wys J. B. & Zoon, Zaadhandelaren, Amsterdam.
Zandbergen Gebr., Valkenburg bij Leiden, tel. Katwijk **96**.
Zanten C. A. van, Heemskerk, tel. **17**.
Zanten, fa. J. A., Heemskerk, tel. **18**.
Zanten en Co., van, Hillegom, tel. **2231**.
Zanten Gebrs., van, Hillegom, tel. **2230**.
Zonneveld en Co , van, Sassenheim, tel. **4419**.
Zonneveld en Philippo, Gebr. van, Sas enheim, tel. **4423**.
Zonneveld L. P., Voornout, tel. Sassenheim **4534**.
Zwaan A. Jr., Mr. gr., Enkhuizen.
Sp. *Zaadteelt*.
Zwager's Bloembollenkweekerij, Comm. V. E. P., Breezand, tel. **1**
Zijp H & Co., Heerenwegst. 67, Lisse, tel. **43**.
Sp. *Bloembollen*.

Papendrecht & C°

Bloemisten Hillegom (Holland)

SPECIAAL ADRES VOOR
BLOEMBOLLEN
HYACINTHEN CROCUS TULPEN NARZISSEN
PLANTEN EN ALLE ANDERE BIJGEWASSEN

VRAAGT ONZE GRATIS PRIJSCOURANT

JEUNES PLANTS

Pour Création de Pépinières

FRUITIERS FORESTIERS CONIFÈRES,
ARBRES et ARBUSTES D'ORNEMENT
ROSIERS, ETC.

Nouveautés dans tous les articles de pleine terre

170 HECTARES DE CULTURES

Demandez le Catalogue à

Barbier & Cie

Pépinières Transon Frères et D. Dauvesse réunies

ROUTE D'OLIVET 16, ORLÉANS (FRANCE)

POTS, BACS, CAISSES A FLEURS EN BOIS ARMÉ | POTTEN, KUIPEN, BLOEMBAKKEN in Gewapend Hout

H. Angot-Lamy à le Méru

(Oise-France) (Oise-Frankrijk)

BONNE REMISE AUX - HORTICULTEURS - | GOEDE VERMINDERING - VOOR TUINBOUWERS -

DEMANDEZ LE CATALOGUE ET SURTOUT FAITES UN ESSAI | VRAAGT DE KATALOOG EN DOET VOORAL EEN PROEF

Pépiniéristes ! !

Achetez les Jeunes Plants
forestiers, fruitiers, Résineux & d'Ornement, Semis et Repiqués de 1 à 5 ans etc. Cultivez par :

RAYMOND SÉBIRE FILS

LA CHESNAYE USSY (CALVADOS) FRANCE

Ordres soigneusement exécutés

Renseignements et prix par courrier

FRANKRIJK. -- LA FRANCE.

Adylou, Hrt., Route de la Badine, Antibes (A.-M.).
Agzapart Louis, Pp., 5 et 7 Chemin de la Treille, Angers (M. et L.)
Alamercery Charles, Hrt., 22, rue Eug. Fournière, Villeurbanne-Lyon (Rh.)
André Alfred, Ros., Evry-les-Châteaux par Brie, Comte Robert. (Seine & Marne)
André François, Hrt., Allée St.-Agne, Toulouse (Hte Garonne).
Anfroy, Claies & Paillassons, Andilly, (Seine & Oise)
Arène et fils, Fl., rue des Prouvaires, 8, Paris 1er.
Armando Joseph, Hrt., Quartier St.-Jean, Antibes [A.-M.]
Arnaubec Félix, Hrt., La Valette [Var].
Aubert-Maille Vve., Hrt., 52-54, rue Léon Boyer, Tours [I. et L.].
Aude Honoré, Œillets Inédits, Quartier Font Merle, Antibes [A.-M.]
Audibert M., Fl., 27, rue d'Angleterre, Nice [A.-M.].
Aussel Nicolas, (Etabl. « La Floride »), route de la Badine, Antibes (A.-M.).
Auzias Marie, Fl., 117, boulevard Voltaire, Paris (11e).
Avril-Brunel, Hrt., Etab. La Marie-Jeanne, Estérel-Parc, Mandelieu (A.-M.].
Aymard Jean, Hrt., Casa Flora, quai du Verdanson, Montpellier
Bachelier-Charvot L., Pp., Chateauroux (Indre).
Bagnol Joseph fils aîné, Hrt., Le Bosquet, Bagnols-sur-Ceze (Gard).
Bahaud A. D., Hrt., Rue des Chalâtres, Nantes (L. Inf.).
Baillet G., Hrt., Quartier St. Michel, route moyenne corniche, Villefranche s/Mer.
Ballestri J., Fl., 23, Rue de la Croix de Berny, Antony [Seine].
Barbier & Co., Pp., 16. Route d'Olivet, Orléans (Loiret).
Barbier L., Hrt., 58, Rue Tournai. Lille (Nord).
Barjot Louis, Hrt., 13, Cours Fauriel, St-Étienne (Loire).
Barré-Sorain, Hrt., 146, Rue St.-Lazare, Angers (M. & L.).
Barret Jules Vve, Fruits, Quai des Célestins, 6, Lyon (Rhône).
Barthère Louis J., Hrt., Allée St.-Agne, Toulouse [Hte Garonne].
Bas André, Hrt., 246, Route de Paris, Angers [M. et L.].
Bataillon R., Fl., 19, Rue de Montmorency, Paris (3e).
Béguély E. & Co., Hrt.. Quartier du Fournel, Antibes (A.-M.)
Béguélly Marius, Hrt., Quartier des Bastides, Antibes (A.-M.)
Bélliard Mme, Fl., 58, Rue du Trousseau, Paris (11e].
Bermon frères, Fl., Golfe-Juan [A.-M.).
Berquet J. C., Hrt., Seyssuel-lez-Vienne (Isère).
Berret L., Hrt., Quartier St.-Jean, Antibes (A.-M.).
Bertolotto Joseph, Roses de Serres, La Garoupe, Cap-d'Antibes (A.-M.)
Bessi et Duchamp, Fl., 26, Rue St.-François de Paule, Nice.
Bex Charles, Hrt., Route de la Badine, Antibes (A.-M.)

Bianchi Noël Gendre et Succ., Etab. Floral., Antibes (A.-M).
Blain Cie, Etablissement, St. Remy-des-Prov. (B.D.R.)
Bolut, Établissement Horticole et Pépinière, Chaumont.
Bonnefoy Pierre, Floral de l'Espérence, Antibes (A.-M.).
Bonnet É. Vve, Mr. gr., 7, Rue de la Terrasse, Nice (A.-M).
Bonnet L. fils, Succ., Mr. gr.. 13, Rue Masséna, Nice.
Bordas Marie, Fl., 118, Avenue de Choisy, Paris (13e).
Bouisson Clément, Fl., Carqueiranne [Var].
Boujard frères, Hrt., La Lande, Toulouse [Haute Garonne).
Bourcier, Hrt., 6, Rue de Tivoli, 6, Angers (Maine et Loire).
Bouveret Albert, Hrt., Arbois (Jura).
Bovis J.-B., Fl., Chalet Anaïs, Pégomas (A.-M.).
Brault, Hrt., Pp. Ros., rue Letenduère, 186, Angers.
Briand L., Fl., 94 rue Saint-Honoré, Paris (1er).
Bruneau J., Pp., Le Mans [Sarthe].
Caillé Charles Ainé, Pp., rue de Paris, Nantes.
Calixte Paul Ainé, Fl., Carqueiranne (Var).
Campagno Henri, Gendre Succ., Hrt., 1 et 3, r. des Ponchettes, Nice.
Carbonel-Seytre, Fl., Hrt., Golfe-Juan (A.-M.).
Cardon Jules, Hrt., Wasquehal (Nord).
Carriat B., S. An., Hrt., Antibes (A.-M.).
Cassegrain, Roseraies du Val de la Loire, 79, route d'Olivet, Orléans [Loiret].
Cauvet Yvan, Fl., 19, rue des Halles, Paris 1er.
Cavallera Pierre, Chemin de St.-Jean,
Sp. — *Roses*, *Œillets*, *Anemones*. La Peyregoue-Antibes (A.-M.).
Chaignon Pierre, Hrt., 8, rue Lebas, Angers (M. et L.).
Champ Gabriel Fl., Sanary (Var).
Charozé Charles, Hrt., 32, rue Desmazières prolongée, Angers
Charrier Roger, Hrt., 32, rue du Colombier, Tours Indre et Loire .
Charrin E., Pp., Bordelan-Villefranche (Rhône).
Chaussier Pierre, Établ. Floral, La Peyregoue, Quartier St.-Jean, Antibes (A.-M.).
Chedanne René, 125, rue Letenduère, Angers (M. et L.).
Chenilleau, Maison, Culture & Produits d'angélique, Passage du Commerce à Niort.
Chezzo Maison, Fl., 3, rue du Cours, Nice.
Clafford M. A. S., Roses., Grand Jardin, Golfe-Juan (A. M.).
Colombe J., Fl., 33, rue du Roi de Sicile, Paris (4e).
Coquelet F., Pp., Ros., Fourqueux près St-Germain-en-Laye.
Carnaglia, Fl., 11, rue d'Arcole, Paris (4e).
Couteau A., Hrt., Pépinières du Lièvre d'or, Orléans (Loiret).
Coutrot Léon, Établ. d'Hortic., Faubourg des Commards, Dole.
Crousse, Hrt., 24, Petite rue des Forts, Epinal (Voges).
Crozy fils Vve, Hrt., Hyères (Var) .

Cuany Ami, Pp., Roses, Cap-d'Antibes, (A.-M.).
Dandreis Maison, Fl., 12, rue Jacques Serraire, Nice.
Danthon Louis, Hrt., Villeneuve-Loubet (A.-M.).
De Bisschop Eric, Hrt., route de St.-Jean, Antibes (A.-M.).
Decorges, Pp., rue Jules Charpentier, Tours.
Defresue Camille, Établ. Culture, rue du Mont-Vitry-s\Seine.
Delanoue E. A., Fl., 50, rue de l'Arière sec, Paris.
Delaunay F., Pp., Angers M. et L. .
Delavier J & Co., Fl., 42, rue St.-Merri, Paris (4e).
Delbart Gust., Fl., 8, rue du Faisan, Lille (Nord).
de Michelli de Roccamezzana, Cte & C^sse^, Hrt., Domaine des Charmettes, Antibes A.-M. .
Demouilles Maison, Pp., Allée des Demoiselles, Toulouse (Hte Garonne).
Dental J. B., Hrt., Pépinières du Littoral, Golfe-Juan (A.-M.).
Desbuch Blanche, Fl., 24, rue Rambuteau, Paris (3e).
Détriché Ch. & fils, Pp., Ros. 123, route des Ponts de Cé Angers M. et L. .
Diss Siméon, rue Rottschild, 4, Nice.
Douillard Jules, Hrt., 97, rue des Hauts Pavés, Nantes Loire inf.
Dufloux G. M., Halles de fleurs, 13, rue des Lavandières St.-Opportune, Paris 1er .
Dupuis Félix, Fl., 65, Boulev. Garibaldi, Paris (XVe).
Dutto Barthélémy, Fl., 20, rue St. François-de-Paule, Nice (A.-M.).
Dyens Jean fils Succ., Hrt., 60, rue du Docteur Cauvin, St.-Barnabé lez Marseille.
Engelmann C., Hrt., " Carnation ", St.-Laurent-du-Var (A.-M.).
Estable Francis, Fl., Gagnes-s\Mer (A.-M.).
Estable H. Vve & fils, Fl., Gagnes-s\Mer (A.-M.).
Exoffier Léon, Roquelirume-s/Argens Var.
Fabri François, Hrt, Agay Var .
Fargeton G. Vve, Hrt., 38, rue Laumuroise, Angers (M. et L.).
Favre Louis, Établ. Général d'Horticulture «Les Casernes» route de Nice, Antibes A.-M. .
Fighiera Dominique, Fl., 28, Boulev. Raimbaldi, Nice.
Fiori Etienne, Fl., Ollioules Var .
Flandre E., rue du Calvaire, 94 Renancourt-Amiens.
Franc Louise, Agric., La Crau d'Hyères Var.
Franco Louis, Hrt., rue Michel-Ange, Nice.
Galtier A., Fl., 112, rue Saint-Denis, Paris (2e).

RIVOIRE Père & Fils, Horticulteurs - Fleuristes **Marchands-Grainiers**
Graines de choix et Nouveautés. Importantes collections de Dahlias, Cannas, Œillets, Plantes vivaces, etc.
Demandez le catalogue, RUE D'ALGÉRIE, 16. **LYON** (FRANCE)

Canassi frères, Fl., Bandol Var.
Gastaud Victor, Fl., 24, rue Lépante, Nice A.-M.
Gaujard Rome, Pp., Chateauroux (Indre).
Gautier Alex., Fl., Carqueiranne Var.
Gauthier J., Fl., Ollioules, Var.
Gean Adrien, Fl., 21, rue du Temple, Paris (4e).
Genest-Barre, Gr., 2, rue de la Barre, Lyon Rhône.
Geion-Bessi, Fl., 32, av. G. Clémenceau, 32, Nice.
Ghibaudo frères, Hrt., Quartier des Bastides, Antibes (A.-M.).
Gianaglis E., Fl., 12, rue Dauphine, Paris (4e).
Gillot, Ros.. Besançon, Trepillot.
Giraud Eugène, Fl., Hyères (Var).
Renault-Godefroid, Pl., Pp., 127, rue St-Marceau, Orléans (Loiret).
Gonzague Long, Hrt., La Valette (Var).
Gorena A. Succ., 27, rue Paganini, Nice.
Graille Jacques, Hrt., Quartier St-Jean, La Roquette s Siagne.
Grimaud Louis, Fl., Hyères (Var).
Grinda Laurent, 32, rue St.-Germain l'Auxerrois, Paris 1er.
Grinda Vve Mme, Fl., 32, rue St.-Germain l'Auxerrois, Paris 1er.
Grosso et Ballatore, Fl., Roquebrune s/Argens Var.
Guérin Paul, « Puits-Fleuri », Antibes (A.-M.).
Guichard Sœurs, Hrt., 29, rue de la Pelleterie, Nantes Loire inf.
Guillon Z., Domaine Estirel Parc, Hrt., Bandelieu (A.-M.)
Guiol Aimé, Fl., Parqueiranne. Var.
Guion-Bessi, Cult. Florale, 32, rue Georges Clémenceau, Nice.
Hérault René, Hrt., 9, rue de la Moine, Cholet M. et L.
Huber Charles et Co., Fleurs et Graines, Hyères Var.
Jambette A., Fl., avenue G. Clémenceau, Nice.
Jandet Vve, Fl., 11 rue Ferdinand Duval, Paris 3e.
Jourdan & fils, Hrt., La Napoule, (A.-M.).
Laborde C., 46, rue Tiquetonne, Paris (2e).
Lacroix Vve, Fl., allée St.-Agne, Toulouse Haute Garonne.
La Floriculture, Mr. gr., Avignon Vaucluse.
Lagarde G. & Co., Ollioules (Var.).
Lagarde G. & Co., Fl., 5, rue Diderot, Nice.
La Garoupe, Fl., Propriétés Roustan, Antibes (A.-M.).
Lambert Frères Co., Fl., 8, rue Grégoire, Nice.
Lambert Marie, Fl., 23, rue Beaubourg, Paris 3e.
Lenault Huet Colombe Pp., Ussy, Calvados.
Lansmant M^on^, Fl., ,112, rue Saint-Denis, Paris (2e).
Lanson Louis, Pp., Pépinières de l'Orléanais, 20, rue de la Cigogne, Orléans Loiret.
Lanza Henri fils, Fl., Boul. Alexandre III, Cannes A.-M.
Lardier fils, Fl., Sanary (Var).
Lebraud Me, Fl., 1, rue François de Coppée, Malakoff Seine.
Lebreton M., Fl., 12, rue du Maure, Paris (3e).
Ledeux-Bigron Succ., Hrt., 33-35, r. de l'Hospitalité, Tours I. et L.
Lepage & Co., Pp., 21, rue Chèvre, Angers M. et L.

Lerda Me., Fl., 197, route de Grasse, Cannes (A.-M.).
Levavasseur et Co., Hrt., Orléans, tel. 63.
Lille Léonard, Et., 107-109, Cour E. Zola, Lyon-Villeurbanne Rh.
Lochard A., Hrt., 8, Avenue Victoria, Paris 4e.
Longeron, Hrt., route d'Anx, Villefranche.
Lorenzi fils P., Mr. gr., 55, avenue de la Californie, Nice.
Maclet-Botton, Spéc. Hybrides, Villefranche en Beaujolais (Rh.)
Lorenzi & Chatonnier, Hrt., «Idéal Flore», route de Pessicart Nice A.-M. .
Marmiesse Renée, Fl., 29, rue du Pont Louis-Philippe, Paris 4e.
Marinière-Morin, Ros., 23, Chem. du Haut Pressoir, Angers M. et L.
Mario François, Pp., Quartier St.-Jean, Antibes (A.-M.)
Mascarello Louis, Fl., Ollioules (Var.)
Martens Jules, Pp., Douche.
Mittelbronn, Hrt., Antibes (A.-M.).
Mocquard Marcel, Hrt., 78, rue Volney, Angers (M. et L.)
Molin Ch., Au bon Jardin, 8, Place Bellecour, Lyon.
Morel Julia, Fl., 4, rue Elysée Reclus, Kremlin-Bicetre (Seine).
Moriconi Octave, Fl., Hyères Var. .
Mouillère E. & Fils, Hrt., Vendôme.
Michel Alph fils succ., Hrt., Ollioules Var.
Milsent Fl., 229, rue Saint-Martin, Paris.
Minier Marcel, Pp., 76, rue Volney, Angers (M. et L.).
Moulinier A. et Boniface M., Fl., 14, r. St.-FrançoisdePaule, Nice.
Mouis Albert, Fl., Mandelieu (A.-M.).
Nabonnand Paul, Ros., Roses de la Côte-d'Azur, Golfe-Juan (A.-M.)
Nardy fils ainé, Hrt., Cours Burlière, Hyères (Var).
Nigon Christian, Hrt., Quartier de l'Estagnol, Antibes (A.-M.)
Nigon Henri, Hrt., Chemin de St.-Jean, Antibes (A.-M.).
Olivier Léop., Hrt., Quartier Cannes Eden, Golfe-Juan (A.-M.)
Onillon Gustave, Hrt., 140, Parc St.-Léonard, Angers (M. et L.)
Pajotin-Chedane, Ros. à la Maître École à Angers.
Paolino Antoine, Val des Roses, Chemin des Nielles, Cap-d'Antibes A.-M. .
Papassendi J. Fils, Hrt., avenue Shakespaere, Nice.
Paulhan L., Hrt., Mandelieu (A.-M.)
Pencenat Mon, Fl., 19, rue Laxaris, Nice.
Pépinières de Bernay, succ. **Abel Legein**, Bernay (Eure).
Pernet Ducher, Venisneux prês Lyon Rhône.
Perraud Joseph, Hrt., Fl., Place des Terraux, 22, Lyon.

SOCIÉTÉ CIVILE DES PÉPINIÈRES
André LEROY D'ANGERS, 186. Rue Létenduère
TÉLÉPHONE : 2-26 (près la gare Saint-Laud)
Cultures spéciales de tous les Articles nécessaires à la plantation des Parcs, Jardins, Vergers, Roseraies et Futaies.
CATALOGUE FRANCO SUR DEMANDE

Perroux Pierre, Hrt., route d'Ouilly, Villefranche s/Saône.
Piccino Sœurs, Fl., rue du Pont-Romain, Cannes A.-M.
Pierre Jeanne Me Ve, Fl., 41, rue de la Grande Truanderie-Paris 1er.
Pinçon B., Hrt., 97, chemin de St.-Léonard, Angers M. et L.
Pinguet-Guindon & Fils, av. du Mans, Tours (Indre & Loire).
Pin Honoré, Fl., 11, rue Chateauneuf, Nice.
Pin-Lambert A., Hrt., rue Clavier, Nice A.-M
Piovano Jean, Quartier des Routes, Juan-les-Lins (**A.-M.**).
Poirot, Hrt., Sunéville
Porcher-Dionneau, Fl., Pont de Cé, (M. et L.).
Pottier Arsène et Co., Hrt., Hyères Var.
Prévost H., Fl., 6, rue Thuret, Antibes (**A.-M.**)
Prévôt fils aîne, Ros., Gagnes-sur-Mer (**A.-M.**)
Prima-Flora, Hrt., Chemin St.-Antoine, Nice.
« Radioflor » Etabl., J. L. G. Sahder, 7, rue des Belges, Cannes (**Rivièra**).
Exp. et Prod., Fleurs coupés, Agerves, Palmiers, enracines, bulbes, lys blancs.
Ragobert, Pp., Farcy-les-Lys, (Seine & Marne).
Raimondi Pierre, Fl., 119, rue Saint-Martin, Paris 4e.
Ramoin J. fils, Nouveau boul. de Juan les Pins, Antibes A.-M. Sp. — *Roses et Œillets.*
Ranise Joseph, Hrt., av. Hélène Roe, Cap-d'Antibes (**A.-M.**).
Raoux Félix, Fl., 34, rue Montmorency, Paris 3e.
Rateau N., Fl., 25, Quai de Bourbon, Paris 4e.
Regina, Mr. gr., 10, rue du Palais, Nice.
Renard Marius, Fl., 19, rue Biscarra, Nice (**A.-M.**)
Richelmi Jean, Hrt., Chemin de Caucade, Nice.
Rivoire Père & Fils, Gr. Hrt., rue d'Algérie, 16, Lyon (**Rhône**).
Rochard Pierre, Hrt., 11, rue du Haut-Pressoir, Angers M. et L.
Roche Augustin, Fl., Ollioules Var.
Roche Jos., Floral des Hopérides, Quartier de la Croix-Rouge, Antibes A.-M.
Roseraies (Grandes) du Val-de-la-Loire, rue des Anguignis, Orléans Loiret.
Rouffet Vve Mme, Fl, 14, rue Marie-Stuart, Paris (2e).
Rousse Félicien, Mr. gr., rue Marceau, Ollioules (Var).
Rousselot, Hrt., rue Maindron, Cholet M. et L.
Roustan Servan & Co., Saint-Remy-de-Provence.
Salvagno F., Fl., Roquebrune-s/Argens (Var].
Sarrabezoller Osc., Hrt., chem. de St. Claude, Antibes (**A.-M.**)
Savary, Hrt. Arboric. Mr. Gr., Coutances.
Savona, Hrt., 1, Place Masséna, Nice.
Scarella, Hrt., Quartier des Briguières, Antibes (**A.-M.**).
Scheiber E., Fl., 17, rue François Miron, Paris (4e).
Schirmer fils, Fl., Bandol (Var).
Schlosser Auguste, Fl., 13, rue Aubernon, Antibes (**A.-M.**).

Schupisser G. Vve & fils, Fl., route d'Antibes, Cannes (A.-M.)
Sébire Raymond, Pp., La Chesnay-Ussy (Calvados).
Séguès Louis, Fl., 11, Quai St.-Michel, Paris.
Servan Ed., Fl., St.-Louis (B. d. R. Marseille.).
Servan-Roustan & Co., Gr., St. Rémy de Provence (B. d. R.).
Simon Charles, Fl., Carqueiranne Var.
Société Civile des Pépinières «André Leroy», Angers.
Société d'Agriculture d'Horticulture et d'Acclimation du Var, Place d'Armes, 5, Toulon Var.
Sté Horticole de Croix, à Croix (Nord).
Société « Le Midi Horticole », Hrt. Pp. Gr. (Villa Remy), Boulevard du Magnan, Nice.
Sorin-Gelineau Vve, Fl., 28 et 30, rue Chèvre, Angers (M. et L.).
Tassanary Antoine, Hrt., Cap-d'Antibes (A.-M.).
Tassone Antoine fils aîné, Fl., 45, boul. de la Terrage, Cannes.
Tassy Casimir, Fl., Carqueiranne Var.
Tassy Paul., Fl., Sanary Var.
Tézier Frères, Mr. gr., Valence s/Rhone.
Sp. — *Graines Sélectionnées*.
Thebault G., Lebreton Succ., Pép., La Pyramide, Trélazé Angers M. et L.
Themier L. Succ., Hrt., 9 et 9bis, rue Cubain, Angers M. et L.
Tissier Alphonse, Fl., 15, Place Dauphine, Paris 1er.
Trilland A., Fl., 6, avenue de la Gare, Hyères Var.
Trotobas Marius, Fl., Ollioules (Var).
Turc Ernest, Fl., 94-81, rue des ponts de Cé, Angers M. et L.
Turc H. & fils, Fl., 12, chemin des Noyers, Angers (M. et L).
Union Horticole, Fl., Hyères (Var).
Vachetto C. et J. Halbide, Hrt., route d'Antibes, Cannes (A.-M.).
Vaini frères, Mimosas. Boulevard du Moulin, Cannes (A.-M.).
Valence Victor, Fl., La Crau d'Hyères (Var).
Valuy Claudius, Fl., chemin de la Lanterne, Caucade-Nice.
Van der Mey et fils, Hrt, Ollioules Var.
Van Velzen & Normand, Grains et Graines, Angers (M. et L).
Van Winsen Ch., Hrt., boulevard Gambetta, 429, Tourcoing.
Verardo Marius, Fl., Juan-les-Pins (A.-M.).
Verdonck Maurice, Fl., Villa Val Riant, chem. d'Isola-Bella Cannes.
Verhillac & Fils Alph., Hrt., r. Montgolfier, Annonay (Ardèche)
Vernhet Mlle, Fl., 34, avenue de Paris, Villejuif (Seine).
Vidal S., Hrt., Col d'Artaud, La Seyne-sur-Mer Var.
Vilmorin Jacques de, Mr. gr., Quai de la Mégisserie, 4, Paris.
Vinay Pierre, Fl., Villauris (A.-M.).
Warrick F. Cultures Florales, Cap-d'Antibes A.-M.
Willot frères & Co., Hrt., Wasquehall (Nord).

Pépinières Charles Détriché

HENRI DÉTRICHÉ, Successeur, **ANGERS** (FRANCE)

Grande culture de jeunes plants forestiers, Fruitiers, de Conifères et d'ornements pour pépinières & reboisements

Arbustes, Conifères, Rosier. arbres fruitiers & forestiers

Le catalogue de la saison est adressé sur demande.

Pour vos **Catalogues** et

Imprimés en général

Imprimerie G.-J. MERCHIERS

CHAUSSÉE DE BRUXELLES, 160, LEDEBERG
ET CHAUSSÉE DE BRUXELLES, 499, GENTBRUGGE
LEZ-GAND TÉLÉPHONE 1711

V. & L. De Baerdemaecker

GAND, 25-31, Rue Fiévé, GAND Maison établie en 1855

COURTIERS DE NAVIRES - EXPÉDITEURS - AGENTS DE DOUANE
AFFRÈTEMENTS - ASSURANCES - CAMIONNAGES - MAGASINAGES

Téléphones: 188 Expéditions — 92 Courtage-Textiles-Magasin
1500 Agence Douane — 1515 Privé — 1520 Aubette Avant-Port
Adr. télégr. **Debaer, Gand**

AGENT DE

GOOLE STEAM SHIPPING

LONDON, MIDLAND & SCOTTISH RAILWAY COMPANY

Service régulier bi-hebdomadaire entre **GAND & GOOLE** ET VICE VERSA

desservant le Centre et le Nord de l'Angleterre, l'Ecosse et l'Irlande

Gand à Hull et Goole pour plantes et fruits

Service régulier et fréquent de groupage vers LA SUISSE & L'ITALIE, Nord de la France, l'Alsace-Lorraine, l'Allemagne et la Hollande

RÉCEPTION, CONTROLE, ÉCHANTILLONAGE

Vastes magasins et Entrepôts agréés par le Comptoir d'Escompte de Banque Nationale. TRANSPORTS ET PRIX VERS TOUS PAYS.

ENGELAND - L'ANGLETERRE

Alcogne Edmond, Borough Market, London S E. 1.
Andrew S. Clark & Co, Market Street, Edinburgh.
ARNOLT JOHN and Co., St. George's Mark, Belfast.
Bailhache C. S., 14, Esplanade, Jersey C. I.
Baker A. Ltd., North Row, Cov. Garden Markt, London W.C.2
Barrett Brothers, Cardiff Wales.
Barrett Charles L., 52, Floral Street, Covent Gard. Market, London.
Beale Arthur and Co., Covent Gard. Market, London W. C.
BECK F. E., Central Market, Evesham, Worcest.
Beesley James, Plencoe Road, Evesham, Worcestersh.
Bellhouse A. C., 24, St. James Market, Bradford.
Blitz Edward, 5, Neal Street, Covent Garden, London W. C. 2
Blyenbergh and Thompson, Hull.
BRADLEY JAMES, Corporation Mkt, Dublin.
Bradnum E.-H., 8 Humber Street, Hull.
BRADNUM JAM., 37 Floral str. Cov. Garden London W. C. 2
Bradnum W. and Co, Cardiff, Wales.
Brailey Co, New Market, Cardiff.
Brazier John H., Boat Lane, Evesham, Worcest.
Brennand R. Ltd., 62, Humber Street, Hull.
BREWER E., Boat Lane, Evesham, Worcest.
Bridges A. W. Ltd., Fruit Market, Burton-on-Trent.
Brunelow James and Sons, Wholesale Market, Wigan, Lancast.
Buchan John A., 54, Victoria Str., Perth, Scot.
Bullock Henry Ltd, 87, Baundary Lane, Middlesbrough.
Bubner W., St. James Market, Bradfort.
BUNTING G. A. and Co, 3-5, Bucknall str., London W. C. 1.
Bunyard Geo and Co, Royal Nurseries, Maidstone.
BURLEY F. P., York.
Byrd Samuel and Sons, 5, High street, Evesham, Worcest.
Byrd Bros, Evesham, Worcest.
CANDLESS R. J. Me, 3-5, Oxford str., Belfast.
Careless Reginald, Eveslam, Worcesters.
Carter Joseph and Sons, 68, St. James' Market, Bradford.
Carter Page and Co, Nurser., London Wall 52-53, London E. C.
CHERS H. GALE, Kirgate Market, Leeds.
Clark George, 10, Bromsgrove str., Birmingham.
Clarke William, Nottingham.
Clarke and Son, Castlofolds Market, Sheffield.
Clifford Bros, 82, St. James Market, Bradford, Yorks.
Cole C. H., North-Market, Liverpool.

Coleman Geo. Ltd., Covent Garden Market, London W. C. 2.
COLLEY C. M. and Sons, Oxford street, Castleford, Yorks.
Collins P., St. George Markt, Belfast.
Connolly Kelly Co., Cerporat-fruit Mkt, Dublin.
Cooksey William H., Castlefolds Market, Sheffield.
COONEY C. F., Corporation Mkt, Dublin.
Curnow F. H., Sheffield.
Cypher James, Nurseries, Cheltenham.
DANIEL and Son, Flowers, Liverpool.
Darlington and Sons Ltd., London fields Station, Herckney, London E. 8.
Dennison F. E. and Co,, St. James Mkt, Bradford.
Dennis W. and Sons Ltd., Kirton, Lincolnshire.
DEWINE and Sons Ltd., St. George's Mkt., Belfast.
Dobson and Panting, Castlefolds Market, Sheffield.
Duffield Arthur, Kirgate Market, Leeds.
Dumosch David Ltd., 11, Caledonia Place, Jersey.
Eckford Henry Wem, Nurseries, Shropshire.
Emsley & Collins, 5, Brookstr., Huddersfield Yorks
EMSLEY and COLLINS, Market Hall, Halifax, Yorks.
Emsley and Collins, St. James Market, Bradford.
ENGELMANN C. Ltd., Saffron Walden.
Sp. — *Œillets Américains.*
Epps and Co., F. R. H. S., Nurseries, Ringwood, Hants K. K.
FALLE A. P. and Sons, 21, Commeil Street, Jersey.
Fanning and Rice, St. George's Mkt., Belfast.
Fernley S. H. Co. Ltd, Brentford Mkt, Kew Bridge, London W
Jersey Produce Co., 24, Commar street, Jersey.
Fisher A. E., Wholesale Mkr, Merthyr Tydvil, Wales.
FISHER W. A. and Son, Preenbild, Evesham, Wor.
Georgeson and Flowe, Market Hall, Halifax, Yorks.
Golding John, Fordham-Ely, Cambs.
Goodchold A., 28, Wellington str., av. Gard, London W. C. 2.
GUITON and LUCAS, 13, Castle Street Jersey.
Graize Geo and Co, Borough Mkt, London S. E. 1.
GRANDFIÉL H., Neath, Wales.
Gravett Roberts and Livett 64 Mkt, Brighton, Suss.
Groot and Son, De, 11-12, Jamest St. Cov. Gard., London W. C.
Gruchy Ches., 17, Esplanade, Jersey.
GROVE F., 3, Cambria Rood, Evesham Worcest.
Haigh C. M., Stands 10 & 110, Brentport Market, London W. 4
Handysides W., Green Market, Newcastle-on-Tyne.
HARPER W. G.Ltd., 5, Minerva Terrace, Hull.
Harvey Hunt Ltd., Smithfield Market, Evesham, Worcestersh.
Harwood J., Thetford, Norfolk.
Heaps J. T. and Son, Brentpord Market, London W.

SAMUEL HEWETT Ltd., 43, Floral Str., Cov. Gard. London
Hirons F., Evesham, Worcest.
Hooper W., Market, Dewsburg, Yorks.
Horton I. and Son, Market, Merthyr Tydvil, Wales.
Howarth G., Byram Street, Huddersfield, Yorks.
Ingledow and Davenport, 18-20, Southbank str., Borough Market, London S. E. 1.
Jackman Geo and Son, Woking Nurseries, Surrey.
JACKSON G. and Co Ltd., Smithfield Market, Birmingham.
Jackson Harry, Kirgate Market, Leeds.
James H. M., Houghton Park, Amphill, Bedfords.
JENKINS J. and Co., Bazaar, Glasgow.
Jenkinson P. J. and Co., 13, Little Mary str., Dublin.
JOHNSTON F. W., Smithfield Market, Manchester.
Jones Dan, Harmah Street, Porth, Wales.
Jones E. W., Great Plumstead, Norwich, Norfolk.
JONES J. D. and Sons, Threalow Bridge, Threalaw, Wales
Kattenburg J., Covent Garden Market, London W. C. 2.
Kauffmann Charles, Covent Garden, 44 a 54, Floral Street, London W. C.
KEELING R., Croydon, Surrey.
Kelway and Son, Nurseries Langport, Somerset.
Kent W. and Co., New Street, Cardiff, Wales.
King Aam, Wholesale Market, Nottingham.
KNIGHT ERNEST, Pershore, Worcest.
Langfield W. and Son, 12-22, Green Mkt, Newcastle-on-Tyne
Low and Cie Stuart, Bush Hill Park, Enfield et Jarvis Brook Sussex.
Sp. *Œillets-Orchidées américc. à floraison perpétuelle.*
LUCAS J. C. and Sons, Sheffield.
Manning H. C., Boro Mark, London S. E. 1.
Marchant Ltd, Le, Truchot, Quernsey, Jess.
MARKS and RICHES, Jersey.
Martin W. and Sons, May's Mkt. Oxfor. Str., Belfast.
MASTERS HENRY, and Sons, Evesham, Woreestersh.
Meeks and Sons, Smithfield Market, Birmingham.
Mollish A., 10-11, Brentpord Market, New Bridge, Londen W.
Mewman Henry, Brentord Market, Kew Bridge, London W.
MICHELLS W. A. and Sons, 28, Com. Ruild, Jersey.
Miller F. Ltd., Covent Gard. Mar, London W. C. 2.
Mitchell Joseph, Smithfield-Market, Manchester.
MORGAN A. and Son, St. George's Mkt., Belfast.
More W., Sheaf Market, Sheffield.
Moyrloy Charles, Fordham Aby, Cambs.
Muirhead and Maxwell, Bazaar, Glasgow.
Muaphy Henry, Corporat fruit Markt, Dublin.

Neal Robert F. R. H. S. Nurseries Trinity R.., 319, Wandsworth Surrey.
NORMAN Ltd., 9, Commerc. Build, Jersey.
Norman Ltd, 31, Platguy Esplanade, Guernsey, Jers.
Owen and Robinson, Wigan.
Paim Rogers Ltd. Middle street, Hastings, Sussex.
PAINE and ROGERS Ltd , Junct Road, Eastbourne, Sussex.
Paine and Rogers. Western Road, Bethill, Sussex.
Parkin John W., Castlefolds Market, Sheffield.
PEARSON BROS., 35, James Market, Bradford.
Pedley H. E., Caledonia Place, Jersey.
Perry George, Smithfeld Market, Birmingham.
PHILLIPS B. M. Ltd., Monument St London E. C. 3.
Poupart T. J. Ltd., Covent Garden, London W. C. 2
PRATT R. E., Wisbeck Camb.
Priestley H. and Sons, Hull
Proctors, 58, Esplanade, Jersey.
Rackham Golds Co Ltd., 11-15, Monument str., London E. C 3
Reamsbottom and Co, West Drayton, Middlesex.
REEDER DISON, Victoria Road, Wisbeck Camb.
Rees Davies and Sons Ltd., 11, Alexandria fruit Mkt., Swansea, Wales.
Renton and Wood, 13, Markt Street, Edinburgh.
Roper Joseph and Son, Castlefolds Mkt. Sheffield.
ROWBOTTORN Joseph, Smithfield Market, Manchester.
Scott James, Market, Dewsburg Yorks.
Scarborough Bros , Doncaster, Yorks.
Semark Charles, Borough Market, London S. E
SHARP FRANK K , Evesham, Worcest,
Shepherd and Co, Darlington, Durham.
Shoker Janus, Corporat fruit Mark, Dublin.
SIMPKINS J , Pershore, Worcest.
Sims J. O., 15, Stonery St. Boro, Mark, London S. E. 1.
SOAR J. A , Fruit Market, Nottingham
Smedey S. W. Ltd., Wisbeck, Cams.
Smedley S. W. Co Ltd., 5, St. Pancaas Potat- Depot, London.
SMITH HARRY, Waldegrave Street, Hastings, Sussex
Smith Hector W , Evesham, Worcest.
Sucesly and Green J.W. Brentford Mkt, Kew Bridge, London
Stamiforth and Whibley, 107, Long Acre Cov. Garden. London W. C. 2.
STEPTENS G. G , Castle Street, Evesham, Worcest.
Talbot S. J., Swansea, Wales.
Thompson Robert, May's Mct., Oxford Str., Belfast
TOOT W. and Sons, 80, East str , Bridport, Aorset.

Torfs Victor, 5-7, Eastcheap, London E. C. 3.
Torfs Victor, 18, Russell str. Cov. Gard. Mkt, London W C 2
TRIM Fred, Southampton.
Tretwelt Alex., Castlefolds Market, Sheffield.
Truebove and Scott, Bradford, Yorks.
Tunnard Bros Ltd., Spitalfields Mrkt E 1, London
Tunnard Bros Ltd., Covent Garden, 14, Southampton str., Strand, London W. C. 2.
TURTON Alfr., Wholesale Market, Dewsburg, Yorks.
Tyfe Ltd., 31, Crichton Street, Dundee, Scot.
Uttley Joseph, Castlefolds Market, Sheffield.
Van der Beken Roger, Evesham, Worcest.
Veitch Mir a. Erskine, 5-6, Scotsmen-Building, Mkt, Street, Edinburgh.
Veitch, Mar and Erskine, Perth, Scot.
William New., 8, Greenhill, Evesham, Worcest.
Wade F. P., Wakefield Road, Leeds.
WATERSON W, Impington, Cambs.
WebsterJohn, Nurseryman, Wavertree-near-Liverpool.
Wetteralt, Drake and Co Ltd., Guernsey, Jers.
Wetten and Morris, 6 Kingsnuad Square, Bath.
White R., 4, James street West, Bath, Somersets
WHITTACKER H. G. Llauelly, Wales.
Wilkinson J. W., Wollington, Bedford.

VERRES POUR SERRES ET COUCHES
MASTIC GARANTI PUR
FINET & FILS
VERRERIES CHARLEROI
TÉLÉPHONE : 1979 CHARLEROI (BELGIQUE)
TÉLÉGR. : FINETFIS-CHARLEROI

LANDVETTEN
Achille Eeman — Aalst
GESTICHT IN 1876. ONDER TOEZICHT VAN DEN STAAT.
Samengest. : GUANO DE " ZON „ 7-10-2.
Kunst-Guanos, enz... Soda Nitraat, Ammoniak sulfaat, Superphosphaat ; enz.
ZAKKEN GEMERKT EN INHOUD GEWAARBORGD
INSEKTEN VERNIETIGERS gebreveteerd R. V. —
Zuiver landontsmettingsstof R. V. Insekten vernietigend landvet 3-5-3 R.V.
VRAAGT INLICHTINGEN EN GETUIGSCHRIFTEN

GIROFLÉES

Depuis l'année 1836 la spécialité renommée
— du monde entier de notre maison. —

LE PRIX-COURANT

AVEC BULLETIN DE CULTURE

donnant le moyen d'obtenir des Giroflées
fleurantes pendant toute l'année, est envoyé
sans frais et franco.

Paul TEICHER

STRIEGAU (ALLEMAGNE)

H. STERN

HORTICULTEUR

SAN REMO (ITALIE)

Maison fondée en 1890

Grande Cultures et Exportation de :

Fleurs fraiches, Rosiers, Palmiers en pots, Asparagus, etc.

„DISA„

BLUMENKULTUR-GESELLSCHAFT M. B. H.

SPEZIALKULTUREN von Orchideen, Azaleen Flieder, Cyclamen, — Hortensien, Rosen, Primeln, Camelien, Araukarien, Prunus, — Asparagus, Pteris sowie Schnittgrün
JUNGPFLANZEN ZUR WEITERKULTUR, ABGEBBAR MÄRZ, APRIL: Cyclamensämlinge, zweimal pikiert, Adiantum elegans, Pteris major u. tremula, Primula obconica (Hamburger Rose), Asparagus sprengeri und plumosus sowie Gloxinien

Zentrale-u. Büro : **WIEN, III Prinz Eugenstr. 3** (BELVEDERE) TELEFON : 97-2-20

Zweigstelle : **WIEN, II Obere Augartenstr. 1** (AUGARTEN) TELEFON : 49-2-16

Pépinières

Buyl Frères

CHERSCAMP

PROPRIÉTAIRE : **Clément Temmerman**

Cultures intensives de tous végétaux de plein air.

Etablissements Horticoles "PLANTEXPORT"

THE ENGLISH EXPORT NURSERIES

ARRIÈRE RUE, 20 & CHAUSSÉE D'ANVERS, 343

Mont-St.-Amand - GAND

TÉLÉPHONE 3934 ADR. TÉLÉGR. : "PLANTEXPORT GAND,,

Cultures spéciales: AZALEA INDICA (100.000 disponibles dans tous les prix) Palmiers simples & touffes, Araucarias, Lauriers — Dracœnas, Bégonias, Gloxinias, etc.

CATALOGUES PÉRIODIQUES SUR DEMANDE

PUTTIUM

LE MASTIC-CIMENT DE L'AVENIR

Puttium ne contient goudron ni coton.

Puttium est impérissable. **Puttium** rend tout imperméable. **Puttium** adhère parfaitement sur tous les matériaux (verre, bois, fer, beton, zinc, papier, etc.) Essayer c'est l'adopter

DEMANDEZ RENSEIGNEMENTS & PRIX

A. J. M. D'HONDT, 18, Rue des Capucins, Gand.

CONSULTEZ LA 5ME PARTIE

(page 193 et les suivantes)

et demandez dès maintenant une ou plusieurs inscriptions en nous signalant les spécialités de votre maison.

MAP

la machine à Ecrire
qui s'impose
PAR SES NOMBREUX SUCCÈS

DEMANDEZ LE PALMARÈS DE SES VICTOIRES,
VOUS SEREZ ÉDIFIÉ.
ECRIVEZ CE JOUR à la

FABRIQUE NATIONALE D'ARMES DE GUERRE.

SOCIÉTÉ ANONYME
A HERSTAL-LEZ-LIÈGE
ASSOCIÉE DE LA
Société des Machines à Ecrire MAP
à St.-Denis-lez-Paris

IL Y VA DE VOTRE INTÉRÊT

DEUTSCHLAND ☆ ☆ ☆ ☆ L'ALLEMAGNE

Albers Ernst, Baumschulen, Sande.
Alexander Adolf, Baumschulen, Pinneberg.
Alms Wilh., Samengrosshandlung, Frankfurt a. M.-Oberrad.
Anders Adolf, Baumschulen, Reilingen (Holstein)
Ander Carl, Handelsgärtnerei, Neusalza-Spremberg.
Appel Conrad, Samen, Darmstadt, Bismarckstrasse, 61.
Arends Gg., Samen u. Stauden-Kulturen, Ronsdorf (Rheinprov.)
Arndt Georg, Baumschulen, Ottenheim a. Rh. (Baden).
Arnoldi Wilh., Rosenschule, Steinfurth i. Hessen.
Balz Emil, Baumschule, Reilingen.
Barmer Blumenfabrik, Jennekens & Lieverz, Barmen R.
Barttelsmann Joh., Samengrosshandlung, Hamburg 19.
Bauer Paul, Blumenhandlung, Plauen i. /Vogtl. Klosterstr. 5.
Bechtold Wilh., Rosenschulen, Steinfurth i. Hessen.
Beck Emil, Gärtnerei, Kreuznach.
BECKSTAEDT und HOFMANN, Samenbau, Halberstadt.
Beisenbusch J. W., Samen, Komm.-Ges., Dorsten i. Westf.
Berndt Herm., Gärtnerei, Wandsbek, Schimmelmannstrasse
Beterams Jac. Söhne, Baumschule, Geldern (Rheinland).
Beyer Felix, Rosen, Prisdorf b. Pinneberg i. Holst.
Blau Erich, Handelsgärtnerei, Ritschenhausen.
Bodenstein Fritz, & Co., Gärtnerei, Rieder-Quedlinburg a. H.
Böckelmann Erich, Handelsgärtn., Eickendorf (Kr. Kalbe J.)
BOHLEN FOCKO, Hastenbeker Baumschulen, i. Holstein.
Böhlendorf Gustav., Kunstblumen, Frankfort a/M., Reineckerstr. 21
Böhm Wilh., Baumschule, Inh.: Ernst Reinisch, Mühlhausen (Th.).
Bornholdt Bernhard, Baumschulen, Barmstedt i/Holstein.
Massenanzucht von Edel-Canina aller Art, Obstwildlinge aller Gattungen speziel für Steinobst, Johannes- u. Stachelbeerstr. Pfirsich u. Aprikosenbüsch. Mahonien F. u H.
Bornholdt Bernh., Baumschule, Bönningstedt (Holst.)
Bornholdt J., Rosenschulen, Halstenbek (Holstein).
BOSSE WILHELM, Samen- u. Pflanzenkult. Winnigstedt (Brschwg).
Böttcher Otto jun., Forst- und Landwirtschaftl. Samenhandl. Gross-Tabartz i/Thüringen.
Böttcher & Bergfeld, Inh. Paul Böttcher, Baumschule, Naundorf (Kr. Torgau).
Böttcher & Voelcker, Samenhandlung, Gross-Tabarz i\Thür.
Böttcher Theodor, Baumschule, Langelohe bei Elmshorn i. H.
Brandt Ernst, Baumschulen, Halstenbek i. Holst.
Brandt E. W. Söhne & B. Michelsen, Baumschulen, Schnelsen (Bezirk Hamburg).

Brandt J. H., Baumschule, Halstenbek i. H.
BRECHT JULIUS, Baumschulen, Ditzinger.
Buch Jacob, Forstkultur-Geschäft, Krupunder-Halstenbek.
Büchner Rudolf, Samenbau, Erfurt.
BUCK WILLY, Versand-Gärtnerei, Rehna i. Meckl.
Bürger W., Samenhandlung, Halberstadt.
Burg, Baumschulen, Namedy a. Rhein, (Bez. Coblenz).
Buschhorn Fr. M., Handelsgärtn. u. Samen-kultur Quedlinburg.
Carl Frantz, Inh. Hch-Winter, Samenkultur, Quedlinburg.
Chrestensen N. L., Samenbau, Erfurt.
CLEMENS WILHELM, Samenhandl, Niederembt b./Köln
Cohnen Friedr. Wilh. & Co., Aachen, Bismarckstrasse, 187.
Daiker & Otto, Langenweddingen b/Magdeburg.
Krautartige Pflanzen, Blumen und Gemusesamen, Chrisanthemen, Pelargonien etc.
Dauenhofer Baum- u. Rosenschulen, Dauenhof (Holstein).
DANKER HERM., Gartenbaubetrieb, Imp. Exp., Osterburg i\Altm.
Deutsch-Amerikanische Blumenkulturen, Coswig - Sachsen.
Diener H., Baumschulen, Halstenbek
Dinner Gebr., Versandgärtnerei, Offenburg i. Baden.
Dippe Gebr. A. G., Samenbau, Quedlinburg.
Dorner Alb. Sohn, Inh. Alb. Dorner, Schnittblumen-Versand, Weimar, Erfurterstrasse 113.
Elbern-Ostermann, Samenhandlung, Neuss a/Rhein.
Engelmann, Versand-Gärtnerei, Halberstadt, Moltkestr. 2.
Ernst Wilhelm, Gartenbaubetr., Charlottenburg 2, Hardenbergstr. 40
Evers Hermann, Baumschule, Halstenbek i. Holst.
Faiss Carl, Handelsgärtnerei, Feuerbach (Württ.)
Fiedler P. A., Samen, Hamburg, Wandsbeker-Chaussée, 19
Fliegel E., Baumschulen, Rellingen i\H. (Bez. Kiel).
Flöter Herm., Handelsgärtnerei u. Samenkultur, Altenveddingen b/Magdeburg.
Frahm G., Baumschule, Elmshorn (Holstein).
Friedrich Max, Gartenbau, Drossen.
FRIEDRICH PAUL, Baumschule, Friedrichshagen b. Berl.
Fromhold & Co E., Samenzucht, Naumburg (Saale).
Freinsheimer Baumschulen, Freinsheim (Pfalz).
Füldner A. Otto, Samen, Tabarz (Thüringen).
Gahren Wilh., Schnittblumen-Versand, Dresden, Moritz-Klosterstr. 11.
Geduldig Philipp, Aachen, Bleibergerstr. 18.
GERMANIA Samen Gesellschaft, Elberfeld. Brillerstr. 13
Gartenbauzentrale A.-G., Berlin C. 25, Dirksenstrasse 38 II.
Gärtner-Lehranstalt und Provinzialgarten, Wittstock a. Dosse.
Gessner Otto, Blumen, Dresden-A., Struvestrasse, 3.
Gewiehs Heinr., Samenhandlung, Rotenburg i. Hann.

Geyer **Felix**, Kalt- und Warmhauskulturen, Dresden A 21, Traubstrasse 11.
Glück Willy, Handelsgärtnerei, Wandsbek, Hamburgerstr. 28.
GOERZ & Co., Baum- u. Rosenschulen, Niederwalluf i. Rhg.
Goos & Koenemann, Niederwalluf (Rheingau).
Gramm Conrad, Baumsch. Weimar, Am Waldschlösschen 195a
Griem M., Baumschulen, Halstenbeck i. Holstein.
Groth C. & J., Rosenschulen, Uetersen i. Holstein.
Guericke Viktor, Rosenbaumschulen, Oschatz.
Guttenberg Ludwig, Düsseldorf, Hohestrasse, 6.
Guttenberger Ludw., Samenhandl., Dortmund, Lükebrückstr. 2
Haage Franz Anton, Samenhandl., Erfurt.
Haage & Schmidt, Samenhandlg, Erfurt.
HAGENA & MEYER, Forstbaumschulen, Vechta i. O.
Hainholzer Baumschulen Johannes Oeding, Hainholz-Elmshorn i. H.
Haltermann Heinr., Rosen, Elmshorn i. H., Gerlingsweg, 75.
Haltermann Hermann, Baumsch., Kleinoffenseth b. Sparrieshoop (H)
Hartmann Georg., Versandgärtnerei, Kreutznach.
Hartmann Hjalmar & Co, Samenzüchter, Kopenhagen B.
Haubold Bernhard, Gartenbaubetrieb, Laubegast-Dresden.
Hecker Carl, Samen, Friedrichsdorf i. Taunus.
Heins' Söhne J., Samenhandlg, Halstenbek i. Holstein.
Heinsohn Gebr., Baumschulen, Wedel (Holstein).
Heitmann August, Baumschule, Tornesch-Esingen in Holstein.
Helms Alfred, Baumschule, Halstenbek.
Helms Ernst, Baumschulen, Halstenbek (Holstein).
Helms Franz, Baumschule, Halstenbek.
Helms J. F., Baumschulen, Halstenbek (Holstein).
Hennig Ed., Samen-Kultur, Könnern, 17. a\Saale.
Herrmann Nachf. Titus, Samenhaus G., Liegnitz.
Hermansen Sören, Forstbaumschulen, Krupunder-Halstenbek.
Hesse Hermann, Blumenhandlg, Dresden, Scheffelstr. 10-12.
Hesse Hermann A., Baumschule, Weener (Ems).
Hesse Robert & Sohn, Blumen, Rieder-Quedlinburg.
Heubel Herm., Baumschulen, Halstenbek (Holstein).
Heym A., Versandgärtnerei, Schleusingen.
Hillmann Robert, Blumenfabrik, Selenitz i\Sa.
HINNER STEPHAN, Gartenbaubetr., Lohausen-Düsseldorf.
Hoffmann A., Samenhandlung, Quedlinburg.
Hoffmann Karl, Samenhandlung, Hannover - Vahrenwald, Vahrenwaldstrasse, 63 D.
Gemüse- Blumen- Landwirdschaftliche Saaten, Gärtnerei-Bedarfsartikel.
Hübner Karl, Baum- u. Rosenschulen, Elmshorn-Langelohe.
Huckfeld Georg., Baumschule, Hahnenkamp bei Horst i. H.
Immerschitt Thomas, Samenhandlg, Aschaffenburg, Dalbergstrasse, 14.
Jacobs Rich., Baumschulen, Hahnenkamp (Holstein).

Jacobs R., Baumschulen u. Landschaftsgärtner, Horst i. Holst.
Jacobsen-Söhne A. M., Blumengeschäft, Hamburg 1, Woltmannstr. 72.
Jahn Otto, Blumensamen, Dresden A. 1.
Jahnke Ed., Baumschule, Tangstedt (Pinneberg).
Jennekens & Lieverz, Blumenfabrik, Barmen, Berlinerstr. 146b
Jonassen Edgar, Handels- & Landschaftsgärtn., Harleshausen.
Jungclaussen H., Handelsgärtn., Frankfurt a\Oder, Oberweg, 7.
Kabelitz Reinhold, Schnittblumen, Berlin SW. 48.
Kämpf Carl, Samenhandlung, Mainz.
Kärger Adolf, Gartenbaubetrieb, Werder a. Havel.
KARUS BRUNO, Hegelstrasse, 95, Bremen.
Kelting Johs., Baumschule, Langelohe b. Elmshorn.
Kersten Heinrich, Erstklass. Blumen u. Gemusesämereien, Berlin-Lichtenberg, Roederstrasse. 58.
Kieslich Alois, Blumenhalle, Bochum.
Klages August, Samenhandlung, Hannover, Markstr. 37.
Klissing Sohn C. L., Inh. Paul Klissing, Handelsg., Samenhandlg u. Blumenhandlung, Barth.
Klose & Co G. m. b. H., Baumschulen, Schierstein a. Rh.
Knaak H., Baumschulen, Halstenbek (Holstein).
Kmetsch J., Baumschule, Burg-Hoyersverda.
Koelbel M., Baumschule, Dauenhof (Holstein).
Kögler & Co, Otto, Saatengrosshandlung, Weissenfelz (Saale) Postschliessfach, 116.
Kommer C., Handelsgärtnerei, Bremen-Schwachhausen.
Kordes Söhne W., Rosenbaumschule, Sparrieshoop (Holstein)
Kornacker Max, G. m. b. H., Samenzucht u. Samenhandlg, Wehrden a/Weser.
Krack Fr., Samenhaus, Pforzheim (Baden).
Import u. Export von Blumensamen, Austausch.
Kratz Emil, Samenh. u. Samenkultur, Hochheim (Kr. Erfurt).
Kratz Joseph, Handelsgärtnerei, Hannover Zietenstr. 11.
KRAUTWURM AUG., Samen, Darmstadt.
Kretschmer Max, Samenhandl., Görlitz, Elisabethstrasse 14-5.
Kriesche Friedr. Rud., Mr. gr., Hamburg,Postfach 193, Telegr. Adr. Arhalm-Hamburg.
Sp. — *Samen, Klee- u. Graassaaten, Rubensaat u. Hülsenfrüchte.*
Kröger Hermann, Baum- und Rosenschulen, Elmshorn.
Fernspr. 592, Telegr. Adr. Kröger-Baumschulen-Elmshorn.
Krohn Heinr., Rosenbaumschule, Sparrieshoop (Holstein).
KROHN J. H., Forstbaumsch., Krupunder-Halstenbek (H.)
Krug Max, Samenhdlg, Halle a. S., Talamtstr. 3.
Kruse Peter, Baumschule, Halstenbek (Holstein).
Kühl H., Baumschule, Ellerhoop b. Tornesch i. H.
Kühnen Gebr., Baumschulen, Wedel (Holstein).

Kukuk L. jun., Handels u. Gemüsetreiberei, Grossenbaum, 16 Angermund.
Kunstmann Emil, Baumschule, Thesdorf-Rellingen (Holst.)
Kupfer Julius, Münster (Westfalen.)
Küpper Jos. Inh. Gebr. Heinrich & Josef Pfeiffer, Samenhandlg, Köln a/Rh., Rheingasse 14.
Ladisch Gebr., Samenhandl., Stolp i/Pomm., Mittelstr. 14.
Lambert Peter, Rosen, Trier.
Lambert & Reiter, Baum- u. Rosenschulen, Trier.
Lambert J. & Söhne, Samenhandlg, Trier.
Lamesch J. B., Dommeldingen b\Luxemburg.
Lamken Aug., Baumschulen, Rhododendrenschulen, Gieselhorst b/Westerstede i. O.
Laqua & Co, Forstbaumschulen, Kapsdorf-Trebnitz in Sch.
Laqua & Co, vorm. Reinhold Laqua, Spezialkultur, Hüneru (Krs Trebnitz].
Laux Gebr., Samenhandlung, Haan, Rhld.
Lekman Max, Mergenthal i. Sachs.
Sp. — *Gartenbaubetrieb und Dahlienkulturen.*
Leid Herm., Handelsgärtnerei, Arnstadt in Thür.
LE TELLIES & Co, Gärtnerei, Bonn a. Rh.
Leonhardt & Co. Robert, Samen, Berlin SW. 11. Königgrätzerstr. 27
Lichtenberg Heinrich, Baumschule, Oberpleis, 31.
Lichtenberg, Handelsgärtnerei, Buchholz-Ukerrath (Rheinl.)
LINK EMIL, Handelsgärtnerei, Kornwestheim-Stuttgart.
Lohmann Ernst, Rosenbaumschule, Sparrieshoop b\Elmshorn
Lohmann Hans, Baum- u. Rosenschulen, Elmshorn i/Holstein.
Lopau Hugo, Baumschulen, Pinneberg i. H.
Lorenz von Ehren Johs. v. Ehren Nchf., Nieustedten (Holst.) b. Hamburg.
Lüdemann Gust., Baumschulen, Halstenbek i/Holstein.
Ludorf Hch., Rosenschul., Bad Nauheim, Karlstr. 44.
Ludorf Hermann, Rosenschulen, Steinhurth i. Hess.
Lüdemann August, Baumschule, Krupunder-Halstenbek i. Holst.
Lüdemann Gustav, Baumschule, Halstenbek i. Holstein.
Lügger Heinr., Garten- u. Feldsaatengrosshandlung, Duisburg-Meillerich, Behrenstr. 5.
Maass Conrad, Baumschule, Rellingen i. Holst.
Mann Otto, Inh. Rud. Mann, Handelsgärtnerei, Leipzig, Neumarkt, 21.
Mann Otto, Samen u. Blumenzwiebeln., Leipzig, Eutritzsch.

Charles Van Haute Hamme op/Durme
Telefoon : 98
Puike Rietmatten. Fabriek van koorden

Marby Friedrich, Landschaftg. u. Obstbaumsch., Quedlinburg.
Marxsen Adolf, Stauden, Osdorf, P. Klein-Flottbek.
Mauk Herm., Handels- u. Gemüsegärtnerei, Lauffen a. Neckar.
Mayer Robert, Gärtnerei, Bamberg (Bayern).
Meckel Julius, Gartenbaubetrieb, Iserlohn i. W.
Mecklenburg. Julius, Kunstblumen, Berlin-Wilhelmsberg.
Meischke Arthur, Handels- u. Maiblumenk. Laubegast b. Dresd.
MENDEN W. u. H., Luxemburgerstrasse, Standenkultur, Köln-Klettenberg:
Menz J. D. u. Sohn, Baumschule, Gotha.
Messing Albert, Samenzuchterei, Catterfeld (Freistaat Gotha).
Mette Heinrich, Samenhdlg., Quedlinburg,
Metz A. u. Co, Nachf., G. m. b. H., Samen, Berlin W. 57, Bülowstr. 56
Meyer u. Clemens, Samen, Braunschweig, Altstadtmarkt. 12.
Meyer Hermann, Baumschul-Bedarfsart., Rellingen b. Hamb.
Meyer Karl, Baumschule, Barmstedt i. H.
Meyer Otto, Baumschulen, Tecklenburg.
Minke Arthur, Schnittblumen-Versand, Berlin SW. 48, Friedrichstr. 20.
Mock Joseph, Baum- u. Rosenschulen, Trier.
Mohr Gebr., Baumschulen, Langelohe b. Elmshorn.
Mohr Mathias, Samengrosshandlg, Bonn a. Rh.
Moll Friedrich, Baumschule, Stockelsdorf b. Lübeck.
Möller H., Blumenversand, Berlin SW. 48, Friedrichstr. 18.
Mohnhaupt, Nchf. Julius, Inh. Gebr. Paul & F. Scholz, Samenh. Breslau, an der Magdalenenkirche.
Müller Herm., Schnittblumen-Versand, Leipzig, Stiftstr. 4.
Mü er J. P., Baumschule, Rellingen i. H.
Müllerklein B., Baumschulen, Karlstadt a\Main (Bayern.)
Naegele S., Gartenbaubetrieb, Wandsbek.
Nagel Bernhard, Ellerhoop b. Tornesch i. Holst.
Neubronner u. Co, Gebr., Gärtnerei, Neu-Ulm.
Neuhoff Fritz, Baumschulen, Rellingen i. Holst.
NIENDORF, Samen-Export-Engros, Oberhausen Rhld.
Noack J. J., Baumschulen, Barmstedt (Holstein).
NOTH JOHS jr., Forst u. Landwirtschaftliche Samenhdl., Fischbach b. Gotha.
Sp. — *ras- u. Kleesaaten, Forst- u. Heckenpflanzen.*
Obermayer Hans, Blumenfabrik, München, Schwanthalerstr. 21
Oeding Johannes, Baumschule, Hainholz-Elmshorn.
Ohlus G., Baum- u. Rosenschule, Elmshorn i. Holstein.
Pabst Carl, Samen, Erfurt.
Pape & Bergmann G. m. b. H., Grossgärtnerei u. Samenbau, Quedlinburg.
Passau H., Baumschule, Uetersen (Holstein).
Pein H. H. Massenzucht, Forst u. Heckenpflanzen, Halstenbek-Holstein.
Pein E. F., Forstbaumschulen, Halstenbek i. Holst.

Peters Carl, Handelsgärtnerei u. Blumenhandlg, Elmshorn.
Petersen W., Rosenbaumschule, Wedel i\Holstein.
Petzel August, Versandgärtnerei, Barmen R., Berlinerstrasse, 107.
Pfeifer Ernst, Gärtnerei, Ronsdorf (Rheinland).
Piate jr. Carl, Samenhandl., Hamburg 20,Eppendorferlandstrasse 145
Plate Carl jr., Feld- u. Gemüsesämereien, Hamburg 20, Eppendorferlandstrasse 145.
Poensgen Hans, Baumschule, Kaiserswerth, Rheinpr.
POPPE, Blumenhaus, Bahnhofstr., 3, Bremen.
Telgr. Adr. Blumenhaus Poppe.
Pracht Wilhelm, Baumschulen, Tornesch i. Holst.
Pracht Wilhelm, Rosenbaumschulen, Uetersen 144.
Prüfer Otto, Blumen u. Bindegrün, Charlottenburg 4, Dahlmannstrasse 15.
Ramcke J. A., Baumschulen, Ellerbek, Rellingen i. Holst.
Rapp Emil, Kunst- u. Handelsgärtnerei, Mosbach (Baden, Unterer Mühlenweg, 14.
Rauh Arno, Samenhandlung, Zwickau (Sachsen).
Rechter J., Baumschulen, Rellingen i. Holst.
REIPLINGER Steph., Am Bahnhof., Harleshausen b. Cassel.
Sp. — *Baumschule, Landschaftsgärtnerei, Samenbau.*
Richert Gustav & Co., G. m. b. H., Blumen, Berlin SW. 68, Hollmann strasse 17.
Richter Karl, Nchf., Gärtnerei, Leipzig-Lindenau, Merseburgerstr. 138
Richter Max, Gartenbaubetrieb, Leipzig-Ll, Merseburgerstr. 137
Richter & Schoth, Blumenh., Berlin W 50, Nürnbergerplatz 3.
RIEKE HUGO, Gartenbaubetieb, Aschaffenburg.
Ringen Hermann, Gärtnerei, Oberdollendorf a/Rh.
Rix Paul, Baumschule, Penneberg i. Holst.
Robra Carl, G. m. b. H., Samenzucht, Aschersleben.
Roemer Friedr., Samenhandlg, Quedlinburg.
Rostock Ernst, Baumschulen, Köln-Reisich bei Elmshorn (Holstein).
RUPPERT, Baumschulen, Oberellen, Herleshausen.
Ruth Anton, Gärtnerei, Frankfurt a/M., Röderbergweg, 165.
Rüggebrecht & Volk, Samenhandlung, Strelitz (Meckl.)
Saatguthaus "Saxonia„, Quedlinburg, Gröpern 32.
Sander E., Baumschule, Tornesch i. H.
Sandmann D., Edelobst u. Spargel, Braunsdorf b. Fürstemw.
Sattler Carl, Samenhdlg-Gärtnerei, Quedlinburg.
Sauer Paul, Samenhandlg, Arnstadt i. Thüringen.
Schaller Adolf, Baumschule, Halstenbek i. Holst.
Scharf Richard, Samenhandlg, Quedlinburg.
Scherwitz Gustav, Samenhandlg, Königsberg i. Pr., Bahnhofstr. 5.
Schlüter Herm., Blumen, Am Hohen Tore, 4, Braunschweig.
Schmidt Conrad, Handelsgartnerei, Berlin 18, Wirchowstr. 7.
Schmidt J. C., Grossgärtnerei, Erfurt Ph. 18.
Schmitt C., Gartenbau, Eltville a. Rh.
SCHNEEDE Herm., Baumschulen, Halstenbek i. Holstein.

Schneider Arthur, Schnittgrün-Versand, Halstenbek i. Holstein.
Schneider L., Inh. Heinrich Schneider, Samenhandlung, Esslingen (Neckar).
Schneidewind F., Samenhandlg, Lübeck, Hausastr. 27.
Scholten Erich, Handelsgärtnerei u. Samenhandlg, Elberfeld.
Schoo René u. Co., Ltd., Baumschule, Tornesch i. H.
Schott Peter, Samenhandlg, Knittelsheim, Rheinpfalz.
Schrader Rud., Baumschulen, Rellingen i. Holst.
Schröder Heinr., Rosenbaumschulen, Langelohe, Hinterstr. 80
Schröder Nicolaus, Rosen, Rellingen (Holstein).
Schröter G., Samenzucht u. Gartenbau, G. m. b. H., Salzwedel.
SCHULDT E., Gartenb., Handelsvertretungen, Schliessfach 2 Potsdam.
Sp. — *General Vertretung: Heureka-Okulier Apparat.*
Schulteiss Heinrich, Rosen, Steinfurth.
Schulte W., Gärtnerei, Derne-Dortmund.
Schultze u. Co., Samen, Blankenburg a. Harz.
Schulze Hugo, Handelsgärtn., Magdeburg, Braunschweigerstr.
Schulze Rudolf u Co, Samenhandlung, Quedlinburg.
Schwarz Willy, Samenhandlung, Braunschweig, Vogelzang 6.
Schwarz W. u. Co, Samen, Blankenburg a. H., Herzogstr. 18.
SCHWERZEL RUDOLF, Kunstgärtner, Burgunderstr., Köln
Seidel T. F., Gartenbaubetrieb, Laubegast-Dresden.
Seilkopf H., Blankenhain (bez. Zwickau i\Sac.), Fruchtgärtnerei u. Baumschulen, gegr. 1868.
Semmelhack Wilh., Baumschulen, Rellingen i. Holst.
Seidel T. J., Gartenbaubetrieb, Dresden-Laubegast.
Severin Albert, Baumschule, Blankenburg a. H.
Sievers Hermann, Baumschulen, Rellingen i. Holst.
Sievers Wilhelm, Baumschulen, Horst i. H.
Späth L., Baumschulen, Berlin, Baumschulenweg.
Speckenbach Ed., Inh. Paul Speckenbach, Handelsgärtnerei, Burscheid, Viktoriastr. 4.
Spilker Wilh., Rosen-Baumschulen, Barmstedt (Holstein).
Spittel Friedr., Nachf., Samenhdlg., Arnstadt i. Th.
Spitzlay Wilhelm, Gärtnerei, St. Goarshausen a. Rh.
Sprick Albrecht, Baumschulen, Kölln b. Elmshorn (Holst.)
Springer Gustav, Rosen, Aspern b. Barmstedt i. Holst.
Stahn & Fincke, G. m. b. H., Zentralsaatstelle, Samenhandlg., Osnabrück, Natruperstr.-Sedanstr. 4.
Steffen Ed., Rosen, Rellingen i. Holst.
Stenger u. Rotter, Samen, Erfurt, Weimarische Str. 36
Steinberg B., Hannover, Samen, Darwinstr. 6, II.
Steinhauer VIII, Konrad, Rosenschulen, Steinfurth i. Hessen.
Stock Albert, Baumschule, Pinneberg.
Stockert O., Inh. Kurt Scholz, Baumschulen, Koswig i/Sa.
Stoffregen Wilh., Handels- u. Versandgärtnerei, Dortmund, Münsterstr. 204.

Stoldt Herm., Inh. Alb. u. Herm. Stoldt, Rosenb.sch., Rellingen.
Strach Josef, Gross-Kulturen, Lobberich.
Straub u. Banzenmacher, Samenhandlung, Ulm a. D.
Strub Albert, Schnittblumen, München, Grethestr. 36.
Struck Gustav, Versand von Topfpflanzen aller Art, Berlin S.W. Friedrichstrasse 18
Sturm, Versandgärtnerei, Schneidemühl.
Sturm Jac., Handelsgärtnerei, Erfurt, Melchendorferstrasse.
Stütting Arthur, Garten-Architekt, Barmen.
Tappert Wilhelm, Schnittblumen, Berlin W. 9, Linkstrasse 27.
TAUBNER KURT, Gartenbaubetrieb, Naumburg a. Saale.
Täubner Paul, Gärtnerei, Naumburg (Saale).
Tantau Mathias, Rosenspezial-Kulturen u. Versand-Geschäft, Uetersen (Holstein).
Teicher Paul, Gärtnerei, Striegau.
Terra A.-G., Samenzucht, Asschersleben.
Teschendorff Vict., Baum- u. Rosensch., Cossebaude-b.-Dresden
Tessnow Ernst, Kunst- u. Handelsgärtnerei, Erfurt, Schmidtstedterstr 57-58.
Testorf Wilh., Handelsgärtnerei, Tornesch i. Holstein.
Thalacker Otto, Handelsgärtnerei, Wahren i. Sa.
Thies Hermann, Waldsamen, Rellingen i. Holst.
Thönges Konrad, VIII, Rosenschulen, Steinfurth in Hessen.
TIETJE ALBERT, Gartenbaubetrieb, Cuxhaven.
Tietz O., Handels- u. Landschaftsg., Stettin, Friedrich-Karlstr. 14
Timm J. u. Co., Baumschule, Rellingen i. Holst.
Timm Johann, Baumschule, Rellingen i. Holst.
TITUS HERMANN, Samenbau-Gärtnerei, Liegnitz.
Törner & Witt, Baum- u. Rosenschulen, Farmsen b. Hamburg
Fourneur Jacob, Inh. Fac. u. Jos Fourneur, Handelsgärtnerei, Oberhausen, (Rheinpr.), Mühlheimerstr.
Treppens Albert u. Co, Blumensamen, Berlin SW. 68, Lindenstr. 13
Trumpff Conrad, Forst und landw. Sämereien, Blankenburg (Harz)
Uberecken Nic., Baumschulen, Wasserbillig b. Trier.
Uhl Heinrich, Baumschule, Kummerfeld b. Pinneberg i. H.
Ullrich Albert, Samenhandlg, Quedlinburg, Rambergsweg, 6a.
Üsseler Ernst, Blumenhlg, Bismarkstrasse, 7, Hilden (Rhld.)
VAN GEMBER GERHARD, Samenbau, Rheinberg.
Van Waveren & Zerzog, A.-G., Samenhandlg, Weissenfels a. S.
Vasak O. R., Baumschulen, Karlstadt (Bayern), Postfach 4.

RIVOIRE Père & Fils, Horticulteurs - Fleuristes **Marchands-Grainiers**
Graines de choix et Nouveautés. Importantes collections de Dahlias, Cannas, Œillets, Plantes vivaces, etc.
Demandez le catalogue, RUE D'ALGÉRIE, 16. **LYON** (FRANCE)

Vierhaus Florenz, Handelsgärtnerei u. Samenhandlg, Eickel.
Vogel-Hartweg, Inh. Max Vogel, Landschaftsgärtnerei, Baden-Baden, Leopoldstrasse 15.
Voigt C., Baumschule, Uetersen i. Holst.
von Ehren Lorenz, Baumschulen, Nienstedten b. Hamburg.
Vom Eigen O., Samenhandlung, Haan, Rhld.
Wackersreuter Johann, Landschaftsgärtnerei u. Samenhandlg, Füssen (Schwaben).
Weber Gustav, Schnittblumen, Berlin SW 48, Markthalle 2.
Weidner Hermann, Handelsgärtnerei u. Baumschule, Braunschweig, Riddagshäuserweg, 2-3.
Weigelt & Co, Handelsgärtn. u. Samenhandl., Erfurt D.
Weise Max, Schnittblumenkult., Magdeburg, Pfeifferstr. 19-20
Weissgerber M. J., Schnittblumen, Cottbus, Bahnhofstr. 36.
WIMMER HEINR., Gartenbaubetrieb, Gladbek i. W.
Witt Johs, Baumschulen, Quickborn b. Hamburg.
Wrage Aug., Baum- u. Rosenschulen, Barmstedt i. Holst.
Wrage Wilhelm, Baum- und Rosenschule, Elmshorn.
Wutzdorff Jul., Obst-Baumschule, Stabelwitz, Deutsch Lissa 49
Zater H., Gärtnerei, Morsleben (Bez. Magdeburg).
Zavelberg J., Baumschulen, Brühl (Bez. Köln).
Zersch Th., Handelsg. u. Samenhdlg, Parchim-Mecklb.-Schw.
Zieger Gebrüder, Gärtnerei, Farmsen b. Hamburg.

HORTICULTURE

THEOPHIEL AUDENAERT

EXAARDE (WAES) - BELGIQUE

Grande culture de milliers d'aspidistra. Dracœna Indivisa Araucaria, Azalea mollis, Rhododendrons, Aucuba japonica Ivonimus, Cyclamen, Fougères, Begonia, Dahlia, Hortensia, Ligustrum ovalifolium verts et panaché, Lauriers cérises, etc. de propre culture à des prix avantageux.

AUTRES PAYS ☆ ☆ ☆ ☆ ANDERE LANDEN

Suisse - Schweiz

Gut-Hohl E., Samenhandlung, Winterthur.
Mandl Siegmund, Blumen, Baden.
Motoculture Soc. An., Bale.
STUMPP G. A., Samenhandlg, Hinterlauben, St. Gallen.

Italie - Italia

Allegra Giardino, Graines, Catania. (Sicilia).
Sp. — *Graines " Musa Ensete „.*
DIEM R., Hrt., Bordighera.
Federazione pro Montibus, Piazza Montecitorio 115, Rome (20)
Sp. — *Graines et plantes forestières,plantes médicinales.*
Pinus Laricio var. calabrica, résistant à la nonne.
Fratelli Sgaravatti Piante, Stabilimento d'Orticultura, Saonara Padova.
Lotti B., Hrt.. Pistoia.
Sp. — *Feijoa Sellowiana.*
Stern H., Floricoltore, Sanremo.
Stutz O. et G. Lagarde et Co, Bordighera.
Silvaterra, Klausen, Eisack, Etschland, Post : Chiusa d'Isarco.

Autriche - Oesterreich

« **DISA** », **Blumenkultur-Gesellschaft, m. b. H., Wien III,** Prinz Eugenstr. 3, Belvedere, Tel. 97-2-20,
Wien II, Obere Augartenstr., 1, Augarten, Tel. 49-2-16.
Sp. — *Schnittblumen und Topfpflanzen jeder Art. Orchideen, Azaleen, Flieder, Cyklamen, Hortensien, Rosen, Primeln, Nelken, Kamelien, Araukarien, Pirus, Asparagus, Pteris etc. sowie Schnittgrün, Gartengestaltungen, Arrangements, Dekorationen u. Leihpflanzen.*

Bohème - Böhmen

Pfau Johann, Rosenschulen, Skutsch C. S. R.

R. DIEM BORDIGHERA (ITALIA)
Culture spéciale d'Asparagus plumosa pour GRAINES
— — **livrable en février mars, avril.** — —
LA PLUS IMPORTANTE CULTURE SPÉCIALE DE L'ITALIE.

Roumanie - Romania

BOICOFF STOIAN R., Vill. Babuc, Silistra.
Floraria Fat-Frunes, Str. Sf. Apostoli, 14, Bucarest.
« **Victoria** », Gärtnerei u. Samenzucht A.-G., Grosswardein, Oradea-Mare, Palac-Gerliczy.

Pologne : Polska

Gartkiewicz Jan, Handelsgärtnerei, Andryjanki, Post Bocki.
Giewartowski J., Etabl. Hort., Post Sokolow Podlaski.
Sp. — *Arbres fruitiers et d'ornements.*
LOZINSKY GORYCKI, Brody.
Poloniecki Bernard, Poninskiego, 21, Lwów (Lemberg).
Sp. — *Rosen, Dahlias u. Nelken.*
Przedpelski Stanislaw, Mr gr., Pp., Tumska-Str. 6, Plock.
Sp. — *Baumschulen, Samenhandlung u. Samenzüchterei Forst- u. alle Geholzsamen.*
Stachowicza Zygmunta, Handelsgärtnerei, Brody (Brodach).

Tchécoslovaquie - Ceskoslovenska

Kunt F. A., Seedmerchant and Seed Grower, Hradec-Kral.
Molisch Jan, Zavod zahradnicky, Brnenski Ivanovice.
Talacko Alois, Hastalska 12, Prague I.
Sp. — *Samenhandlung, Blumenzwiebeln.*
Viktorin Fr., Samen, Hradec-Kralové.
Sp. — *Samenexport, Blumenzwiebelnimport.*

Russie-Sud - Süd-Russland

Janata St., Gartenarchitekt, Rataje n. Saz. C. S. R.

Japon - Japan

Nishikata Z. & Sons, Wholesale florists, Negishi-Machi, 3151, Yokohama.

—: ETABLISSEMENT HORTICOLE G. GIANNINI :—
PISTOIA (ITALIE)
Arbres Fruitiers, Conifères, Arbustes, Oliviers etc.
CATALOGUE SUR DEMANDE

4me Partie

Revues et Journaux

Belges et Étrangers de la Branche et

Renseignements divers

4de Deel

Binnen- en Buitenlandsche

Vaktijdschriften

en andere nuttige Inlichtingen

4. Abteilung

Die Fachzeitschriften

des In- und Auslandes

u. andere Mitteilungen

Forth Part

Some of the most important

home and foreign trade

Periodicals

La Société
d'Annuaires "Merchiers„
CHAUSSEÉ DE BRUXELLES, 499
GAND (BELGIQUE)

Fournit aux meilleures conditions les livres d'adresses de toutes Branches et de tous pays du monde entier.

Demandez des Renseignements sur n'importe quel annuaire en y ajoutant toujours le montant, en —: timbres poste pour la réponse. :—

Merchiers
Adressbücher-Verlag
BRUSSELSCHESTEENWEG, 499
GENT (BELGIEN)

ist dass billigste Bezugshaus für Adressbücher sämtlicher Branchen und aller Länder der Welt.

Fragen Sie gleich welche Auskunft über Adressbücher unter Beifügung eines Betrager in Briefmarken für Antwort u. Rückporto.

Journaux et Revues de la Branche

VAKTIJDSCHRIFTEN

Allgemeine Obst- u. Gemüse-Zeitung, vereinigt mit Delikatessen-Anzeiger u. Wein- u. Spirituosen-Zeitung. Erscheint jeden Samstag, Heidelberg.

Better Fruit, The Pioneer Horticultural Journal of the Pacific Northwest, Portland, Oregon.

Bulletin des Cultivateurs de Graines, Paraissant tous les mois, 33, rue Jean Jacques Rousseau, Paris (1r Arr.)

Bullettino della R. Societa Toscana di Orticultura, Pereodico Mensile, Via San Gallo 31, Firenze.

Ceskoslovenske **Zahradnické Listy,** Kràl Vinohrady [Prague], Mànesova 78.

Culture Fruitière, revue mensuelle. Librairie spéciale Agricole. 58, rue Claude-Bernard, Paris V.

Der Deutsche Erwerbsgartenbau, Vereinigte Blätter für den Deutschen Gartenbau. Wochenschrift. Berlin N. W. 40, Kronprinzenufer 27.

Der Deutsche Weinbau, Organ des Deutschen Weinbauverbandes. Erscheint wöchentlich. Karlsruhe.

Der Gartenfreund, Organ des Verbandes Pfälzischer und Badischer Kleingarten- u. Gartenbauvereine. Karlsruhe, Karlfriedrichstr. 28.

Der Obstbau, Monatsschrift herausgeg. vom Württembergischen Obstbauverein u. d. Württemberg. Landwirtschaftskammer. Stuttgart.

Der praktische Ratgeber im Obst- u. Gartenbau, Erscheint jeden Sonntag Frankfurt a/O.

De R. K. Boerenstand, Offic. Orgaan van den Nederlandschen Boeren- en Tuindersbond. Verschijnt elken Donderdag. Nobelstraat, 20, Den Haag.

Der Schlesische Kleingartenfreund, Monatsschrift des Verbandes Schlesischer Kleingartenvereine. Breslau 23, Hubenstr. 118.

De Tuinderij, Offic. Orgaan van het Centraal Bureau van de « Veilingen in Nederland ». Verschijnt elken Vrijdag. Doetinghem (Holland).

DEUTSCHE GÄRTNER ZEITUNG, Zeitschrift des Deutschen Gärtner-Verbandes u. der Vereinigung der Privatgärtner. Berlin N. 31, Bernauerstr. 112.

Deutsche Obst- u. Gemüsebau-Zeitung, Wochenschrift des Reichsverbandes des deutschen Gartenbaues. Berlin S. W. 40, Kronprinzenufer 27.

De Belgische Hofbouw, Wekelijksch Orgaan van de Syndicale Kamer der Belgische hofbouwers. Gent.

Deutsche Obst- und Gemüsebau-Zeitung, Einheitszeitschrift für Obst-, Gemüse- und Gartenbau nebst Kleintier- und Bienenzucht. Berlin SW. 48, Friedrichstr. 16.

Deutsche Weinzeitung, Zentral Organ für den Weinbau u. den Weinhandel. Mainz, Rheinallee 1.

DIE BINDEKUNST, Erscheint jeden Mittwoch. Erste Fachzeitschrift für Blumenbinderei, Blumen- und Pflanzenschmuck. Erfurt.

Die Blumenbindekunst, 35, Westbahnstrasse, Wien.

Die Gartenwelt, Illustrierte Wochenschrift für den gesamten Gartenbau. Berlin S. W. 11, Hedemannstr 10 u. 11.

ELSTERTHAL-BOTE, Amtliches Nachrichtenblatt für den unterländischen Bezirk. Amtsblatt für Köstritz. Erscheint jeden Wochentag. Köstritz.

Gardening, Illustrated. Flowers, Fruit Vegetables, Bees Garden Design, etc. 8, Bouverie Street, London E. C. 4.

GARTENKUNST, Monatsschrift für Gartenkunst und verwandte Gebiete. Frankfurt a. M., Wiesenstr. 62.

Gartenzeitung, der Österreichischen Gartenbaugesellschaft in Wien (Monatlich), Wien I, Parkring 12.

Gärtner-Börse, Fach- und Anzeigenblatt für den gesamten Erwerbsgartenbau Verlag Bruno Buchwald, Schweidnitz.

Gärtnerei-Fachblatt, für den Fortschritt auf allen Gebieten des Gartenbaues. Fachtechnische Zeitschrift. Erscheint alle 14 Tage. Berlin S. 42. Luisenufer 1.

GÄRTNERISCHE RUNDSCHAU, Halle a. S. Erscheint jeden Sonntag, Halle-S., Prinzenstr. 12.

GEISENHEIMER MITTEILUNGEN über Obst- u. Gartenbau. Organ der Lehr- u. Forschungsanstalt für Wein-, Obst- u. Gartenbau zu Geisenheim a. Rh., Wiesbaden.

Gemüse u. Obst-Anzeiger, Centralblatt für die Delikatessenbranche. Erscheint jeden Mittwoch u. Sonnabend. Braunschweig, Hutfiltern, 8.

le Jardinier Moderne, Organe semi-mensuel de la Fédération Nationale des Unions Professionnelles des Jardiniers de Belgique. MM. H. Carlier et Fils, Chée de Waterloo, 864, Uccle.

L'ITALIA FORESTALE, Journal Hebdomadaire. Piazza Montecitorio, 115, Roma 20 (Italie). Informations sur les marchés italiens des grains forestiers et plantes médicinales.

Handelsblad voor Tuinbouw, Assen. (Holland).

Handelsgartneren, Annonceblad for Skandinavien. Kun for en gros Handelen. Odense, Vestergade 67. (Danmark).

Harpers Wine & Spirit Gazette, Published Weekly, West. Nile Street, 42, Glasgow [Engl.].

Havedyrkeren, Organ for det praktiske Havebruk. Akersgt. 41, Oslo [Norvèse].

Hessische Monatsschrift für Obst-, Gemüse- u. Gartenbau, Erscheint am 15. jed. Monats, Darmstadt, Rheinstrasse 62.

Het Tuinbouwblad, Belgisch geïllustreerd vakblad. Techniek en aankondigingen. Verschijnende den 1 en 15 van elke maand. Officicel Orgaan van het nationaal Verbond der Tuinbouwmaatschappijen. 31, Volksregeeringstr. Brussel-Anderlecht.

Illustrierte Flora mit Illusirierte Nützliche Blätter, Fachzeitschrift für den gesamten Gartenbau. Red. u. Verl.: Wien I, Schauflergasse, 6.

la Belgique Horticole et Agricole, Organe des châteaux et maisons de campagne. Paraissant le 1 et 15 de chaque mois. 115, avenue Besmes, Bruxelles.

La Costa Azzura Agricola Floreale, Bulletino mensile di informazioni e propaganda agraria. Sanremo (Italie).

la Feuille Vinicole, Parait le jeudi. 21, rue de Grassy, Bordeaux.

la Tribune Horticole, hebdomad., 31, r. d.la Démocratie, Bruxelles

La Tribune des Sociétés Horticoles, paraissant le 1r et le 3me mercredi de chaque mois, r. d. la Démocratie, Bruxelles.

Le Journal des Fermes et des Chateaux, Moniteur d'Agriculture et de l'élevage pratique. Paraissant le Dimanche. Avenue Besme, 115, Bruxelles.

LE MIDI HORTICOLE, Revue populaire d'horticulture et de viticulture meridionales. 40, place du XVme Corps, Nice

Le Publiciste Horticole Belge, Belgisch Handels-Aankondigers-Tuinbouwblad. rue Van Marsenille, 25, Berchem-Anvers

le Vigneron de la Champagne, parait 2 fois par mois, 23, rue Thiercelin, Epernay.

Luxemburger Obst- u. Gartenbaufreund, Organ des Landes-, Obst- u. Gartenbauvereins Luxemburg, Luxemburg.

LUXEMBURGER WEINZEITUNG, Fachschrift für Weinbau, Kellerwirtschaft u. Weinhandel, Luxemburg.

MON JARDIN, Revue mensuelle horticole, avicole et agricole. 210, rue Saint Laurent, Liège.

Norsk Gartnerforenings Tidsskrift, Osterhausgt. 29, Oslo (Norv.)

Ogrodnik, Dwutygodnik illustrowany, Warszawa [Warschau Polen]

Prazská Zahradni Bursa, (*La Bourse d'Horticult. de Prague*), Journal central d'horticulture commerciale de la République Tchecoslovaque. Praha-Král Vinohradi (Prague) Manesova 78.

Prvni Ceskoslovenská Zahradnicka Bursa, Chrudim (Tchecosl.)

Przeglad Ogrodniczy, Revue d'Horticulture, Lwow, Chorazczyzna 27, [Ksiegarnie Polska] Polen.

RHEINGAUER WEINZEITUNG, Fachblatt für Weinbau, Weinhandel, Kellerwirtschaft u. das gesamte Hotelwesen. Oestrich im Rheingau.

Rheinische Gärtnerbörse, Erscheint 14-tägig. Köln a. Rh.

Rheinissche Monatsschrift für Obst-, Garten- u. Gemüsebau, Zeitschrift des Provinzial verbandes rheinischer Erwerbsobst- u. Gemüsezüchter. Herausgeg. v. d. Landwirtschaftskammer f. die Rheinprovinz in Bonn. Bonn, Endenicher-Allée 60.

Rosen-Zeitung, Zeitschrift des Vereins Deutscher Rosenfreunde Sangerhausen i. Thür.

Schweizerische Obst- u. Gartenbau-Zeitung, Monatl. erscheinen 2 Hefte, Münsingen (Suisse).

Trädgards Bladet, Red. Th. Stalheim, Uddevalla, Suède.

Trädgardsodlaren, Red. Ossiau Lundén cand. hort. Hoplaks Finland.

VERBANDSZEITUNG DEUTSCHER BLUMENGESCHÄFTSINHABER, Erscheint am Freitag jeder Woche. Berlin S. 42, Ritterstr. 19.

Viola, Illustrerat Notis och Annonsblad för Trädgarden, Lästmakareg, 12, Stockholm [Suède].

Weekblad voor Bloembollen-Cultur, Haarlem. Verschijnt elken Dinsdag en Vrijdag. Ged. Oudegracht 88, Haarlem.

ZAHRADA (drive Zahrada Domaci a Skolni) Dir. Mons. Jos. Vanek. Chrudim.

ZEITSCHRIFT FÜR OBST-, WEIN- u. GARTENBAU, Amtsblatt des Landesverband Sacksen für Obst- u. Weinbau. Dresden A., Sidonienstr. 14.

Zeitschrift für Sukkulentenkunde, Herausgegeben von der Kakteengesellschaft. Monatlich. Berlin-Dahlem (Botanisches Museum).

LE SEUL JOURNAL HORTICOLE PROFESSIONNEL
—: PARAISSANT EN AUTRICHE :—
dont les annonces sont très productives est

"Die Blumenbindekunst"

Demandez numéro spécimen et les prix des annonces à
GUSTAV BAUMGARTNER — WIEN VII
WESTBAHNSTRASSE, 35, (OSTERREICH)

LE LIVRE D'ADRESSES

SPEZIAL-ADRESSBUCH

des Horticulteurs et Fleuristes de l'Autriche.

contenant toutes les INDUSTRIES HORTICOLES de l'AUTRICHE, vient de paraître chez la même firme

Prix inc. envoi par poste II Schilling.

WAAROM ?

wacht gij nog langer om eene aankondiging te plaatsen in

Le Publiciste Horticole Belge

Het is het EENIG en DOELTREFFEND
Belgisch Handels-Tuinbouwblad

Hetwelk verspreid is over gansch de wereld

« Le Publiciste Horticole Belge » is de regelmatige kataloog welke u vele kosten vermijdt voor het verzenden uwer prijs-couranten, omzendbrieven en bijzondere aanbiedingen, inhoudende al de Tuinbouwvakken, en door dit feit eene HANDELSBEURS van de algemeene Tuinbouwnijverheid voor voortbrengers.

VRAAGT NOG HEDEN PROEFNUMMER en TARIEF der AANKONDIGINGEN aan :

JEAN JOOSTEN
25, VAN MARSENILLESTRAAT, 25
BERCHEM (ANTWERPEN) BELGIE

POURQUOI ?

hésitez-vous encore pour insérer vos annonces dans

Le Publiciste Horticole Belge

C'est le SEUL Journal Horticole Commercial Belge de Publicité

Qui est répandu dans le monde entier

« Le Publiciste Horticole Belge » est le catalogue régulier supprimant les envois des prix-courants, circulaires et offres spéciales, groupant toutes les industries horticoles et de ce fait constituant UNE MERCURIALE, de la culture générale pour producteurs et Marchands.

DEMANDEZ UN SPECIMEN DU JOURNAL AVEC LE TARIF des ANNONCES à :

JEAN JOOSTEN
25, RUE VAN MARSENILLE, 25
BERCHEM (ANVERS) BELGIQUE

ROSERAIE -- PÉPINIÈRE

Cam. & F. DELFORGE, Frères

ROODE-POORT S^T NICOLAS (WAES)

LA PLUS GRANDE ET LA MIEUX SOIGNÉE DE LA CONTRÉE

Offres spéciaux : Arbres Fruitiers en tous genres, Conifères, Arbustes d'Ornement, Plantes pour Bois et Haies, grande culture de Rosiers.

Horticulteurs, Pépiniéristes,

Si vous voulez vendre vos produits en France annoncez-les dans

LE MIDI HORTICOLE

organe mensuel de l'horticulture française donnant un

Supplément Hebdomadaire

avec les cours des fleurs coupées, des primeurs, des huiles d'olives, des vins, des engrais etc. et les adresses des principaux fournisseurs.

Demandez un N° spécimen et le tarif des annonces à

Mr JOSEPH PAQUET — Villa Joseph Pâquet

BOULEVARD DU MAGNAN, A NICE.

Tarifs postaux en vigueur en Belgique depuis le 1 novembre 1926.
POSTTARIEVEN in VOEGE in BELGIE vanaf 1 NOVEMBER 1926.

NATURE DE LA CORRESPONDANCE. AARD VAN BRIEFWISSELING.	Intérieur du pays Binnenland	Service extérieur Buitenlandsche dienst. Congo Belg.	Gr. Duché de Luxemb.	Pays Bas Holland	autres pays anderelanden
Lettres. — BRIEVEN					
par 50 gr. ou fraction de 50 gr.					
per 50 gr. of gedeelte van 50 gr.	0,50	—	—	—	—
jusqu'à 20 gr. — *tot 20 gr.* . .	—	0,75	0,50	1,25	1,50
par 20 gr. ou fraction de 20 gr. en plus					
per 20 gr. of gedeelte van 20 gr. meer	—	0,50	0,30	0,75	0,90
Cartes postales simples . .					
ENKELE POSTKAARTEN . .	0,30	0,45	0,30	0,90	0,90
Cartes Postales avec réponse payée					
POSTKAARTEN *met betaald antwoord*	0,60	0,90	0,60	1,80	1,80
Cartes postales illustrées					
sans autre communication que le nom, l'adresse et la signature de l'expéditeur, la date et une formule de politesse d'au maximum 5 mots, . . .	0,05	0,15	0,05	0,30	0,30
PRENTKAARTEN					
zonder andere geschreven mededeeling dan den naam, het adres en de handteekening van den afzender, den datum van verzending en eene beleefdheidsformuul van ten hoogste 5 woorden.	0,05	0,15	0,05	0,30	0,30
Cartes postales illustrées					
avec plus de 5 mots . . .					
PRENTKAARTEN					
met meer dan 5 woorden . .	0,30	0,45	0,30	0,90	0,90
Cartes de visite					
imprimées, avec ou sans communication, sous enveloppe ouverte ou sous bande :					
sans correspondance	0,20	0,15	0,05	0,30	0,30
avec "	0,20	0,75	0,50	1,25	1,50
ADRES EN NAAMKAARTJES					
gedrukte, met of zonder mededeelling, onder open omslag onder band :					
zonder briefwisseling . . .	0,20	0,15	0,05	0,30	0,30
met "	0,20	0,75	0,50	1,25	1,50
Imprimés — DRUKWERKEN					
par 50 gr. ou fraction de 50 gr.					
per 50 gr. of deel van 50 gr. .	0,05	0,15	0,05	0,30	0,30
Impressions en relief					
à l'usage des aveugles, jusqu'à 3 Kgr. par 1000 gr. ou fraction de 1000 gr.	0,05	0,15	—	—	—
DRUKWERKEN MET VERHEVEN UITKOMENDE LETTERTEEKENS					
ten gebruike van blinden, tot 3 Kgr. per 1000 gr. of deel van 1000 gr.	0,05	0,15	—	—	—

Transports de Marchandises par Chemins de Fer.

TARIF N° 1 (EXPRESS)

Envois de 10 Kg. et moins, à toutes les distances :

Env. dont le poids ne dépasse pas 5 kg. : **4.**— plus 0,10 impôt
id. de plus de 5 jusqu'à 10 kg. 5.— » »
id. de plus de 10 kg. les taxes s'appliquent de 10 en 10 kg. suivant le tarif, sans que le prix du transport puisse être inférieur à 7 fr. par expéd. plus 0,20 imp.

TARIF N° 2 (SERVICE ACCÉLÉRÉ)

Envois de 20 kg. et moins, à toutes les distances :

Envois jusqu'à 3 kg. : . . . 2 fr. plus 0,10 impôt
id. de plus de 3 kg. jusqu'à 5 kg. 3 fr. » »
id. id. 5 kg. id. 10 kg. 3.50 » »
id. id. 10 kg. id. 20 kg. 4 fr. » »
id. id. 20 kg. les taxes s'appliquent de 10 en 10 kg. suivant le tarif, sans que le prix du transport puisse être inférieur à 4,50 fr. par expédition.

Pour les tarifs n° 1 et n° 2, les prix ci-dessus s'entendent pour les envois affranchis au moyen de timbres chemins de fer.

Pour des envois non affranchisau moyen de timbres chemins de fer, ces prix sont augmentés d'un droit d'enregistrement de 0,70 fr par colis avec minimum de majoration de 3 fr. par expédition.

Sauf indication contraire de la part de l'expéditeur pour les envois dont le pois dépasse 250 kg., le tarif des charges incomplètes leur est appliqué à moins que l'application du tarif n° 3 sur le minimum de poids prévu par ce tarif n'offre une taxe plus réduite. Les taxes s'appliquent de 10 en 10 kg. suivant le tarif. En sus de ces taxes il est perçu un droit d'enregistrement de 3 fr. par expéd.

TARIF N° 3 (PETITE VITESSE)

Le tarif n° 3 s'applique aux envois d'un poids minimum de 5000 kg. ou payant pour ce poids, suivant le tarif.

TARIFS DES REMISES A DOMICILE

TARIF I

0,90 fr. par 10 kg.

Pour Bruxelles et Anvers : 1,50 fr. par 10 kg.

TARIF II

0,80 fr. jusqu'à 10 kg.
1,40 fr. de 10 à 50 kg.
2.50 fr. de 50 à 100 kg.
Au delà 0,25 fr. par 10 kg.

Pour Bruxelles et Anvers :

jusque 10 kg. 1.20 fr.
de 10 à 50 kg. : 2.30 fr.
de 50 à 100 kg. : 4 fr.
Au delà 0,40 fr. par 10 kg.

5me Partie

CLASSEMENT par SPÉCIALITÉ et RÉPERTOIRE des MEILLEURES MAISONS fournissant des différents articles dans la Branche.

En cas de commande chez les firmes recommandées Vous êtes prié de bien vouloir citer le présent annuaire.

5de Deel

RANGSCHIKKING volgens SPECIALITEIT en OPSOMMING der BESTE HUIZEN welke de verschillende benoodigdheden voor het vak leveren

In geval van bestelling bij de in dit werk aanbevolen firmas verzoeken wij beleefd dit adresboek te willen noemen.

ALLGEMEINES BEZUGSQUELLEN VERZEICHNIS

Bei Bestellung bitten wir, sich auf dieses Adressbuch zu beziehen.

List of the LEADING of the DIFFERENT suppliers ARTICLES for the TRADE.

Spécialités Horticoles :: Hofbouw-bijzonderheden

	Annonce s/page o/bladz.
ARAUCARIA.	
De Raeve O. & Th. Frères, St.-Amandsberg	120
Flandria, s. a., Bruges	84
Plantexport, Arrière rue, 20, Mont St.-Amand	95-120
St.-Fiacre, Destelbergen	89
ARBRES.	
Boomkweekerij «Rhenania», Sittard (Holland)	134
Buyl Frères, Cherscamp	1-86-91
Demey-Capelier Camiel, Eerneghem-b.-Oostende	91
Dioos Frères, Beggijnendijck	80
Grootendorst F. J. & Zonen, Boskoop (Holl.)	140
Hudders Aloïs, Oedelem	16a
Lamken Aug., Gieselhorst b. Westerstede i. O. (Allem.)	72b
Lauwaert René, Nivelles	113
Leroy André, r. l'Etenduère, 186, Angers	159
Michiels Frères, Montaigu	112-113-118
Op de Beek, Putte-lez-Malines	104d
Pieters Camiel, Gaverstraat 4, St. Gilles-Waes	123
Sébire Raym. Fils, La Chesnaye, Yssu (France)	68-104c-154
Serroen & Fils Henri, Becelaere	80
Tips Frères, Herck-la-Ville (Limb.)	99
Van den Heuvel Jos., Kasteelstraat 33, Antwerpen	78
Van Hulle H., Beernem	80
Van Meirvenne F., Haesdonck.	98
Vlaeminck H., Schellebelle	118-136b
ASPIDISTRA	
Audenaert Theophiel, Exaarde (Waes).	
Dumon, St.-Jorisstraat, 115, Brugge	83-104c
Thienpont H. & D. Frères, Evergem	**93**
AZALEA.	
Flandria, s. a., Bruges.	84
Haerens August & Zonen, St.-Amandsberg	16a
Hartmann J. P., Mont St.-Amand	121
Plantexport, Arrière rue 20, Mont St.-Amand	95-120
BEGONIA.	
Goossens J. & Fils, La Pinte	89
Moerman Ch., La Pinte	88
Van Speybroeck Triphon, La Pinte	89
Vercauteren Aloïs, Melle	104b

	Annonce s/page o/bladz.
CONIFÈRES	
De Wolf H. & Fils, Haesdonck (Waes).	98
Gevers Henri & Fils, Herck-la-Ville (Limb.)	99-135a
Groenewegen & Zoon, De Bilt-bij-Utrecht (Holl.)	134
CHRYSANTHÈMES	
Dumonceau, Courcelles	87
Veeckmans-Embrie Jos., Mont St.-Amand	122
DAHLIA	
Bauwens-Stockman, Cluysen	87
Dumonceau & Fils, Courcelles	**87**
Nagels François, Wilryck-Anvers	130
DRACŒNA	
Franck Frères, Melle-lez-Gand	110
FOUGÈRES	
Draps Eugène, rue de l'Étoile, Uccle	127
Piens-De Smet François, Destelbergen	89
Van Winsen J., Evergem	93
GERANIUMS	
De Craecke Georges, Mont St.-Amand	136d
GIROFLÉES	
Teicher Paul, Striegau (Allemagne)	168
GLAIEULS	
Lietaert C., Meulebeke (Fl. Occ.)	111
Versypt Jac., Loochristy	107
GRAINES	
Holemans Constant, Schrieck	119
Maison Alphonse Gallet, 25, rue de la Station, Gand	**136b**
Rivoire Père et Fils, rue d'Algérie 16, Lyon.	157
Rodberg-Dermine, av. des Acacias 59, Jambes (Namur)	136c
Sluis Frères, soc. an., Enkhuizen (Holl.)	140
Van Bellinghen Frères, Saintes	118
Van de Velde-Ruys J., 28, r. de la Chèvre, Malines	109
HAAGPLANTEN (zien : Plantes pour Haies)	
HORTENSIA	
Rams Jos., Contich-lez-Anvers	102

	Annonce s/page o/b/adz
HYDRANGEA	
De Bisschop V., Tronchiennes.	103
Verhoost Jules, La Pinte	89
LAURIERS	
Dumon, St.-Jorisstraat, 115, Brugge	83-104c
Plantexport. Arrière rue. 20, Mont St.-Amand	95-120
ŒILLETS	
Draps Emile, Merxem-Anvers	1
De Wolf Eug., Erpe-lez-Alost	92
OGNONS A FLEURS - BLOEMBOLLEN.	
Papendrecht & Co., Hillegom (Holl.)	153
ORCHIDÉES	
Flandria, s. a., Bruges	84
Pauwels Théodore, Meirelbeke (Station)	**110**
« Disa », G. m. b. H., Prinz Eugenstrasse 3, Wien III	168
ORNEMENTBOOMEN en STRUIKEN. (zien : **Plantes d'Ornement**).	
PALMIERS - PALMEN	
Bier & Ankersmit, Melle-bij-Gent	136d
Desogne Eug. & Jules, r. de la Grange, Mont St.-Amand	120
Dumon, St.-Jorisstraat, 115, Brugge	83-104c
Flandria, s. a., Bruges	84
Hartmann J. P., Mont St.-Amand	121
Plantexport, Arrière rue 20, Mont St.-Amand	95-120
Spae François, Melle	111
PLANTES POUR HAIES	
Van Durme & Fils Vve A., Cherscamp	86
PLANTES D'ORNEMENT	
Gevers Henri & Fils, Herck-la-Ville (Limb.)	99-134a
Tuinbouw Flora N. V., Vieux Dieu	115
PLANTS D'ARBRES	
Lemaire Clém., Becharprez	97
Renard Louis, Grand-Halleux	97
RHODODENDRON	
Op de Beek, Putte-lez-Malines	104d
Beyst-Moreau Ferd., Loochristi	136d

	Annonce s/page o/bladz.
ROSIERS	
Capelier H., Eernegem-lez-Ostende	91
Kuiper F., Veendam (Holl.)	140
Nizet Eugène, rue du Crucifix, 463	99
Stern H., San Remo (Italie)	168
Van Durme & Fils Vve A., Cherscamp	86
SEMENCES	
Cornelissen Jac., Kerkstraat, 37 Hamont (L.)	98
Rathé G., Zuidstraat 16, Veurne	128
Ste Dorothea, Rousselaere	117
VIGNES	
De Loof Léon, Gentbrugge	96
ZADEN (zien : Graines)	
DENNEBOOMEN	
Herijgers-Daemen, Zundert (Holl.)	134

MAISONS FOURNISSANT

LES DIFFÉRENTS ARTICLES NÉCESSAIRES

— DANS LA BRANCHE —

Aanbevolene Aankoophuizen. | Bezugsquellen-Verzeichnis

ANNALYSES

APPAREILS d'ARROSAGE

KLEINE D., Manteufelstrasse, 6, Hannover.
Sp. — *Apparate für künstlichen Regen*

ARCHITECTURE DE JARDIN -- TUINARCHITEKTUUR
Juchem John., Oude God 115

BLUMENTÖPFE
Kuckertz Jos., Tonwarenfabriek, Frechen

BROEIGLAS
Dolk P., & Zoon, Rotterdam-Dordrecht, (Holland)
Hulsbos L., Loosduinen (Holland)

CHARBONS

Annonce s/page o/bladz.

CHAUFFAGES

Vande Putte & Fils Richard, Gentbrugge 4

COULEURS

EMBALLAGES

ENGRAIS CHIMIQUES

Délégation des Producteurs de Nitrate de Soude du Chili 1
Midland Trading Cy, rue Leys 19, Anvers
Steels Octave, Destelbergen-lez-Gand. 104
Truffaut G., av. Emile Zola, 44, Schaerbeek-Bruxelles 16a

EXPÉDITEURS

De Baerdemaecker V. L., 25a rue Fiévé, Gand 76-162
Mond & Co. Herbesthal 104a
Samyn-Permandt A., quai aux Foin, 57, Bruxelles 16b
Sepulcre Edmond & Co. 26, r. de la Toison d'Or, Anvers

FRÜHBEET & GEWÄCHSHAUSER

Paul Kuppler, Berlin-Britz, Bürgerstrasse, 57.

IMPRIMÉS DE BUREAU

G.-J. Merchiers, 160, chaussée de Bruxelles, Ledeberg-Gand.

KATALOGEN

Drukkerij G.-J. Merchiers, Ledeberg-Gent.

KREPPAPIERE — SEIDENPAPIERE

Aachener Papiervertrieb, Aachen (Deutschland)

KUNSTMESTSTOFFEN

Ten Cate L., Lochem (Gelderland-Holland)

KUNST BLUMEN — FLEURS ARTIFICIELLES

Aachener Papiervertrieb, Aachen (Deutschland)

MACHINES A ÉCRIRE (voir Schrijfmachienen).

MASTIC

MEUBLES DE BUREAU

Compagnie Shannon, 22-24, ch. de Termonde, Gand 72a

MOTEURS

NATTES EN JONC

Jaumann A., Grossbreitenbach (Deutschland)

TABLE DES MATIÈRES
Bladwijzer

	Page Bladz.
Signes et abréviations employés dans le texte	4
Gebruikte teekens en afkortingen	4
PREMIÈRE PARTIE : Toutes les adresses belges par ordre alphabétique des noms. — 1r groupement	5
2me groupement — (Tabac- Planteurs et Fabricants)	69
EERSTE DEEL : Alle belgische adressen volgens naam in alphabétisch volgorder. — 1ste groepeering	5
2de groepeering. — Tabakplanterijen	69
DEUXIÈME PARTIE : Toutes les firmes belges de la branche par ordre alphabétique des localités.	75
TWEEDE DEEL : Alle belgische firmas der branche volgens gemeenten of steden alphabetisch gerangschikt.	75
TROISIÈME PARTIE : Listes des firmes importantes et recommandables à l'Étranger	133
Grand Duché du Luxembourg	135
Les Pays-Bas	141
La France	155
L'Angleterre	163
L'Allemagne	169
Autres pays	179
DERDE DEEL : Belangrijkste huizen der branche in het Buitenland	133
Groot Hertogdom Luxemburg	135
Holland	141
Frankrijk	155
Engeland	163
Duitschland	169
Andere landen	179
QUATRIÈME PARTIE : Revues et Journaux belges et étrangers de la branche	183
Renseignements divers.	
Tarifs postaux en Belgique	189
Tarifs des transports par chemins de fer	192
VIERDE DEEL : Vaktijdschriften van het binnen- en buitenland	183
Andere nuttige inlichtingen.	
Posttarieven in België	189
Goederenverzendingstarieven staatsspoorwegen	192
CINQUIÈME PARTIE : Classement par spécialité	193
VIJFDE DEEL : Rangschikking volgens spécialiteit	193

CAM. BEHIELS STATIE BELCELE (WAES) (BELGIË)

STALMEST, Hollandsch koeimest enz. van zuiver strooi, alle tijden te verkrijgen per wagon of schip, met groote of kleine hoeveelheden.

VRAAGT PRIJZEN. TELEFOON 47 ST. NICOLAES

Achille FRANCK

AGENT GÉNÉRAL DE VENTES DE LA

Sté Ame FORCE, ECLAIRAGE & DOCKS DE GAND

COKES MÉTALLURGIQUES DEMI-LAVÉ

Gros Cokes et Cokes classés en toutes dimensions

Boulevard du Château 14, Gand

Télégrammes : Vulcan-Gand

Téléph. : 205
„ 736

IMPRIMERIE G.-J. MERCHIERS — LEDEBERG-GAND

Original from:
Deutsche Gartenbaubibliothek e.V.
Digital version sponsored by:
Bernd Wittstock

COMMERCIAL USE FORBIDDEN
Attribution-NonCommercial 4.0 International
(CC BY-NC 4.0)